



NX500N•P • NX650N•P
(DOMINATOR)

**CATÁLOGO
DE PEÇAS**

1

MOTO HONDA DA AMAZÔNIA LTDA. - 2000

ÍNDICE

INSTRUÇÕES

1

GRUPO DO MOTOR

2

GRUPO DO CHASSI

3

ÍNDICE DE NÚMERO
DE PEÇAS

4

ÍNDICE DE NOME
DE PEÇAS

5



**NX650_N-G
(DOMINATOR)**



**NX650_P-ED
(DOMINATOR)**

Instruções para o Uso do Catálogo do Peças

- Este Catálogo de Peças descreve todas as peças de reposição, bem como o tempo de mão-de-obra (T.M.O.) para o modelo **NX500N (DOMINATOR) • NX500P • (DOMINATOR) • NX650N • (DOMINATOR) e NX650P (DOMINATOR).**
- Este Catálogo de Peças foi elaborado com base nas últimas informações disponíveis até 21 de agosto de 1999.
- Especifique sempre o número completo da peça quando fizer um pedido.
- Verifique sempre o número, modelo, tipo, série, cor, marca, e o tamanho que for necessário antes de encomendar as peças.
- Observe sempre que as ilustrações permitem localizar uma determinada parte do chassi ou do motor, podendo diferenciar da sua forma original.
- Quando forem realizadas as modificações ou adições no Catálogo de Peças, as páginas a serem substituídas ou adicionadas serão emitidas no momento oportuno acompanhadas de uma página de instruções para atualização.
- Periodicamente serão emitidas Notícias de Peças para que seja atualizado temporariamente o Catálogo de Peças até que seja publicada a atualização definitiva do Catálogo.
- **Recomendamos ao Concessionário que mantenha seu Catálogo de Peças atualizado, observando com atenção a página de instruções para atualização.**

Índice	
• Instruções para o uso do Catálogo de Peças.....	1
• Como Localizar as Informações as sobre as Peças.....	2
• Estrutura do Catálogo de Peças	3
• Quando Utilizar as Peças	4
• Abreviaturas utilizadas neste Catálogo de Peças.....	4
• Como localizar o bloco de peças e os números de série	5
• Modelos, Códigos de Área e Números de Série Aplicáveis.....	6
• Composição do Número de Identificação do Veículo (N.I.V.) Tipo Canadá.....	7
• Composição do Número de Identificação do Veículo (N.I.V.) 1996 ~	8
• Etiqueta de Cor.....	9
• Tabela de Cores	10
• Aplicação de Mangueiras de Combustível, Aplicações Gerais, Mangueira de Vinil	18
• Instruções para o uso do tempo-padrão de Mão-de-Obra T.M.O.	20
• Índice Ilustrado – Grupo do Motor	22
• Índice Ilustrado – Grupo do Chassi.....	25
• Índice dos Números de Peças	132
• Índice de Nomes de Peças	140

Como localizar as informações sobre as peças

B Referência com o Índice dos Números de Peças

ÍNDICE DE NÚMERO DE PEÇAS

Nº da Peça	Nº do bloco	Nº da Peça	Nº do bloco	Nº da Peça	Nº do bloco	Nº da Peça	Nº do bloco
06000							
06165-ZE2-000	M-3	13013-ZE2-014	M-8	15520-ZB2-003	C-5.17	16223-ZA0-700	M-13
061A1-ZE2-700	C-4	13101-ZE2-010	M-8	15520-ZB2-003	C-5.18	16223-ZA0-700	M-13.1
06550-ZB4-630	C-16	13101-ZE2-810	M-8	15520-ZB2-003	C-5.19	16223-ZA0-800	M-13
06710-ZB4-000	C-18	13101-ZE2-811	M-8	15520-ZB2-003	C-5.2	16223-ZA0-800	M-13.1
06710-ZB4-800	C-20	13102-ZE2-000	M-8	15520-ZB2-003	C-5.3	16252-ZA1-000	C-8
06810-ZB4-800	C-21	13102-ZE2-010	M-8	15520-ZB2-003	C-5.4	16260-ZE2-700	M-13
		13102-ZE2-810	M-8	15520-ZB2-003	C-5.5	16260-ZE2-720	M-13
		13102-ZE2-811	M-8	15520-ZB2-003	C-5.6	16260-ZE2-721	M-13
		13103-ZE2-000	M-8	15520-ZB2-003	C-5.7	16260-ZE2-722	M-13
11000				15520-ZB2-003	C-5.8	16261-ZE2-700	M-13
11300-ZE2-700	M-3	13103-ZE2-010	M-8	15520-ZB2-003	C-5.9	16261-ZE2-701	M-13
11315-ZE2-700	M-3	13103-ZE2-810	M-8	15520-ZE2-003	M-10	16261-ZE2-702	M-13
11381-ZE2-000	C-4	13103-ZE2-811	M-8	15620-ZE2-700	M-3	16262-ZE2-710	M-13
11381-ZE2-000	M-3	13104-ZE2-000	M-8	15721-ZB4-000	C-9	16262-ZE2-711	M-13
11381-ZE2-800	M-3	13104-ZE2-010	M-8			16263-ZA0-000	M-13
		13104-ZE2-810	M-8	16000			
		13104-ZE2-811	M-8	16010-ZA0-931	M-13	16264-ZE2-700	M-13
12000				16010-ZE2-811	M-13.1	16264-ZE2-701	M-13
120A0-ZE2-811	M-2	13200-ZE2-000	M-8	16010-ZE2-812	M-13.1	16265-ZE2-721	M-13
120A0-ZE2-812	M-2	13200-ZE2-305	M-8	16011-ZA0-931	M-13	16268-893-000	C-8
120A0-ZE2-813	M-2	13310-ZE2-700	M-7	16011-ZA0-931	M-13.1	16268-ZE2-720	M-13
120A0-ZE2-820	M-2	13310-ZE2-701	M-7	16011-ZA0-931	M-13.1	16268-ZE2-721	M-13
				16013-ZA0-931	M-13	16269-ZA0-700	M-13
				16013-ZA0-931	M-13	16269-ZA0-800	M-13

C Referência com o Índice de Nomes de Peças

ÍNDICE DE NOME DE PEÇAS

Descrição	Nº do bloco	Nº de Ref.	Descrição	Nº do bloco	Nº de Ref.	Descrição
A						
Acelerador Automático Comp.	C-8	3	Amuela de Pressão, 6 mm	C-5.15	35	Bobina
Acoplador Comp. (EMS)	C-5	20	Amuela de Pressão, 6 mm	C-5.16	40	Bobina
Acoplador Comp. (EMS)	C-5.1	21	Amuela de Pressão, 6 mm	C-5.17	37	Bobina
Acoplador Comp. (EMS)	C-5.3	22	Amuela de Pressão, 6 mm	C-5.18	36	Bolsa d
Acoplador Comp. (EMS)	C-5.4	20	Amuela de Pressão, 6 mm	C-5.19	47	Barbole
Acoplador Comp. (EMS)	C-5.5	21	Amuela de Pressão, 6 mm	C-5.2	54	Borrach
Acoplador Comp. (EMS)	C-5.6	21	Amuela de Pressão, 6 mm	C-5.20	24	Botão c
Acoplador Comp. (EMS)	C-5.7	22	Amuela de Pressão, 6 mm	C-5.21	24	Botão c
Acoplador Comp. (EMS)	C-5.8	19	Amuela de Pressão, 6 mm	C-5.22	29	Botão c
Afagador Comp.	M-13.1	7	Amuela de Pressão, 6 mm	C-5.23	23	Botão c
Alavanca	C-15	8	Amuela de Pressão, 6 mm	C-5.24	23	Botão c
Alavanca Comp., Afogador	M-13	25	Amuela de Pressão, 6 mm	C-5.25	19	Botão c
Alavanca Comp., Afogador (STD)	M-13.1	16	Amuela de Pressão, 6 mm	C-5.26	19	Botão c
Alavanca Comp., Solenóide Acelerador	C-8	5	Amuela de Pressão, 6 mm	C-5.27	30	Botão c
Alavanca Direita	C-20	4	Amuela de Pressão, 6 mm	C-5.28	20	Botão c
Alavanca Esquerda	C-20	5	Amuela de Pressão, 6 mm	C-5.3	53	Botão c
Alavanca, Afogador	M-13	18	Amuela de Pressão, 6 mm	C-5.4	54	Botão c
Alavanca, Afogador	M-13	18	Amuela de Pressão, 6 mm	C-5.5	57	Botão c
Alavanca, Afogador	M-13	20	Amuela de Pressão, 6 mm	C-5.6	55	Botão c
Alavanca, Afogador	M-13	20	Amuela de Pressão, 6 mm	C-5.7	53	Botão c
Alavanca, Afogador	M-13	20	Amuela de Pressão, 6 mm	C-5.8	53	Botão c
Alavanca, Afogador	M-13	20	Amuela de Pressão, 6 mm	C-5.9	46	Botão c
Alavanca, Afogador	M-13.1	17	Amuela do Tanque	C-14	13	Botão c
			Amuela Lisa, 20 mm	C-18	8	Botão c

A Referência com o Índice Ilustrado

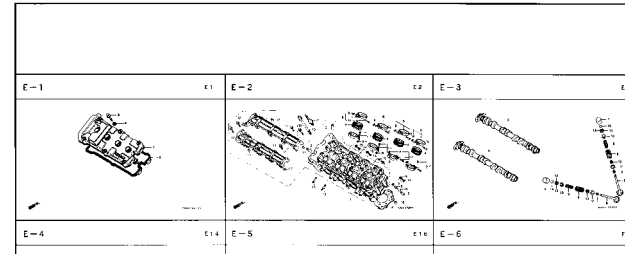

M-14

Árvore de Manivelas • Pistão (CBR900RRN/RRS)

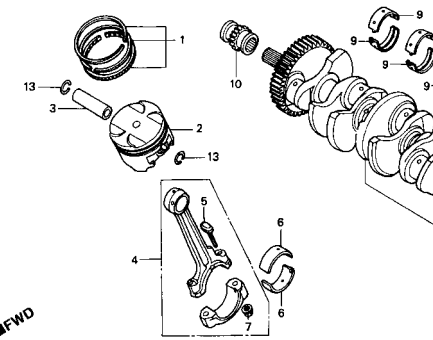

Item de serviço	T.M.O.	Ref. Nº	Nº da peça	Descrição	Qtd. CBR900 RRN RRP RRR RRS RRT RRV					
Jogo de Anéis, Pistão	6,8	1	13011-MT4-315	Jogo de Anéis, Pistão (RIKEN)	4	4	4	4	-	-
(Adicione 0,2 por Unidade)			13031-MT4-315	Jogo de Anéis, Pistão (0,50)	(4)	(4)	(4)	(4)	-	-
• Pistão			13051-MW0-305	Jogo de Anéis, Pistão (1,00)	(4)	(4)	(4)	(4)	-	-
(Adicione 0,2 por Unidade)										
Pino, Pistão	6,7									
Biela, Comp.	7,1									
(Adicione 0,4 por Unidade)										
Rolamento da Biela	5,8	2	13101-MW0-000	Pistão	-	(4)	-	-	-	-
(Adicione 0,3 por Unidade)					4	-	-	-	-	-
Árvore de Manivelas	7,9									
Rolamento, Árvore de Manivelas	7,2									
(Um ou Todos)										
Engrenagem, Distribuição	2,2		13101-MW0-760	Pistão	4	-	-	-	-	-
Rolamento de Esferas, 28 x 41 x 21	6,0		13101-MW0-790	Pistão	-	4	-	-	-	-
			13101-MAE-000	Pistão	-	4	4	-	-	-
					-	-	4	4	-	-

Estrutura do Catálogo de Peças

1

8



C-1.2

2

Farol
(CBR900RRR
Exceto CM/SI/RRS ~ RRV)

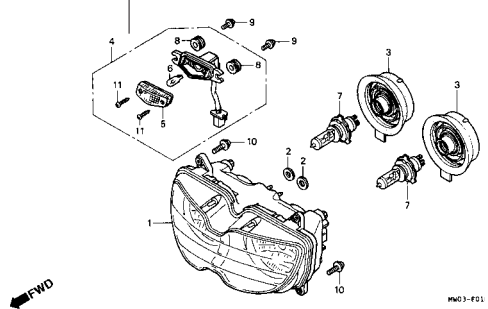

Item de serviço	T.M.O.	Ref. N°	N° da peça	Descrição	Old CBR900 RRP RRP RRP RRS RRT RRV	N° de série
Unidade Farol	0.5	1	33101-MAE-601	Unidade Farol "NH-285" Cinza	- - - 1 - -	- - - - -

- 1 Número do Bloco
- 2 Nome do Bloco
- 3 Item de Serviço Tempo de Mão-de-Obra (T.M.O.)
- 4 Número de Referência (Os Números descritos entre parênteses significa que continua da página anterior)

- 5 Número da Peça
- 6 Descrição
- 7 Código de Cores HONDA
- 8 Conjuntos
 - As peças cujas figuras estiverem delimitadas por linhas interrompidas são disponíveis em conjunto completo. (As peças componentes do conjunto, também são comercializadas individualmente)

- 9 Descrição de Cores
- 10 Observação
 - As observações que aparecem entre parênteses devem ser atentas.
- 11 Quantidade Utilizada na motocicleta
 - Quando aparecem entre parênteses indicam peças opcionais Quando indicadas com a letra "N" deve-se utilizar a quantidade que for necessária.

- 12 Número de Série
- 13 Nota

		3	4	5	6	7	9	10	11	12	13
Item de serviço	T.M.O.	Ref. N°	N° da peça	Descrição					Old CBR900 RRN RRP RSR RRS RRT RSV	N° de série	Código de Área
Unidade Farol	0.5	1	33101-MAE-601	Unidade Farol "NH-285" Cinza	-	-	1	-	-	-	E, MX
• Lâmpada, Lanterna					-	-	-	1	-	-	E
Lâmpada	0.1				-	-	-	1	-	-	MX
• Lâmpada, Farol	0.1		33101-MAE-612	Unidade Farol "NH-283" Cinza	-	-	-	1	-	-	AR, ED, F, G, H,
				(Precaução Durante a Instalação)	-	-	-	1	-	-	ND, SP, SW, ZG
					-	-	-	-	1	-	-
					-	-	-	-	1	-	-
					-	-	-	1	-	-	AR, G, H, ND,
					-	-	-	-	1	-	SW
					-	-	-	-	1	-	ED, IT
					-	-	-	-	1	-	F
					-	-	-	-	1	-	SP
			33101-MAE-671	Unidade Farol "NH-1" Preto	-	-	-	1	-	-	U
					-	-	-	-	1	-	CM
					-	-	-	-	1	-	U
					-	-	-	-	1	-	-
			33101-MAE-691	Unidade Farol	-	-	-	-	1	-	IT
			33101-MAE-602	Unidade Farol	-	-	-	-	1	-	E
					-	-	-	-	1	-	MX
					-	-	-	-	1	1	E, MX

Quando Utilizar as Peças

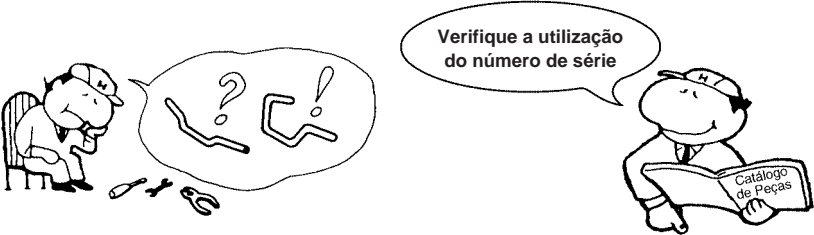

Abreviaturas Utilizadas neste Catálogo de Peças

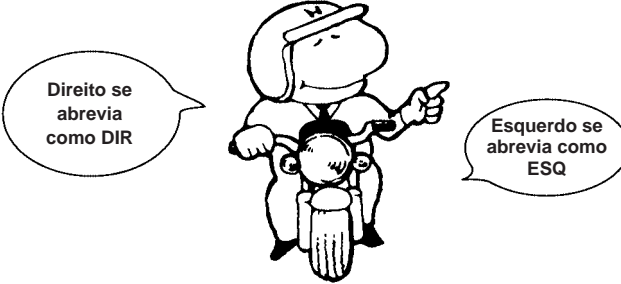

Ref. Nº	Nº da peça	Descrição	Otd. CBR900						Nº de série
			RRN	RRP	RRR	RRS	RRT	RRV	
1	33101-MAE-601	Unidade Farol "NH-285" Cinza	-	-	1	-	-	-	~2351159 ~2351712
			-	-	1	-	-	-	
	33101-MAE-612	Unidade Farol "NH-283" Cinza	-	-	1	-	-	-	~2351309 ~2351434 ~2350300 ~0M300138
		(Precaução Durante a Instalação)	-	-	1	-	-	-	
			-	-	1	-	-	-	~SM300366 ~2351160 2351713~
			-	-	1	-	-	-	
	33101-MAE-671	Unidade Farol "NH-1" Preto	-	-	1	-	-	-	~2351160 2351713~
			-	-	1	-	-	-	
	33101-MAE-691	Unidade Farol	-	-	1	-	-	-	~2351160 2351713~
	33101-MAE-602	Unidade Farol	-	-	1	-	-	-	
			-	-	1	-	-	-	

O número de Série foi utilizado desde o modelo inicial

Quando a numeração de Chassi aparece do lado esquerdo da coluna significa que a utilização da peça se aplica a partir deste número de chassi 2351160

Quando a numeração de Chassi aparece do lado direito da coluna significa que a utilização da peça se aplica até este número de chassi 2351159

* "Esq" e "Dir" na descrição de uma peça significa o lado Esquerdo e o lado Direito considerando-se que esteja sobre o assento da motocicleta.

• No Catálogo de Peças utilizam-se as seguintes abreviaturas:

A	Ampére
ABS	Sistema de Freio Anti-Travante
ADM	Admissão
C.A	Corrente Alternada
C.C	Corrente Contínua
C.D.I	Unidade de Descarga Capacitiva
Comp.	Completo
Conj.	Conjunto
D(22D)	Dente (22 dentes)
DIANT.	Dianteira
Dir	Direito
ESC	Escape
Esq	Esquerdo
G	Gramma
KPH	Quilômetro por Hora
L.E.D.	Diodo Emissor de Luz
LAT	Lateral
MM	Milímetro
MPH	Milhas por Hora
PRIM	Primário
SEC	Secundário
SEX	Sextavado
STD	Standard
TRANS	Transmissão
TRAS	Traseira
V	Volt
W	Watt

Como Localizar o Bloco de Peças e os Números de Série

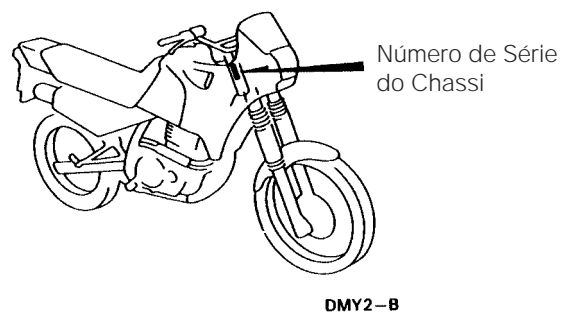
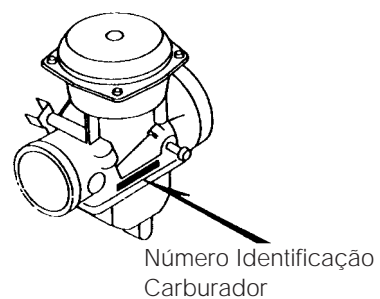
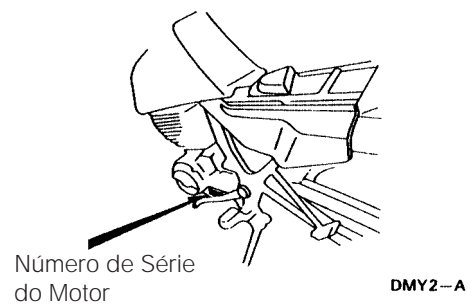
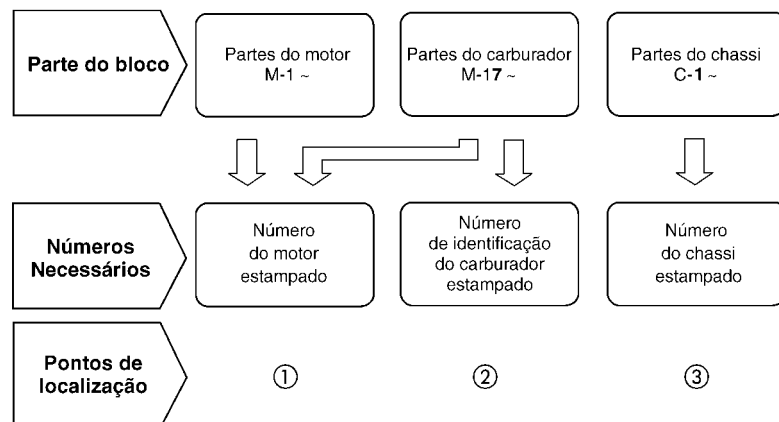

Modelos e Números de Série Aplicáveis

O Modelo, Código de Área, Tipo e os Números de Identificações podem ser identificados conforme tabela abaixo:

Modelo	Código de Área	Tipo	Nº de identificação do motor	Nº de identificação do Chassi	Nº de identificação do Carburador
NX500 _N (DOMINNATOR)	AR	Austria	PD08E-5500001~	PD08-5500001~	VE84J <u>A</u>
NX500 _p (DOMINNATOR)	AR	Austria			
NX500 _N (DOMINNATOR)	E	Inglaterra	RD02E-5500481~	RD02-5500479~	VE80D <u>B</u>
	ED	Europa	RD02E-5500021~	RD02-5500020~	VE80D <u>B</u>
	F	França	RD02E-5500010~	RD02-5500009~	VE80D <u>B</u>
	G	Alemanha (*1)	RD02E-5500016~	RD02-5500015~	VE84D <u>B</u>
	ND	Norte Europa	RD02E-5501514~	RD02-5501364~	VE80D <u>B</u>
	SP	Espanha	RD02E-5500486~	RD02-0M500001~	VE80D <u>B</u>
	SW	Suiça	RD02E-5500024~	RD02-5500023~	VE81E <u>B</u>
	U	Austrália	RD02E-3500001~	RD02-35000015~	VE84F <u>A</u>

O Modelo, Código de Área, Tipo e os Números de Identificações podem ser identificados conforme tabela abaixo:

Modelo	Código de Área	Tipo	Nº de identificação do motor	Nº de identificação do Chassi	Nº de identificação do Carburador
	2G	Alemanha (*2)	RD02E-3500001~	RD02-3500001~	VE84F <u>A</u>
NX650 _p (DOMINNATOR)	BR	Brasil			
	E	Inglaterra	RD02E-5600011~	RD02-5600009~	VE84H <u>A</u>
	ED	Europa			
	F	França			
	G	Alemanha (*1)			
	ND	Espanha			
	SP	Norte Europa			
	SW	Suiça			
	U	Austrália			
	2G	Alemanha (*2)			

(*1)

(*2) Tipo 27 PS

* Para identificação do número do carburador, somente a parte sublinhada deverá ser usada para registro.

VE84J A KC 7

Composição do Número de Identificação do Veículo (N.I.V) Tipo Canadá

Exemplo: JH2 PE04U *KM 2 0 0 0 1

Número Sequencial de Produção

Código de Fábrica

C Saitama Japão

K Kumamoto Japão

M Hamamatsu Japão

S Suzuka Japão

A Ohio U.S.A

B Alost Bélgica

R Manaus Brasil

D Guadalajara México

Ano do Modelo

Exemplo: K....1989 L....1990 M....1991 N....1992 X....1999 Y....2000 (Exceto as letras I.O.Q.U)

Dígito de Controle

Código de Descrição do Veículo

Exemplo: PE04....XR600R RC30....VFR750R ND070....NX4 Falcon

Marca e Tipo de Veículo

JH2 HONDA Motocicleta Fabricada no Japão

1HF HONDA Motocicleta Fabricada nos Estados Unidos da América

YC1 HONDA Motocicleta Fabricada na Bélgica

9C2 HONDA Motocicleta Fabricada no Brasil

3H1 HONDA Motocicleta Fabricada no México

JH3 HONDA Motocicleta Fabricada no Japão

Composição do Número de Identificação do Veículo (VIN) 1996 ~

Exemplo: J H 2 R C 3 0 9 * 0 M 2 0 0 0 0 1

Número Sequencial de Produção

Código de Fábrica

A Ohio U.S.A

B Alost Bélgica

C Saitama Japão

D Guadalajara México

E Montesa Espanha

F Atessa Itália

K Kumamoto Japão

M Hamamatsu Japão

R Manaus Brasil

S Susuka Japão

T Tochigi Japão

4 Sul da Carolina U.S.A

Modelo do Ano

Exemplo: K....1989 L....1990 M....1991 N....1992 X....1999 (Exceto I.O.Q.U)

Versão

Dígito de Controle

Código de Descrição do Veículo

Exemplo: PE04....XR600R RC30....VFR750R

Marca e Tipo de Veículo

JH2..... HONDA Motocicleta Fabricada no Japão

1HF..... HONDA Motocicleta Fabricada nos Estados Unidos da América

YC1..... HONDA Motocicleta Fabricada na Bélgica

9C2..... HONDA Motocicleta Fabricada no Brasil

3H1..... HONDA Motocicleta Fabricada no México

VTM..... HONDA Motocicleta Fabricada na Espanha

ZDC..... HONDA Motocicleta Fabricada na Itália

JH3..... HONDA Motocicleta Fabricada no Japão

478..... HONDA Motocicleta Fabricada nos Estados Unidos da América

Tabela de Cores

- Ao solicitar as peças coloridas consulte a tabela abaixo e utilize um número de peça básico concernente ao código de cor descrito da peça.
- As faixas e etiquetas com exceção das etiquetas de precaução se incluem nas peças cujo nome de peças termina em WL.
- As faixas e etiquetas não se incluem nas peças cujo nome de peças termina em WOL.

DOMINATOR NX500_N PD08-5500001 ~

Nº	Modelo		NX500N					
	Cor		Fighting Vermelho R-134	Preto NH-1	Ross Branco NH-196	Aplicação no modelo		Nº de identificação do Bloco.
	Código					Modelo de aplicação inicial	Modelo de aplicação final	
	Nome das Peças Coloridas	Nº Peça Básico	R134	NH1	NH196H			
1	Pedal, Apoio Direito	50610-MN9-870	ZB	ZB	ZB			C-20
2	Pedal, Apoio Direito	50615-MN9-870	ZB	ZB	ZB			C-20
3	Chassi Comp.	50100-MY2-620	ZC	ZA	ZD			C-29
4	Capa, Garfo Dianteiro	51611-MM9-013	ZE	ZE	ZM			C-8
5	Alça Comp., Traseira	50300-MY2-620	ZA	ZA	ZA			C-15
6	Tampa, Lateral Direita	83600-MY2-620	ZC	ZA	ZB			C-16
7	Tampa, Lateral Esquerda	83500-MY2-620	ZC	ZA	ZB			C-16
8	Tampa Comp., Disco Freio	45320-MW2-720	ZA	ZE	ZD			C-7
9	Tampa Cilindro Externo	45340-MN9-830	ZA	ZB	ZF			C-7
10	Carenagem Lateral, Esquerda (WL)	64230-MY2-620	ZA	ZB	ZC			C-31
11	Carenagem Lateral, Esquerda (WL)	64220-MY2-620	ZA	ZB	ZC			C-31
12	Carenagem, Superior (WL)	61320-MY2-620	ZD	ZE	ZF			C-31
13	Amortecedor Traseiro, Comp. (SHOWA)	52400-MY2-601	ZA	ZA	ZA			C-23
14	Cilindro Mestre, Freio Dianteiro	45500-MW2-006	ZA	ZE	ZC			C-4
15	Pára-Lama Traseiro	80100-MY2-620	ZC	ZA	ZB			C-24
16	Pára-Lama, Dianteiro	61100-MN9-000	ZA	ZB	ZJ			C-7
17	Garfo, Dianteiro Esquerdo (SHOWA)	51500-MY2-601	ZA	ZA	ZB			C-8
18	Garfo, Dianteiro Direito (SHOWA)	51400-MY2-601	ZA	ZA	ZB			C-8
19	Protetor Esquerdo, Alavanca	53185-MN9-000	ZA	ZB	ZC			C-3
20	Protetor, Manopla Direita	53180-MN9-000	ZA	ZB	ZC			C-4
21	Suporte, Cilindro Inferior Externo	51634-MK5-003	ZC	ZC	ZC			C-8
22	Cubo, Roda Dianteira	44601-MN9-010	ZA	ZA	ZA			C-10
23	Etiqueta, Cor	87565-MY2-730	ZA	ZB	ZC			C-32
24	Etiqueta, Precaução, Óleo do Motor	87515-MN9-870	ZB	ZA	ZB			C-32
25	Etiqueta, Precaução	87560-ME9-670	ZA	ZA	ZA			C-32
26	Emblema Esquerdo, Tanque de Combustível	87112-MY2-620	ZA	ZB	ZC			C-33
27	Faixa, Tampa Lateral Esquerda	87114-MY2-620	ZA	ZB	ZC			C-33
28	Emblema Direito , Tanque de Combustível	87111-MY2-620	ZA	ZB	ZC			C-33
29	Faixa, Tampa Lateral Direita	87113-MY2-620	ZA	ZB	ZC			C-33
30	Emblema, Carenagem Superior	87115-MY2-620	ZA	ZB	ZC			C-33
31	Guidão	53100-MN9-670	ZA	ZA	ZA			C-5

DOMINATOR NX500_N PD08-5500001 ~

Nº	Modelo		NX500N						
	Cor		Fighting Vermelho R-134	Preto NH-1	Ross Branco NH-196	Aplicação no modelo		Nº de identificação do Bloco.	
	Código		R134	NH1	NH196H	Modelo de aplicação inicial	Modelo de aplicação final		
	Nome das Peças Coloridas	Nº Peça Básico							
32	Protetor,Tubo de Escape		18325-MN9-870	ZA	ZA	ZA			C-18
33	Assento Comp., Duplo		77200-MY2-620	ZC	ZA	ZB			C-15
34	Amortecedor,Traseiro Comp. (SHOWA)		52401-MY2-601	ZA	ZA	ZA			C-23
35	Roda Dianteira *NH-105*		17520-MY2-620	ZA	ZB	ZC			C-14

DOMINATOR NX500p

Nº	Modelo		NX500P						
	Cor		Ross Branco NH-196	Preto NH-1	Checker Preto Metálico NH-217M	Azul Ciclone metálico PB-221M	Aplicação no modelo		Nº de identificação do Bloco.
	Código						Modelo de aplicação inicial	Modelo de aplicação final	
	Nome das Peças Coloridas	Nº Peça Básico							
1	Pedal, Apoio Direito	50615-MN9-870	ZB	ZB	ZB	ZB			C-20
2	Chassi Comp.	50100-MY2-700	ZA	ZA	ZC	ZB			C-29
3	Capa, Garfo Dianteiro	51611-MM9-013	ZP	ZN	ZN	ZQ			C-8
4	Alca Comp., Traseira	50300-MY2-620	ZA	ZA	ZA	ZA			C-15
5	Tampa Lateral, Direita	83600-MY2-620	ZB	ZA	ZD	ZE			C-16
6	Tampa Lateral, Esquerda	83500-MY2-620	ZB	ZA	ZD	ZE			C-16
7	Tampa Comp., Disco Freio	45320-MW2-720	ZD	ZE	ZA	ZF			C-7
8	Tampa, Cilindro Externo	45340-MN9-830	ZF	ZB	ZA	ZG			C-7
9	Carenagem Lateral, Esquerda (WL)	64230-MY2-700	ZA	ZB	ZC	ZD			C-31
10	Tampa, Lateral Direita (WL)	64220-MY2-700	ZA	ZB	ZC	ZD			C-31
11	Carenagem Superior (WL)	64230-MY2-700	ZA	ZB	ZC	ZD			C-31
12	Amortecedor Traseiro, Comp. (SHOWA)	52400-MY2-601	ZA	ZA	ZA	ZA			C-23
13	Pára-Lama Traseiro	80100-MY2-620	ZB	ZA	ZD	ZE			C-24
14	Pára-Lama Dianteiro	61100-MN9-000	ZJ	ZB	ZA	ZK			C-7
15	Garfo, Dianteiro Esquerdo (SHOWA)	51500-MY2-601	ZD	ZC	ZC	ZE			C-8
16	Garfo, Dianteiro Direito (SHOWA)	51400-MY2-601	ZD	ZC	ZC	ZE			C-8
17	Protetor Esquerdo, Alavanca	53185-MN9-000	ZF	ZB	ZA	ZG			C-3
18	Protetor, Manopla Direita	53180-MN9-000	ZH	ZB	ZA	ZJ			C-4
19	Suporte, Cilindro Inferior Externo	51634-MK5-003	ZC	ZC	ZC	ZC			C-8
20	Cubo, Roda Dianteira	44601-MN9-010	ZA	ZA	ZA	ZA			C-10
21	Etiqueta, Cor	87565-MY2-790	ZA	ZB	ZC	ZD			C-32
22	Etiqueta, Precaução, Óleo do Motor	87515-MY2-720	ZA	ZA	ZA	ZA			C-32
23	Etiqueta, Precaução, Capacete	87511-MW0-670	ZA	ZA	ZA	ZA			C-32
24	Etiqueta, Precaução, Capacete	87560-ME9-670	ZA	ZA	ZA	ZA			C-32
25	Emblema, Carenagem Superior	87115-MY2-700	ZA	ZB	ZC	ZD			C-33
26	Guidão	53100-MN9-670	ZA	ZA	ZA	ZA			C-5
27	Protetor ,Tubo de Escape	18325-MN9-870	ZA	ZA	ZA	ZA			C-18
28	Assento Comp., Duplo	77200-MY2-700	ZA	ZB	ZC	ZD			C-15
29	Faixa A Esquerda , Tanque de Combustível	87112-MY2-700	ZA	ZB	ZC	ZD			C-33.1
30	Faixa A, Tampa Lateral Esquerda	87114-MY2-700	ZA	ZB	ZC	ZD			C-33
31	Faixa A Direita, Tanque Combustível	87111-MY2-700	ZA	ZB	ZC	ZD			C-33
32	Faixa A, Tampa Lateral Direita	87113-MY2-700	ZA	ZB	ZC	ZD			C-33.1
33	Faixa B Esquerda , Tanque de Combustível	87117-MY2-700	ZA	ZB	ZC	ZD			C-33.1
34	Faixa B , Tampa Lateral Direita	87121-MY2-700	ZA	ZB	ZC	ZD			C-33.1
35	Faixa B Direita, Tanque de Combustível	87116-MY2-700	ZA	ZB	ZC	ZD			C-33.1
36	Faixa B , Tampa Lateral Direita	87120-MY2-700	ZA	ZB	ZC	ZD			C-33.1
37	Faixa C Esquerda , Tanque de Combustível	87119-MY2-700	ZA	ZB	ZC	ZD			C-33.1
38	Faixa C Direita , Tanque de Combustível	87118-MY2-700	ZA	ZB	ZC	ZD			C-33.1
39	Tanque, Combustível Comp.	17520-MY2-700	ZA	ZB	ZC	ZD			C-14
40	Roda Dianteira	44650-MY2-305	ZB	ZB	ZB	ZB			C-10

DOMINATOR NX500_N RD02-5500009 ~ ----E, ED, F, G, ND, SW
 DOMINATOR NX650_N RD029-0M500001 ~ ----SP
 DOMINATOR NX650_N RD02U-NM500001 ~ ----U
 DOMINATOR NX650_N RD02-3500001 ~ ----2G

Nº	Modelo		NX650N						
	Cor		Fighting Vermelho R-134	Preto NH-1	Ross Branco NH-196	Aplicação no modelo		Código Área	Aplicação address Nº
	Código					Modelo de aplicação inicial	Modelo de aplicação final		
	Nome das Peças Coloridas	Nº Peça Básico	R134B	NH1	NH196H				
1	Pedal, Apoio Direito	50610-MN9-870	ZB	ZB	ZB				C-20
2	Pedal, Apoio Direito	50615-MN9-870	ZB	ZB	ZB				C-20
3	Chassi Comp.	50100-MY2-610	ZC	ZA	ZD			G, ND, 2G	C-29
4	Chassi Comp.	50100-MY2-620	ZC	ZA	ZD			E, ED, F, SP, SW, U	C-29
5	Capa, Garfo Dianteiro	51611-MM9-013	ZE	ZE	ZM				C-8
6	Alça Comp., Traseira	50300-MY2-620	ZA	ZA	ZA				C-15
7	Tampa, Lateral Direita	83600-MY2-620	ZC	ZA	ZB				C-16
8	Tampa, Lateral Esquerda	83500-MY2-620	ZC	ZA	ZB				C-16
9	Tampa Comp., Disco Freio	45320-MW2-000	ZA	ZE	ZD				C-7
10	Tampa, Cilindro Externo	45340-MN9-000	ZA	ZB	ZH				C-7
11	Carenagem, Lateral Esquerda (WL)	64230-MY2-620	ZA	ZB	ZC				C-31
12	Carenagem, Lateral Esquerda (WL)	64220-MY2-620	ZA	ZB	ZC				C-31
13	Carenagem, Superior (WL)	61320-MY2-620	ZD	ZE	ZF				C-31
14	Amortecedor, Traseiro Comp. (SHOWA)	52400-MY2-601	ZA	ZA	ZA			E, ED, G, ND, SP, SW, U	C-23
15	Amortecedor, Traseiro Comp. (SHOWA)	52400-MY2-601	ZA	ZA	ZA			2G	C-23
16	Amortecedor, Traseiro Comp. (SHOWA)	52400-MY2-621	ZA	ZA	ZA			F	C-23
17	Cilindro Comp., Freio Dianteiro	45500-MW2-006	ZA	ZE	ZC				C-4
18	Pára-Lama Traseiro	80100-MY2-620	ZC	ZA	ZB				C-24
19	Pára-Lama Dianteiro	61100-MN9-000	ZA	ZB	ZJ				C-7
20	Garfo, Dianteiro Esquerdo (SHOWA)	51500-MY2-601	ZA	ZA	ZB				C-8
21	Garfo, Dianteiro Direito (SHOWA)	51400-MY2-601	ZA	ZA	ZB				C-8
22	Protetor Esquerdo, Alavanca	53185-MN9-000	ZA	ZB	ZC				C-3
23	Protetor, Manopla Direita	53180-MN9-000	ZA	ZB	ZC				C-4
24	Suporte, Cilindro Inferior Externo	51634-MK5-003	ZC	ZC	ZC				C-8
25	Cubo, Roda Dianteira	44601-MN9-010	ZA	ZA	ZA				C-10
26	Etiqueta, Cor	87565-MY2-620	ZA	ZB	ZC				C-32
27	Etiqueta, Precaução, Óleo do Motor	87515-MM0-620	ZA	ZB	ZA			F	C-32
28	Etiqueta, Precaução, Óleo do Motor	87515-MN9-870	ZB	ZA	ZB			E, ED, G, ND, SP, SW, U	C-32
29	Etiqueta, Precaução, Óleo do Motor	87515-MN9-870	ZB	ZA	ZB			2G	C-32
30	Etiqueta, Precaução, Combustível	87586-MB6-870	ZF	ZF	ZF			U	C-32
31	Etiqueta, Precaução, Combustível	87586-MR6-670	ZA	ZA	ZA			E	C-32
32	Etiqueta, Precaução	87560-ME9-670	ZA	ZA	ZA			E, ED, G, ND, SP, SW, U	C-32
33	Etiqueta, Precaução	87560-ME9-670	ZA	ZA	ZA			2G	C-32
34	Emblema Esquerdo, Tanque de Combusivel	87112-MY2-620	ZA	ZB	ZC				C-33
35	Faixa, Tampa Lateral Esquerda	87114-MY2-620	ZA	ZB	ZC				C-33
36	Emblema Direito, Tanque de Combustivel	87111-MY2-620	ZA	ZB	ZC				C-33

DOMINATOR NX500_N RD02-5500009 ~ -----E, ED, F, G, ND, SW
 DOMINATOR NX650_N RD029-0M500001 ~ -----SP
 DOMINATOR NX650_N RD02U-NM500001 ~ -----U
 DOMINATOR NX650_N RD02-3500001 ~ -----2G

Nº	Modelo		NX650N						
	Cor		Fighting Vermelho R-134	Preto NH-1	Ross Branco NH-196	Aplicação no modelo		Código Área	Nº de ref.
	Código					Modelo de aplicação inicial	Modelo de aplicação final		
	Nome das Peças Coloridas	Nº Peça Básico	R134B	NH1	NH196H				
37	Etiqueta, Traseira	87113-MY2-620	ZA	ZB	ZC				C-33
38	Etiqueta, Precaução, Óleo do Motor	87115-MY2-620	ZA	ZB	ZC				C-33
39	Guidão	53100-MN9-670	ZA	ZA	ZA				C-5
40	Protetor ,Tubo de Escape	18325-MN9-870	ZA	ZA	ZA				C-18
41	Assento Comp., Duplo	77200-MY2-620	ZC	ZA	ZB				C-15
42	Mola, Amortecedor Traseiro (SHOWA)	52401-MY2-601	ZA	ZA	ZA				C-23
43	Tanque, Combustível Comp. (WL)	17520-MY2-620	ZA	ZB	ZC				C-14

DOMINATOR NX650_p RD02-5600009 ~ -----E
 DOMINATOR NX650_p Este tipo não foi produzido ~ -----ED, F, G, ND, SP, SW, U, 2G

Nº	Modelo		NX650P							Nº de ref.
	Cor		Ross Branco NH-196	Preto NH-1	Checker Preto Metálico NH-217M	Azul Ciclone Metálico PB-221M	Aplicação no modelo		Código Área	
	Nome das Peças Coloridas		Nº Peça Básico	NH196E	NH1E	NH217K	PB221G	Modelo de aplicação inicial		
1	Pedal, Apoio Direito	50615-MN9-870	ZB	ZB	ZB	ZB			C-20	
2	Chassi Comp.	50100-MY2-690	ZA	ZA	ZC	ZB			G, ND, 2G	C-29
3	Chassi Comp.	50100-MY2-700	ZA	ZA	ZC	ZB			E, ED, F, SP, SW, U	C-29
4	Capa, Garfo Dianteiro	51611-MM9-013	ZP	ZN	ZN	ZQ				C-8
5	Alça Comp., Traseira	50300-MY2-620	ZA	ZA	ZA	ZA				C-15
6	Tampa, Lateral Direita	83600-MY2-620	ZB	ZA	ZD	ZE				C-16
7	Tampa, Lateral Esquerda	83500-MY2-620	ZB	ZA	ZD	ZE				C-16
8	Tampa Comp., Disco, Freio	45320-MW2-000	ZD	ZE	ZA	ZF				C-7
9	Tampa, Cilindro Externo	45340-MN9-000	ZH	ZB	ZA	ZJ				C-7
10	Carenagem, Lateral Esquerda (WL)	64230-MY2-700	ZA	ZB	ZC	ZD				C-31
11	Tampa, Lateral Direita (WL)	64220-MY2-700	ZA	ZB	ZC	ZD				C-31
12	Carenagem, Superior	61320-MY2-700	ZA	ZB	ZC	ZD				C-31
13	Amortecedor, Traseiro Comp. (SHOWA)	52400-MY2-621	ZA	ZA	ZA	ZA			F	C-23
14	Amortecedor, Traseiro Comp. (SHOWA)	52400-MY2-601	ZA	ZA	ZA	ZA			E, ED, G, ND, SP, SW, U	C-23
15	Amortecedor, Traseiro Comp. (SHOWA)	52400-MY2-601	ZA	ZA	ZA	ZA			2G	C-23
16	Pára-Lama Traseiro	80100-MY2-620	ZB	ZA	ZD	ZE				C-24
17	Pára-Lama Dianteiro	61100-MN9-000	ZJ	ZB	ZA	ZK				C-7
18	Garfo Dianteiro, Esquerdo (SHOWA)	51500-MY2-601	ZD	ZC	ZC	ZE				C-8
19	Garfo Dianteiro, Direito (SHOWA)	51400-MY2-601	ZD	ZC	ZC	ZE				C-8
20	Protetor Esquerdo, Alavanca	53185-MN9-000	ZF	ZB	ZA	ZG				C-3
21	Protetor, Manopla Direita	53180-MN9-000	ZH	ZB	ZA	ZJ				C-4
22	Suporte, Cilindro Inferior Externo	51634-MK5-003	ZC	ZC	ZC	ZC				C-8
23	Cuba, Roda Dianteira	44601-MN9-010	ZA	ZA	ZA	ZA				C-10
24	Etiqueta, Cor	87565-MY2-700	ZA	ZB	ZC	ZD				C-32
25	Etiqueta, Precaução, Óleo do Motor	87515-MY2-700	ZA	ZA	ZA	ZA			F	C-32
26	Etiqueta, Precaução, Óleo do Motor	87515-MY2-720	ZA	ZA	ZA	ZA			E, ED, G, ND, SP, SW, U	C-32
27	Etiqueta, Precaução, Óleo do Motor	87515-MY2-720	ZA	ZA	ZA	ZA			2G	C-32
28	Etiqueta, Precaução, Combustível	87586-MB6-870	ZF	ZF	ZF	ZF			U	C-32
29	Etiqueta, Precaução, Combustível	87586-MR6-670	ZA	ZA	ZA	ZA			E	C-32
30	Etiqueta, Precaução, Capacete	87511-MW0-670	ZA	ZA	ZA	ZA			E, ED, G, ND, SP, SW, U	C-32
31	Etiqueta, Precaução, Capacete	87511-MW0-670	ZA	ZA	ZA	ZA			2G	C-32
32	Etiqueta, Precaução	87560-ME9-670	ZA	ZA	ZA	ZA			E, ED, G, ND, SP, SW, U	C-32
33	Etiqueta, Precaução	87560-ME9-670	ZA	ZA	ZA	ZA			2G	C-32
34	Etiqueta, Precaução Óleo, Motor	87515-MY2-700	ZA	ZB	ZC	ZD				C-32
35	Guidão	53100-MN9-670	ZA	ZA	ZA	ZA				C-5
36	Protetor, Tubo de Escape	18325-MN9-870	ZA	ZA	ZA	ZA				C-18
37	Assento Comp., Duplo	77200-MY2-700	ZA	ZB	ZC	ZD				C-15

DOMINATOR NX650p RD02-5600009 ~ -----E
 DOMINATOR NX650p Este tipo não foi produzido ~ -----ED, F, G, ND, SP, SW, U, 2G

Nº	Modelo		NX650P							Código Área	Nº de ref.
	Cor		Ross Branco NH-196	Preto NH-1	Checker Preto Metálico NH-217M	Azul Ciclone Metálico PB-221M	Aplicação no modelo				
							Modelo de aplicação inicial	Modelo de aplicação final			
	Código		NH196E	NH1E	NH217K	PB221G					
	Nome das Peças Coloridas	Nº Peça Básico									
38	Faixa A Esquerda , Tanque de Combustível	87112-MY2-700	ZA	ZB	ZC	ZD				C-33.1	
39	Faixa A, Tampa Lateral Direita	87114-MY2-700	ZA	ZB	ZC	ZD				C-33.1	
40	Faixa A Direita, Tanque de Combustível	87111-MY2-700	ZA	ZB	ZC	ZD				C-33.1	
41	Faixa A, Tampa Lateral Direita	87113-MY2-700	ZA	ZB	ZC	ZD				C-33.1	
42	Faixa B Esquerda , Tanque de Combustível	87117-MY2-700	ZA	ZB	ZC	ZD				C-33.1	
43	Faixa B, Tampa Lateral Esquerda	87121-MY2-700	ZA	ZB	ZC	ZD				C-33.1	
44	Faixa B Direita, Tanque de Combustível	87116-MY2-700	ZA	ZB	ZC	ZD				C-33.1	
45	Faixa B , Tampa Lateral Direita	87120-MY2-700	ZA	ZB	ZC	ZD				C-33.1	
46	Faixa C Esquerda, Tanque de Combustível	87119-MY2-700	ZA	ZB	ZC	ZD				C-33.1	
47	Faixa C Direita, Tanque de Combustível	87118-MY2-700	ZA	ZB	ZC	ZD				C-33.1	
48	Tanque, Combustível Comp. (WL)	17520-MY2-700	ZA	ZB	ZC	ZD				C-14	
49	Roda Dianteira	44650-MY2-305	ZB	ZB	ZB	ZB				C-10	

O Tipo BR não tem etiqueta de cor.
A cor principal do tipo BR é Preto e Preto Checker Metálico
DOMINATOR NX650P

Nº	Modelo		NX650P				
	Cor		Preto NH-1	Checker Preto Metálico NH-217M	Aplicação no modelo		Nº de ref.
	Nome das Peças Coloridas	Nº Peça Básico			Modelo de aplicação inicial	Modelo de aplicação final	
1	Pedal, Apoio	50615-MN9-870	ZB	ZB			C-20
2	Chassi Comp.	50100-MY2-980	ZA	ZC			C-29
3	Capa, Garfo Dianteiro	51611-MM9-003	ZN	ZN			C-8
4	Alça Comp., Traseira	50300-MY2-620	ZA	ZA			C-15
5	Tampa, Lateral Direita	83600-MY2-620	ZA	ZD			C-16
6	Tampa, Lateral Esquerda	83500-MY2-620	ZA	ZD			C-16
7	Tampa Comp., Disco, Freio	45320-MW2-000	ZE	ZA			C-7
8	Tampa, Cilindro Externo	45340-MN9-000	ZB	ZA			C-7
9	Carenagem, Lateral Esquerda (WL)	64230-MY2-700	ZB	ZC			C-31
10	Tampa Lateral, Direita (WL)	64220-MY2-700	ZB	ZC			C-31
11	Carenagem Superior (WL)	61320-MY2-700	ZB	ZC			C-31
12	Amortecedor, Traseiro Comp. (SHOWA)	52400-MY2-981	ZA	ZA			C-23
13	Pára-Lama Traseiro	80100-MY2-620	ZA	ZD			C-24
14	Pára-Lama Dianteiro	61100-MN9-000	ZB	ZA			C-7
15	Garfo, Dianteiro Esquerdo (SHOWA)	51500-MY2-601	ZC	ZC			C-8
16	Garfo, Dianteiro Direito (SHOWA)	51400-MY2-601	ZC	ZC			C-8
17	Protetor, Esquerdo, Alavanca	53185-MN9-000	ZB	ZA			C-3
18	Protetor, Manopla Direita	53180-MN9-000	ZB	ZA			C-4
19	Suporte, Cilindro Inferior Externo	51634-MK5-003	ZC	ZC			C-8
20	Cuba, Roda Dianteira	44601-MN9-010	ZA	ZA			C-12
21	Etiqueta, Precaução Óleo, Motor	87515-MY2-980	ZA	ZA			C-32
22	Emblema, Carenagem Superior	87115-MY2-700	ZB	ZC			C-33.1
23	Guidão	53100-MN9-670	ZA	ZA			C-10
24	Protetor, Tubo de Escape	18325-MN9-870	ZA	ZA			C-15
25	Assento	77200-MY2-700	ZB	ZC			C-15
26	Faixa A Esquerda, Tanque de Combustível	87112-MY2-700	ZB	ZC			C-33
27	Faixa A, Tampa Lateral Esquerda	87114-MY2-700	ZB	ZC			C-33
28	Faixa A Direita, Tanque Combustível	87111-MY2-700	ZB	ZC			C-33
29	Faixa A, Tampa Lateral Direita	87113-MY2-700	ZB	ZC			C-33.1
30	Faixa B, Esquerda, Tanque de Combustível	87117-MY2-700	ZB	ZC			C-33.1
31	Faixa B, Tampa Lateral Esquerda	87121-MY2-700	ZB	ZC			C-33.1
32	Faixa B Direita, Tanque de Combustível	87116-MY2-700	ZB	ZC			C-33.1
33	Faixa B, Tampa Lateral Direita	87120-MY2-700	ZB	ZC			C-33.1
34	Faixa C, Esquerda, Tanque de Combustível	87119-MY2-700	ZB	ZC			C-33.1
35	Faixa C, Direita, Tanque de Combustível	87118-MY2-700	ZB	ZC			C-14
36	Tanque, Combustível Comp. (WL)	17520-MY2-700	ZB	ZC			C-14
37	Roda Dianteira	44650-MY2-305	ZB	ZB			C-10

Mangueira de Combustível, Mangueiras de Aplicações Gerais e Mangueira de Vinil

- As “mangueiras de combustível de peças padronizadas”, as “mangueiras de aplicações gerais” e as “mangueiras de vinil” são fornecidas sem embalagem (granel) em forma de bobinas.
- Quando necessitar efetuar o pedido destas “mangueiras”, verifique no Catálogo de Peças o código da “mangueria padrão” e em seguida coloque entre parênteses o código da “mangueria sem embalagem (granel)” relativa utilizando a tabela abaixo.
(O comprimento padrão das “mangueiras sem embalagem (granel)” é de 1 metro. As mangueiras indicadas com o símbolo < > também estão disponíveis com as medidas de 3 a 8 metros).
- Quando necessitar de troca, corte a mangueira sem embalagem (granel) na medida especificada. Esta medida pode ser verificada no nome da peça (verifique no manual de Serviços ou nas instruções que acompanham as mangueiras sem embalagem (granel) os procedimentos para o corte e instalação).
- A relação abaixo especifica o código das mangueiras padrão e as respectivas mangueiras sem embalagem (granel) e suas medidas. Certifique-se de que estes números sejam aplicados somente para as peças de reposição relacionadas.

Mangueria de Combustível				Mangueria de Aplicação Geral				Mangueria de Aplicação Geral			
Número de Peça Padrão	Número de Peça sem Embalagem (granel)	Peça sem Embalagem (granel)		Número de Peça Padrão	Número de Peça sem Embalagem (granel)	Peça sem Embalagem (granel)		Número de Peça Padrão	Número de Peça sem Embalagem (granel)	Peça sem Embalagem (granel)	
		Diâmetro Interno (mm)	Comprimento (m)			Diâmetro Interno (mm)	Comprimento (m)			Diâmetro Interno (mm)	Comprimento (m)
95001-30XXX-2X	95001-30001-20M	3.0	1	95005-30XXX-3X	95005-30001-30M	3.0	1	95005-75XXX-1X	95005-75001-10M	7.3	1
95001-30XXX-3X	95001-30001-30M	3.0	1	95005-30XXX-5X	95005-30001-50M	3.0	1	<95005-75003-10M>		7.3	3
9500-30XXX-4X	95001-30001-40M	3.0	1	95005-35XXX-1X	95005-35001-10M	3.5	1	95005-75XXX-2X	95005-75001-20M	7.3	1
95001-35XXX-2X	95001-35001-50M	3.5	1	95005-35XXX-4X	<95005-35003-10M>	3.5	3	95005-80XXX-1X	95005-80001-10M	8.0	1
95001-35XXX-5X	<95001-35003-50M>	3.5	3		<95005-35008-10M>	3.5	8	<95005-80003-10M>		8.0	3
95001-35XXX-3X	95001-35001-60M	3.5	1	95005-35XXX-2X	95005-35001-20M	3.5	1	95005-80XXX-2X	95005-80001-20M	8.0	1
95001-35XXX-4X	<95001-35003-60M>	3.5	3	95005-35XXX-3X	95005-35001-30M	3.5	1	95005-80XXX-3X	95005-80001-30M	8.0	1
95001-35XXX-6X				95005-35XXX-5X	95005-35001-50M	3.5	1	95005-80XXX-5X	95005-80001-50M	8.0	1
95001-45XXX-2X	95001-45001-50M	4.5	1	95005-45XXX-1X	95005-45001-10M	4.5	1	95005-11XXX-3X	95005-11001-30M	11.0	1
95001-45XXX-5X	<95001-45003-50M>	4.5	3	95005-45XXX-4X	<95005-45003-10M>	4.5	3	95005-11XXX-5X	95005-11001-50M	11.0	1
95001-45XXX-3X	95001-45001-60M	4.5	1		<95005-45008-10M>	4.5	8	95005-12XXX-1X	95005-12001-10M	12.0	1
95001-45XXX-4X	<95001-45003-60M>	4.5	3	95005-45XXX-2X	95005-45001-20M	4.5	1	<95005-12003-10M>		12.0	3
95001-45XXX-6X	<95001-45008-60M>	4.5	8	95005-45XXX-3X	95005-45001-30M	4.5	1	95005-12XXX-2X	95005-12001-20M	12.0	1
95001-55XXX-2X	95001-55001-50M	5.5	1	95005-45XXX-5X	95005-45001-50M	4.5	1	95005-12XXX-3X	95005-12001-30M	12.0	1
95001-55XXX-5X	<95001-55003-50M>	5.5	3	95005-50XXX-3X	95005-50001-30M	5.0	1	95005-12XXX-5X	95005-12001-50M	12.0	1
	<95001-55008-50M>	5.5	8		<95005-50003-30M>	5.0	3	95005-91XXX-3X	95005-91001-30M	12.0	1
95001-55XXX-3X	95001-55001-60M	5.5	1	95005-50XXX-5X	95005-50001-50M	5.0	1	95005-91XXX-5X	95005-91001-50M	12.0	1
95001-55XXX-4X	<95001-55003-60M>	5.5	3	95005-55XXX-1X	95005-55001-10M	5.3	1	95005-92XXX-3X	95005-92001-30M	12.0	1
95001-55XXX-6X	<95001-55008-60M>	5.5	8	95005-55XXX-4X	<95005-55003-10M>	5.3	3	95005-92XXX-5X	95005-92001-50M	12.0	1
95001-75XXX-2X	95001-75001-50M	7.5	1		<95005-55008-10M>	5.3	8	95005-14XXX-1X	95005-14001-10M	14.0	1
95001-75XXX-5X	<95001-75003-50M>	7.5	3	95005-55XXX-2X	95005-55001-20M	5.3	1	95005-14XXX-2X	95005-14001-20M	14.0	1
95001-75XXX-3X	95001-75001-60M	7.5	1		<95005-55003-20M>	5.3	3	<95005-14003-20M>		14.0	3
95001-75XXX-4X	<95001-75003-60M>	7.5	3	95005-65XXX-1X	95005-65001-10M	6.5	1	95005-14XXX-3X	95005-14001-30M	14.0	1
95001-75XXX-6X	<95001-75008-60M>	7.5	8		<95005-65003-10M>	6.5	3	95005-14XXX-5X	95005-14001-50M	14.0	1
95001-80XXX-2X	95001-80001-50M	8.0	1	95005-65XXX-2X	95005-65001-20M	6.5	1	95005-17XXX-1X	95005-17001-10M	17.0	1
95001-80XXX-5X				95005-70XXX-3X	95005-70001-30M	7.0	1	95005-17XXX-2X	95005-17001-20M	17.0	1
95001-80XXX-3X	95001-80001-60M	8.0	1		<95005-70003-30M>	7.0	3	95005-17XXX-3X	95005-17001-30M	17.0	1
95001-80XXX-4X				95005-70XXX-5X	95005-70001-50M	7.0	1	95005-17XXX-5X	95005-17001-50M	17.0	1
95001-80XXX-6X											

⚠ CUIDADO

É PERIGOSO confundir uma “Mangueria de Combustível” com a “Mangueria de Aplicações Gerais” ou com a “Mangueria de Vinil”. Cada “Mangueria” tem sua utilização apropriada.

Nunca utilize uma “Mangueria de Aplicações Gerais” ou a “Mangueria de Vinil” no lugar de uma “Mangueria de Combustível” ou vice-versa.

Use sempre a mangueira sem embalagem (granel) especificada, utilizando as instruções de corte e instalação dos Manuais de Serviços e das instruções que são fornecidas juntamente com a embalagem.

Mangueira de Combustível, Mangueiras de Aplicações Gerais e Mangueira de Vinil

Mangueira de Vinil				
Número de Peça Standard	Número de peça Sem Embalagem (granel)	Peça sem Embalagem (granel)		
		Diâmetro Interno (mm)	Diâmetro Externo (mm)	Comprimento (m)
95003-01XXX-3X	95003-01001-60M	2.9	6.8	1
95003-01XXX-60	<95003-01003-60M>	2.9	6.8	3
95003-03XXX-3X	95003-03001-60M	3.0	6.0	1
95003-03XXX-60	<95003-03003-60M>	3.0	6.0	1
95003-05XXX-3X	95003-05001-60M	3.5	6.5	1
95003-05XXX-60	<95003-05003-60M>	3.5	6.5	3
	<95003-05008-60M>	3.5	6.5	8
95003-07XXX-1X	95003-07001-10M	4.0	7.0	1
95003-07XXX-20	<95003-07003-10M>	4.0	7.0	3
95003-07XXX-3X	95003-07001-60M	4.0	7.0	1
95003-07XXX-60	<95003-07003-60M>	4.0	7.0	3
	<95003-07008-60M>	4.0	7.0	8
95003-07XXX-7X	95003-07001-70M	4.0	7.0	1
	<95003-07003-70M>	4.0	7.0	3
	<95003-07008-70M>	4.0	7.0	8
95003-08XXX-1X	95003-08001-10M	4.5	6.5	1
	<95003-08003-10M>	4.5	6.5	3
	<95003-08008-10M>	4.5	6.5	8
95003-09XXX-3X	95003-09001-60M	4.5	8.0	1
95003-09XXX-60	<95003-09003-60M>	4.5	8.0	3
95003-12XXX-1X	95003-12001-10M	5.0	7.0	1
95003-12XXX-20	<95003-12003-10M>	5.0	7.0	3
	<95003-12008-10M>	5.0	7.0	8
95003-10XXX-1X	95003-10001-10M	5.0	8.0	1
95003-10XXX-20	<95003-10003-10M>	5.0	8.0	3
95003-10XXX-3X	95003-10001-60M	5.0	8.0	1
95003-10XXX-60	<95003-10003-60M>	5.0	8.0	3
95003-11XXX-3X	95003-11001-60M	5.0	9.0	1
95003-11XXX-60	<95003-11003-60M>	5.0	9.0	3
	<95003-11008-60M>	5.0	9.0	8
95003-14XXX-1X	95003-14001-10M	6.0	9.0	1
95003-14XXX-20	<95003-14003-10M>	6.0	9.0	3
95003-14XXX-3X	95003-14001-60M	6.0	9.0	1
	<95003-14003-60M>	6.0	9.0	3
95003-17XXX-1X	95003-17001-10M	7.0	9.0	1
	<95003-17003-10M>	7.0	9.0	3
95003-19XXX-1X	95003-19001-10M	7.0	11.0	1
95003-19XXX-20	<95003-19003-10M>	7.0	11.0	3
	<95003-19008-10M>	7.0	11.0	8
95003-19XXX-3X	95003-19001-60M	7.0	11.0	1
95003-19XXX-60	<95003-19003-60M>	7.0	11.0	3
	<95003-19008-60M>	7.0	11.0	8
95003-21XXX-1X	95003-21001-10M	8.0	9.0	1
95003-21XXX-20	<95003-21003-10M>	8.0	9.0	3
95003-23XXX-1X	95003-23001-10M	8.0	12.0	1
95003-23XXX-20	<95003-23003-10M>	8.0	12.0	3

Mangueira de Vinil				
Número de Peça Standard	Número de peça Sem Embalagem (granel)	Peça sem Embalagem (granel)		
		Diâmetro Interno (mm)	Diâmetro Externo (mm)	Comprimento (m)
95003-23XXX-3X	95003-23001-60M	8.0	12.0	1
95003-23XXX-60	<95003-23003-60M>	8.0	12.0	3
	<95003-23008-60M>	8.0	12.0	8
95003-25XXX-1X	95003-25001-10M	9.0	11.0	1
95003-25XXX-20	<95003-25003-10M>	9.0	11.0	3
95003-25XXX-3X	95003-25001-60M	9.0	11.0	1
	<95003-25003-60M>	9.0	11.0	3
95003-25XXX-7X	95003-25001-70M	9.0	11.0	1
	<95003-25003-70M>	9.0	11.0	3
95003-27XXX-1X	95003-27001-10M	9.0	13.0	1
95003-27XXX-20	<95003-27003-10M>	9.0	13.0	3
95003-27XXX-3X	95003-27001-60M	9.0	13.0	1
95003-27XXX-60	<95003-27003-60M>	9.0	13.0	3
95003-33XXX-1X	95003-33001-10M	10.0	14.0	1
95003-33XXX-20	<95003-33003-10M>	10.0	14.0	3
95003-36XXX-1X	95003-36001-10M	11.0	13.0	1
95003-36XXX-20	<95003-36003-10M>	11.0	13.0	3
	<95003-36008-10M>	11.0	13.0	8
95003-37XXX-3X	95003-37001-60M	11.0	15.0	1
95003-37XXX-60	<95003-37003-60M>	11.0	15.0	3
95003-38XXX-1X	95003-38001-10M	12.0	13.0	1
95003-38XXX-20	<95003-38003-10M>	12.0	13.0	3
95003-39XXX-1X	95003-39001-10M	12.0	14.0	1
95003-39XXX-20	<95003-39003-10M>	12.0	14.0	3
95003-40XXX-20	95003-40001-10M	12.0	16.0	1
	<95003-40003-10M>	12.0	16.0	3
95003-40XXX-3X	95003-40001-60M	12.0	16.0	1
95003-40XXX-60	<95003-40003-60M>	12.0	16.0	3
95003-43XXX-1X	95003-43001-10M	13.0	15.0	1
95003-43XXX-20	<95003-43003-10M>	13.0	15.0	3
	<95003-43008-10M>	13.0	15.0	8
95003-45XXX-1X	95003-45001-10M	14.0	18.0	1
95003-45XXX-20	<95003-45003-10M>	14.0	18.0	3
	<95003-45008-10M>	14.0	18.0	8
95003-50XXX-1X	95003-50001-10M	16.0	19.0	1
95003-50XXX-20	<95003-50003-10M>	16.0	19.0	3
95003-50XXX-3X	95003-50001-60M	16.0	19.0	1
	<95003-50003-60M>	16.0	19.0	3
95003-55XXX-1X	95003-55001-10M	17.5	20.5	1
95003-55XXX-20	<95003-55003-10M>	17.5	20.5	3
95003-60XXX-1X	95003-60001-10M	22.0	27.0	1
95003-60XXX-20	<95003-60003-10M>	22.0	27.0	3
95003-60XXX-3X	95003-60001-60M	22.0	27.0	1
95003-60XXX-60	<95003-60003-60M>	22.0	27.0	3

CUIDADO

É PERIGOSO confundir uma “Mangueira de Combustível” com a “Mangueira de Aplicações Gerais” ou com a “Mangueira de Vinil”. Cada “Mangueira” tem sua utilização apropriada. Nunca utilize uma “Mangueira de Aplicações Gerais” ou a “Mangueira de Vinil” no lugar de uma “Mangueira de Combustível” ou vice-versa. Use sempre a mangueira sem embalagem (granel) especificada, utilizando as instruções de corte e instalação dos Manuais de Serviços e das instruções que são fornecidas juntamente com a embalagem.

Instruções para o uso do tempo de mão-de-obra (T.M.O.)

O tempo de mão-de-obra (TMO) é utilizado para determinar o tempo de serviço necessário para a substituição das peças e posterior ajuste. Para as peças que não apresentam (T.M.O.) devem ser utilizados os tempos das peças correlatas.

1. O T.M.O. é baseado nas seguintes condições de serviço:

- Serviço executado por mecânico experiente em motocicletas HONDA, trabalhando em ritmo normal.
- O tempo necessário para inspeção, regulagem e teste operacional, após o reparo, está incluído no T.M.O.
- Utilização de todas as ferramentas especiais necessárias ao serviço.

2. Método de Computação

O tempo de Serviço está tabelado em décimos de hora para simplificar o cálculo global.

Exemplo: 0,3 = 18 Minutos

5,6 = 5 Horas e 36 Minutos

Tabela de Conversão			
Horas	Minutos	Horas	Minutos
0,1	6	0,6	36
0,2	12	0,7	42
0,3	18	0,8	48
0,4	24	0,9	54
0,5	30	1,0	60

3. Cálculo do tempo de serviço

Quando vários serviços são executados em uma mesma motocicleta, o tempo de serviço deve ser calculado de acordo com a natureza dos serviços.

a. Serviços de natureza não duplicada

São serviços sem correlação, isto é, serviços cuja execução de um não afeta o outro. O tempo de serviço será a soma de cada peça substituída.

Exemplo: Substituição do Cilindro e Mola de Embreagem

Item de Serviço	T.M.O.
Cabeçote	2,8
Mola de Embreagem	0,9

O T.M.O. para o serviço é $2,8 + 0,9 = 3,7$

b. Serviços de natureza duplicada

São serviços cuja execução de um afeta diretamente o outro. O tempo de serviço será da peça de maior tempo.

Exemplo: Substituição do Pistão e Junta do Cabeçote

Item de Serviço	T.M.O.
Junta do Cabeçote	2,4
Pistão	2,8

O T.M.O. para o serviço será 2,8

c. Serviços de natureza mista

Tipo de serviço comum no reparo de uma motocicleta

São serviços de natureza duplicada executados simultaneamente com serviço de natureza não duplicada.

Exemplo: Substituição do Tambor Seletor Comp., Árvore e Manivelas Comp., e Junta da Carcaça do Motor.

Item de Serviço	T.M.O.
Tambor Seletor	*6,2
Árvore de Manivelas	*7,0
Carcaça do Motor	*6,0

O T.M.O. para o serviço é $(6,2 + 7,0) - 6,0 = 7,2$

O T.M.O. identificado com asterisco (*) inclui a remoção e instalação do motor

4. Operações de natureza distinta

a. Remoção e instalação

Nº	Item de Serviço	T.M.O.
1	Motor	2,4
2	Cilindro	2,4
3	Carburador	0,7

b. Ajuste, medição, limpeza Motor

Nº	Item de Serviço	T.M.O.
1	Ajuste e limpeza, Vela de Ignição	0,1
2	Ajuste das válvulas	0,7
3	Ajuste do carburador	0,2
4	Inspeção, Nível de óleo do motor	0,2
5	Medição de compressão	0,1
6	Inspeção do nível de solução da bateria	0,2
7	Medição, Nível da bóia do carburador	0,5
8	Limpeza do filtro de óleo	0,1
9	Ajuste do parafuso do acelerador	0,1
10	Ajuste de sincronização dos carburadores	0,9
11	Limpeza externa do radiador	0,1

Chassi

Nº	Item de Serviço	T.M.O.
1	Ajuste do freio dianteiro	0,2
2	Ajuste do freio traseiro	0,2
3	Teste de funcionamento do freio	0,1
4	Regulagem do farol	0,1
5	Balanceamento da roda dianteira	0,1

c. Revisão geral

Nº	Item de Serviço	T.M.O.
1	Carburador	1,3

Todas as informações, ilustrações e especificações incluídas nesta publicação são baseadas nas informações mais recentes disponíveis sobre o produto no momento de autorizar a impressão. A MOTO HONDA AMAZÔNIA LTDA. se reserva o direito de alterar as características do veículo a qualquer momento sem aviso prévio, sem incorrer em obrigações de qualquer espécie.

Nenhuma parte desta publicação pode ser reproduzida sem autorização por escrito.

MOTO HONDA DA AMAZÔNIA LTDA
 Depto. de Serviços Pós-Venda
 Setor de Publicações Técnicas.

Grupo do Motor

• O número de referência na ilustração do índice pode ser diferente da que aparece no texto.

1

M-1

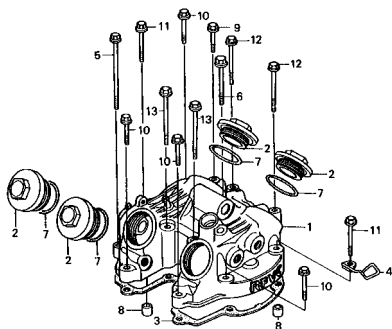

M-2

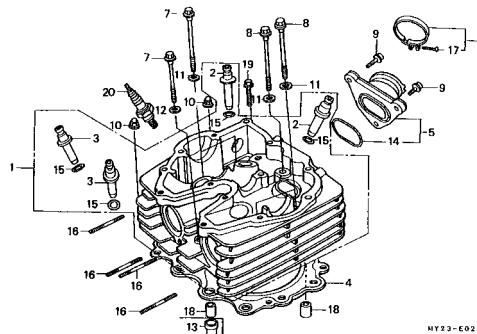

M-3

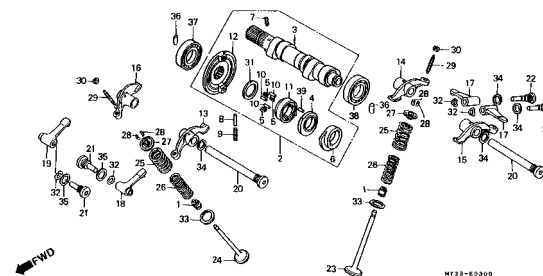

M-4

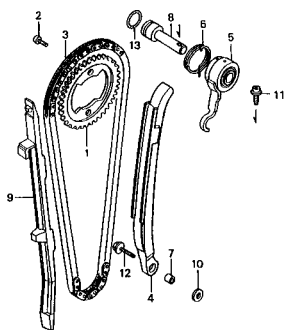

M-5

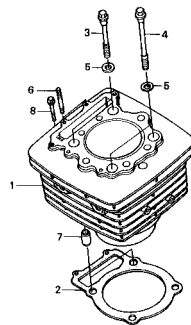

M-6

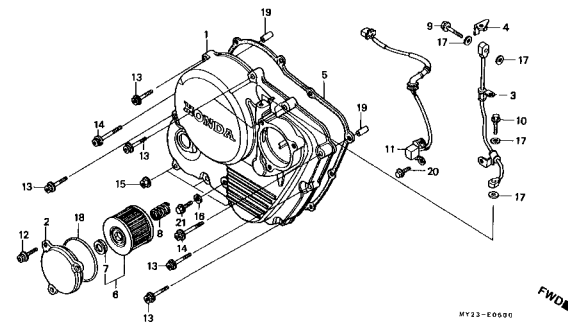

M-7

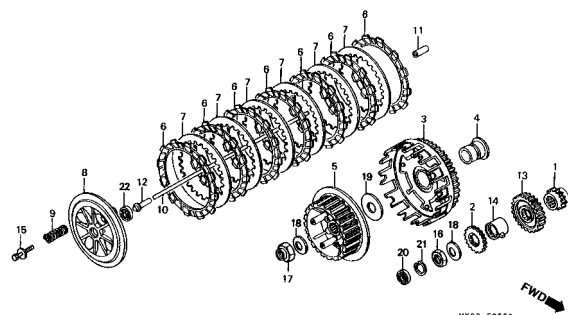

M-8

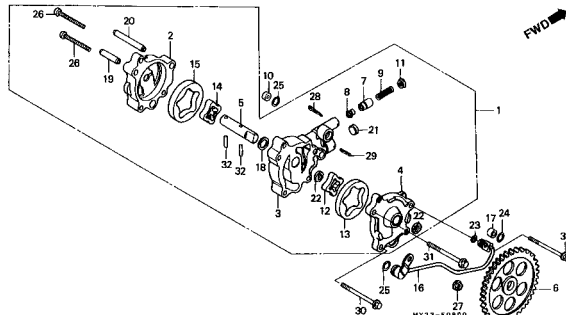

M-8.1

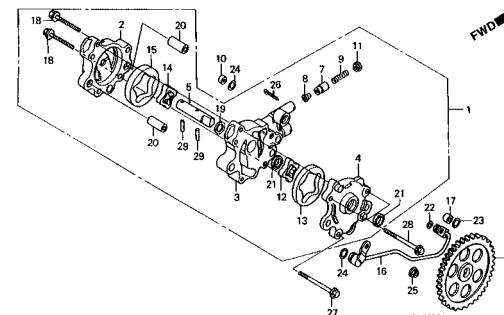

Grupo do Motor

• O número de referência na ilustração do índice pode ser diferente da que aparece no texto.

1

M-9

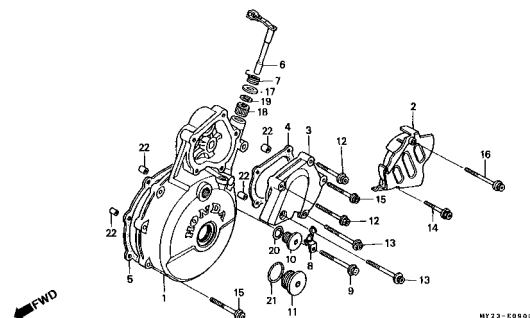

M-10

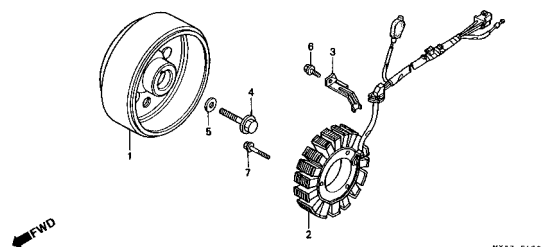

M-11

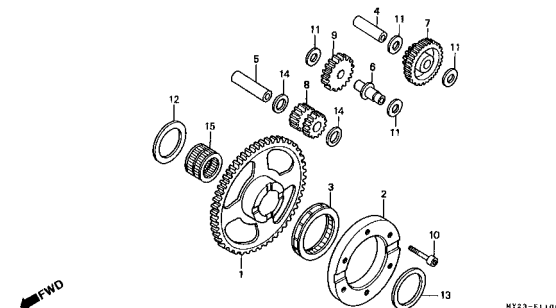

M-12

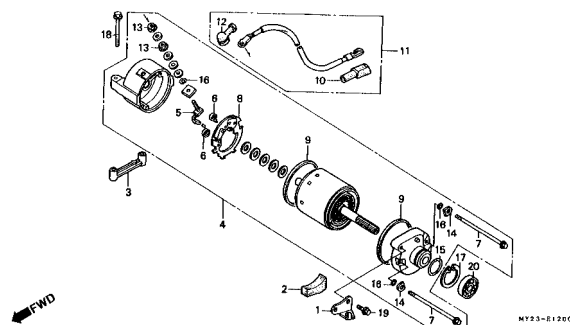

M-13

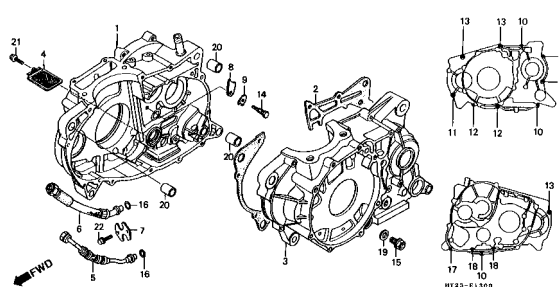

M-14

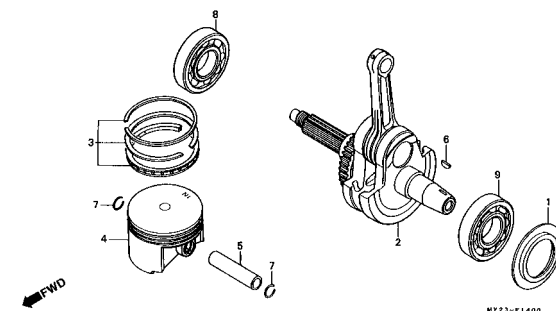

M-15

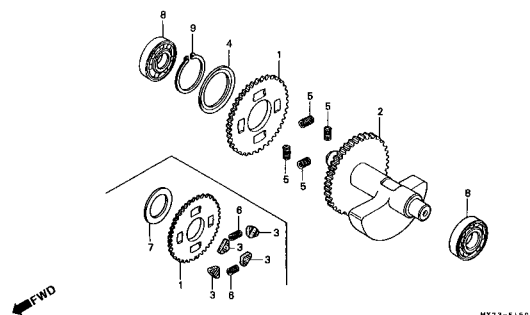

M-16

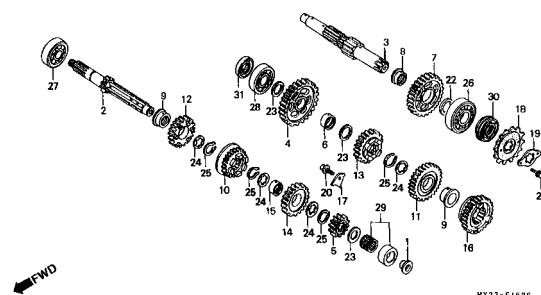

M-17

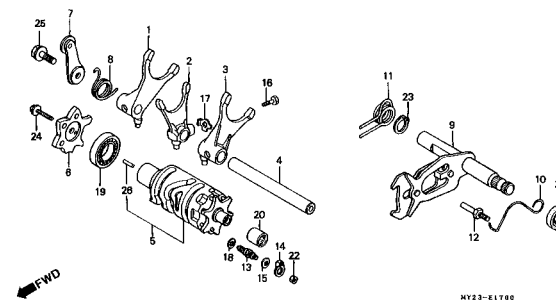

Grupo do Motor

- O número de referência na ilustração do índice pode ser diferente da que aparece no texto.

M-18

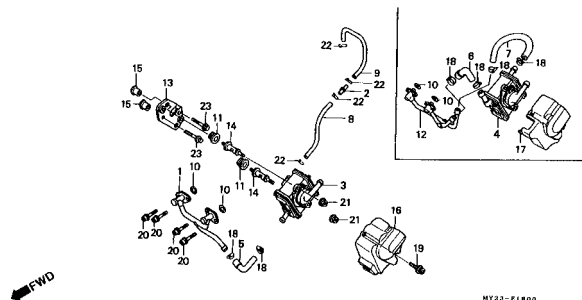

M-19

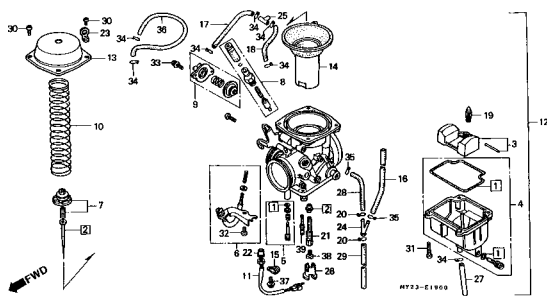

EOP-1 Jogo de Juntas

EOP-2 Jogo de Juntas

Grupo do Chassi

• O número de referência na ilustração do índice pode ser diferente da que aparece no texto.

1

C-1

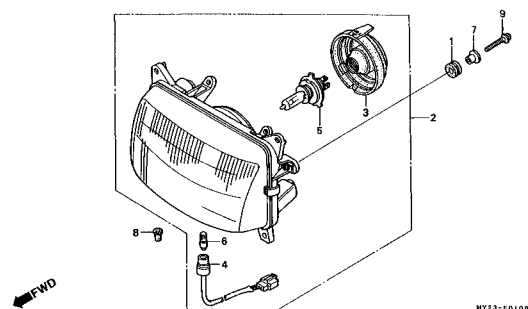

C-2

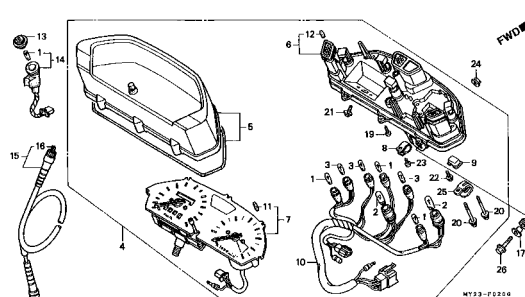

C-3

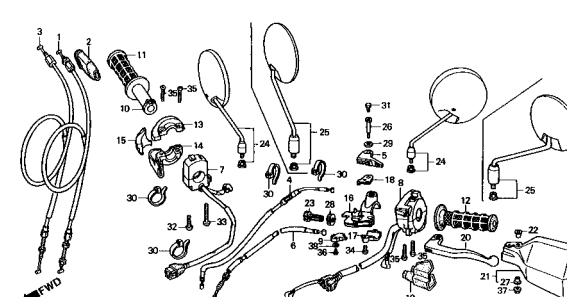

C-4

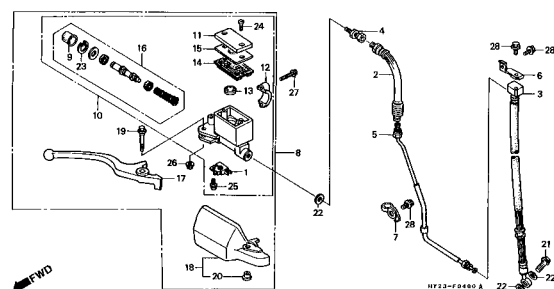

C-5

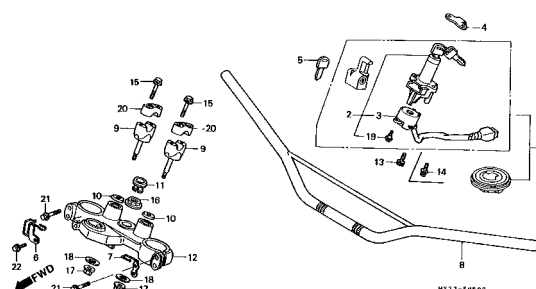

C-6

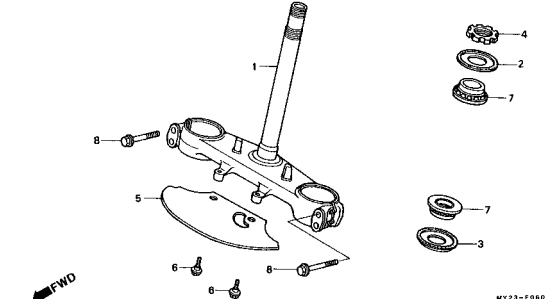

C-7

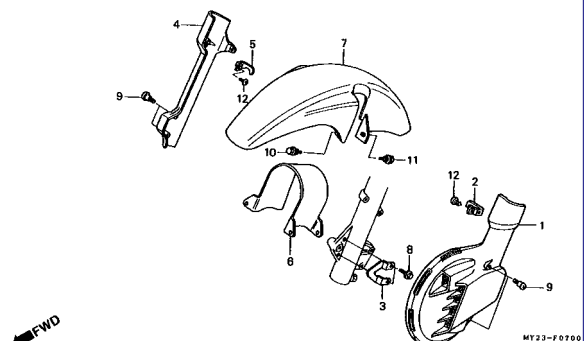

C-8

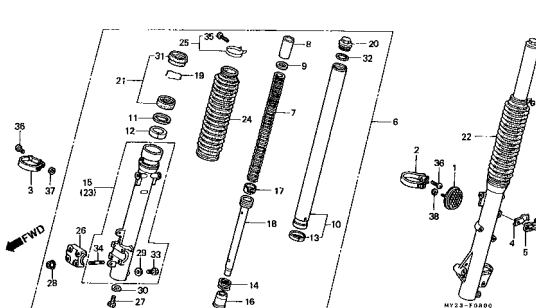

C-9

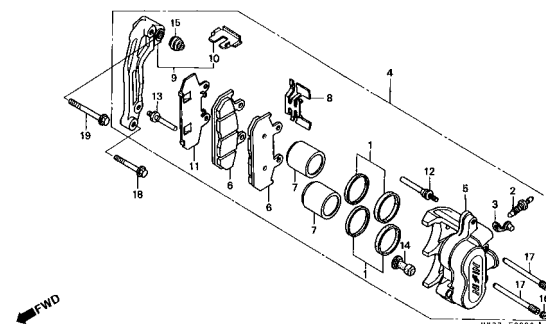

Grupo do Chassi

• O número de referência na ilustração do índice pode ser diferente da que aparece no texto.

1

C-10

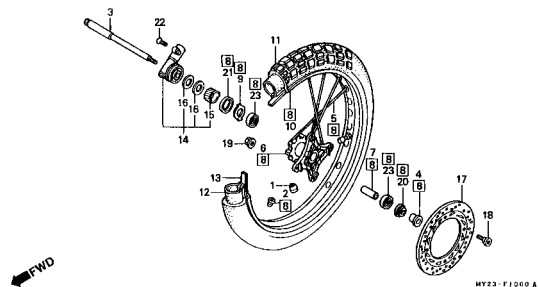

C-11

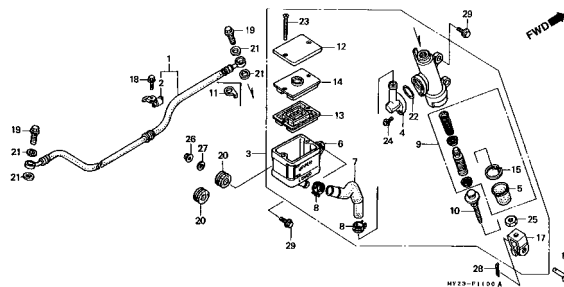

C-12

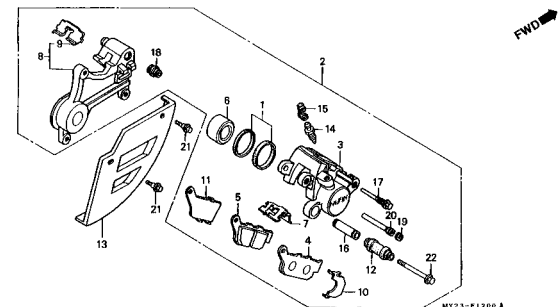

C-13

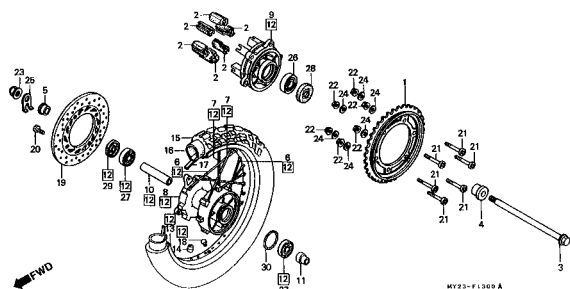

C-14

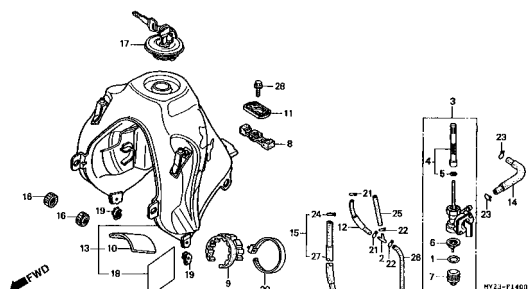

C-15

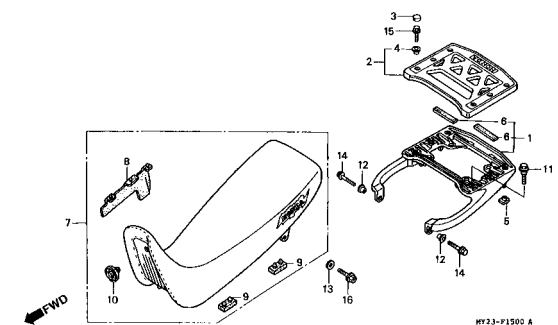

C-16

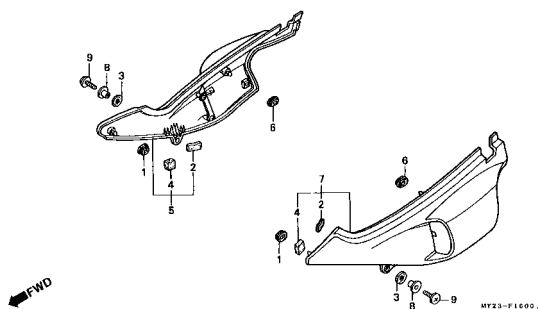

C-17

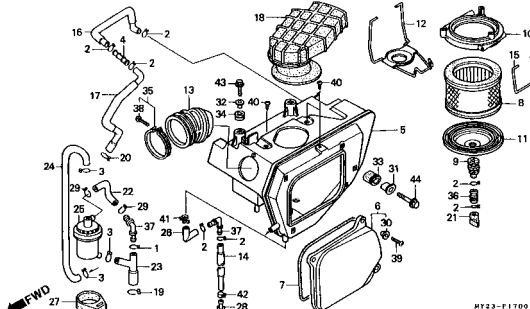

C-18

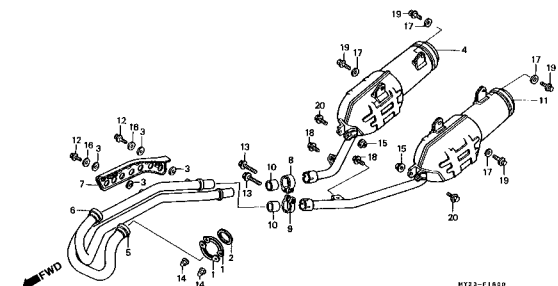

Grupo do Chassi

• O número de referência na ilustração do índice pode ser diferente da que aparece no texto.

1

C-19

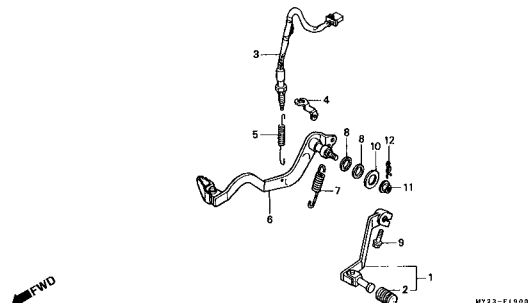

C-20

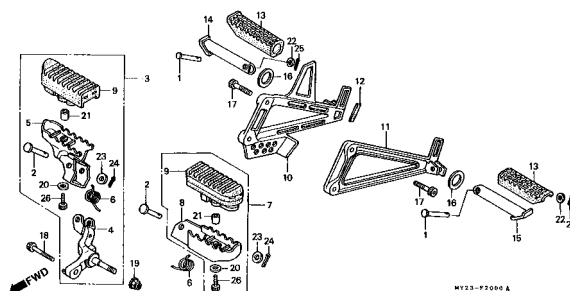

C-21

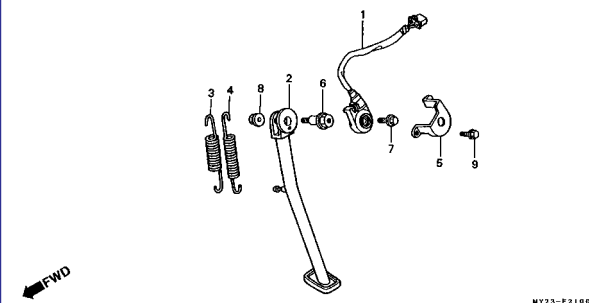

C-22

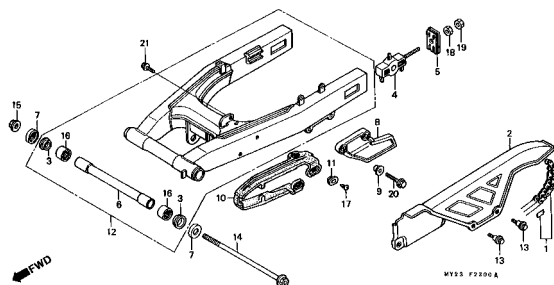

C-23

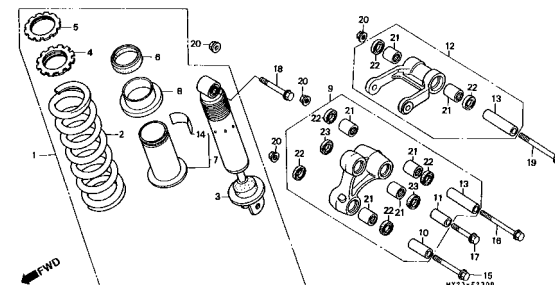

C-24

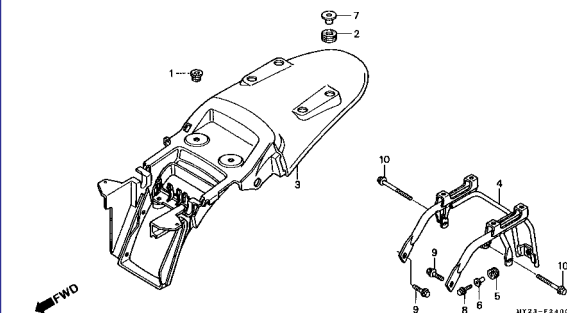

C-25

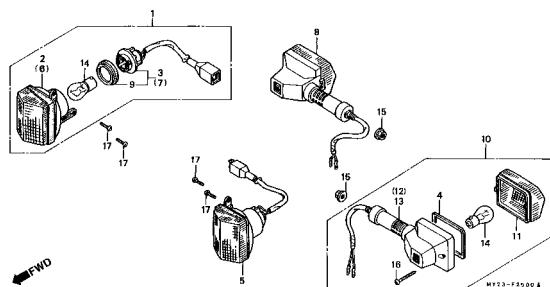

C-26

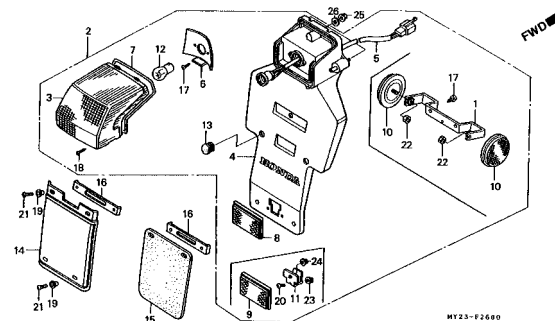

C-27

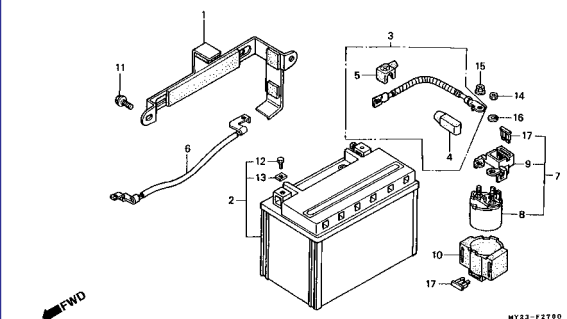

Grupo do Chassi

• O número de referência na ilustração do índice pode ser diferente da que aparece no texto.

C-28

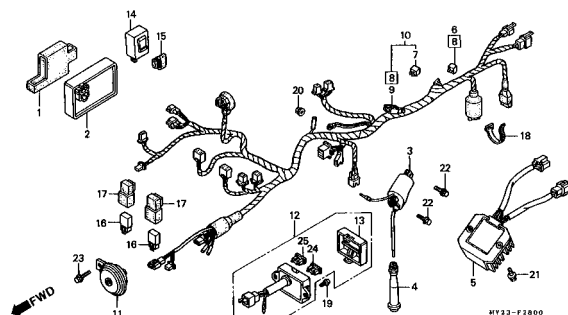

C-29

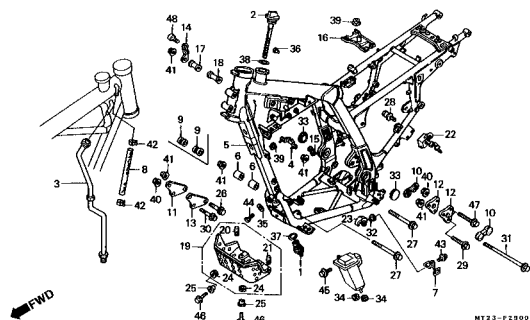

C-30

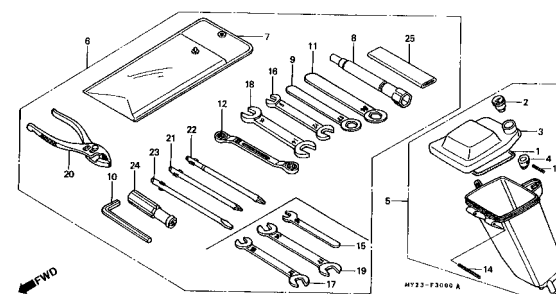

C-31

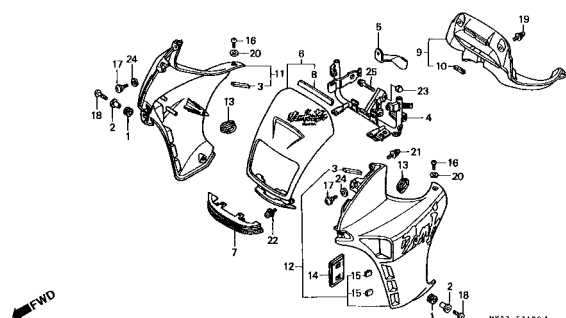

C-32

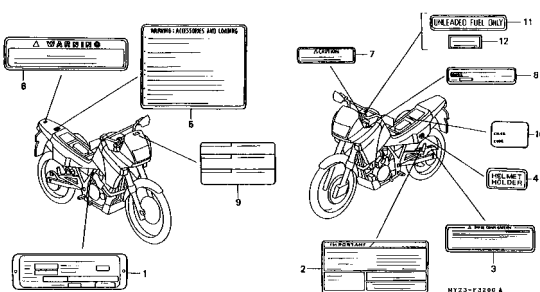

C-33

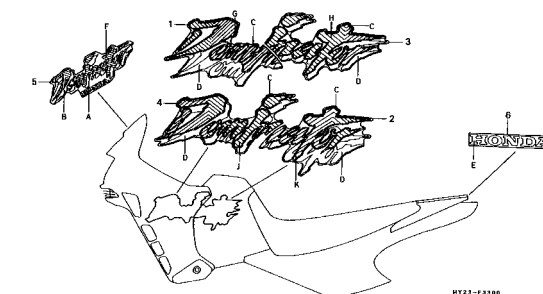

C-33.1

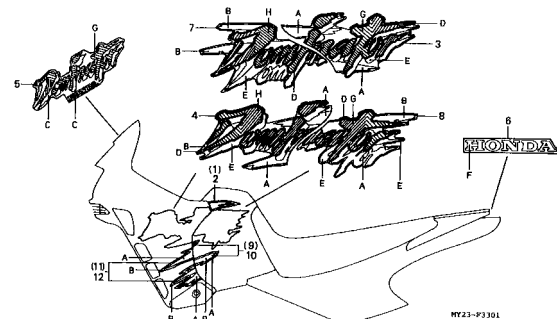

M-1

Tampa Cabeçote

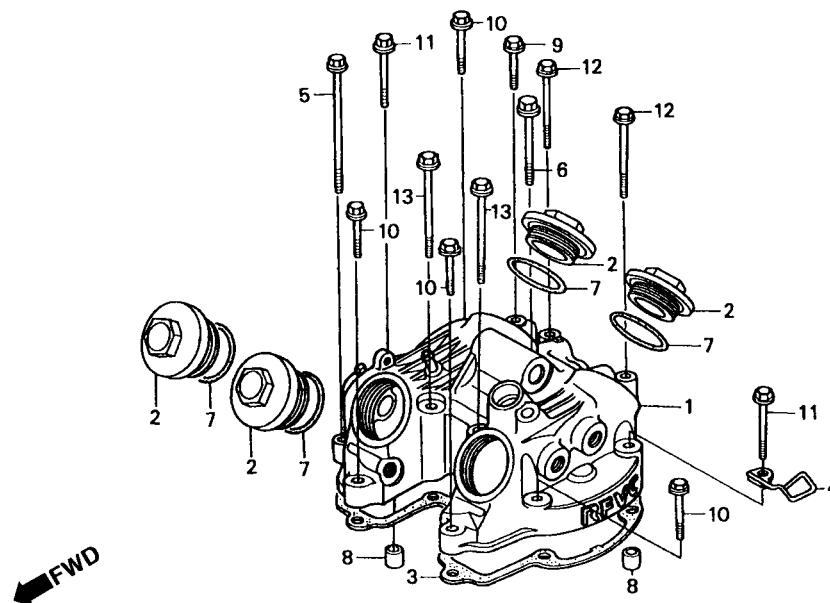

MY23-E0100

Item de serviço	T.M.O.	Ref. Nº	Nº da peça	Descrição	Otd.				Nº de série	Nota	
					NX500		NX650				
					N	P	N	P			
Tampa Comp., Cabeçote	1,8	1	12311-MY2-620	Tampa Comp., Cabeçote	1	1	1	1
Junta, Tampa Cabeçote	1,1	2	12361-KF0-010	Tampa, Ajuste Válvulas	4	4	4	4
		3	12391-MG2-790	Junta, Tampa Cabeçote	1	1	1	1
		* 4	22875-MY2-650	Presilha, Cabo Embreagem	1	1	1	1	AR, G, SW, 2G
			22875-KN8-730	Presilha, Cabo Embreagem	-	-	1	1	BR, E, ED, F, ND, SP, U
		5	90025-MK4-600	Parafuso, Flange, 6 x 115	1	1	1	1
		6	90044-MK4-600	Parafuso, Flange, 8 x 70	1	1	1	1
		7	91352-MG2-792	Anel, Vedação, 39,5 x 2,6 (ARAI)	4	4	4	4
		8	94301-08200	Pino, Guia, 8 x 20	2	2	2	2
		9	96001-06032-00	Parafuso, Flange, 6 x 32	1	1	1	1
		10	96001-06035-00	Parafuso, Flange, 6 x 35	4	4	4	4
		11	96001-06040-00	Parafuso, Flange, 6 x 40	2	2	2	2
		12	96001-06050-00	Parafuso, Flange, 6 x 50	2	2	2	2
		13	96001-06065-00	Parafuso, Flange, 6 x 65	2	2	2	2

M-2

Cabeçote

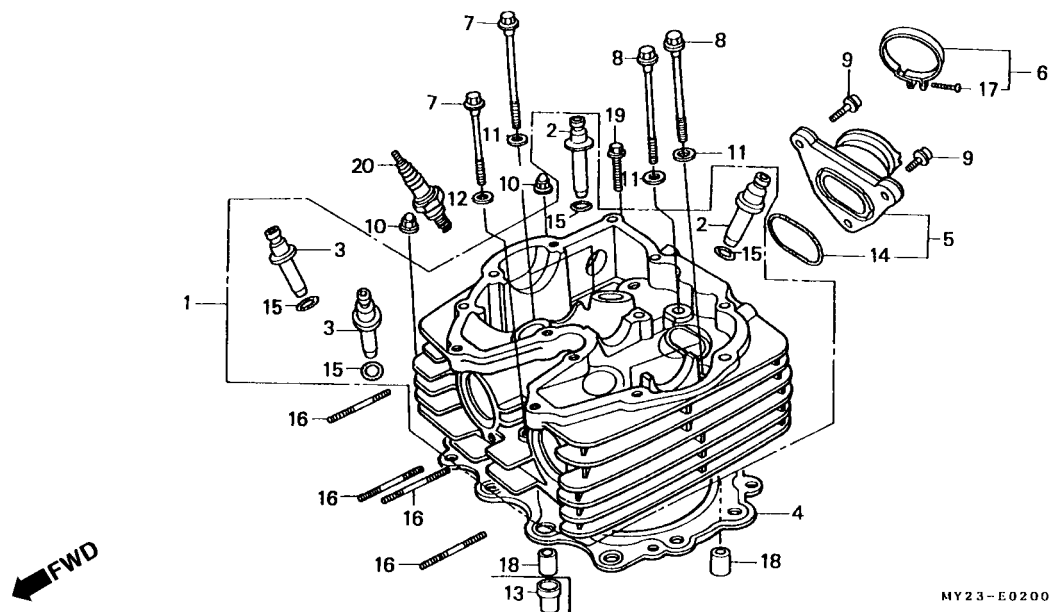

Item de serviço	T.M.O.	Ref. Nº	Nº da peça	Descrição	Qtd.				Nº de série	Nota
					NX500		NX650			
					N	P	N	P		
Cabeçote.....	3,6	1	12200-MY2-730	Cabeçote.....	1	1	-	-		
Guia, Válvula.....	3,0		12200-MY2-610	Cabeçote.....	-	-	1	1		G, SW, 2G
(Inclui Retífica)			12200-MY2-620	Cabeçote.....	-	-	1	1		BR, E, ED, F, ND, SP, U
(Adicionar 0,3 por Unidade)		2	12231-MG2-306	Guia, Válvula Admissão (0.S).....	2	2	2	2		
(Exclui Retífica de Válvula)		3	12241-MG2-306	Guia, Válvula, Escape (0.S).....	2	2	2	2		
(Adicionar 0,2 se Necessário)		4	12251-MK6-671	Junta, Cabeçote.....	1	1	-	-		
Junta, Cabeçote.....	2,4		12251-MN9-013	Junta, Cabeçote.....	-	-	1	-		E, ED, F, ND, SP, U
Coletor, Carburador.....	0,5		12251-MN9-742	Junta, Cabeçote.....	-	-	1	1		G, SW, 2G
Vela, Ignição.....	0,1				-	-	-	1		BR, E, ED, F, ND, SP, U
		5	16211-MN9-800	Coletor, Carburador.....	1	1	-	-		
			16211-MN9-000	Coletor, Carburador.....	-	-	1	1		BR, E, ED, F, G, ND, SP,U
			16211-MN9-630	Coletor, Carburador.....	-	-	1	1		SW
			16211-MW2-941	Coletor, Carburador.....	-	-	1	1		2G
		6	16219-MN9-000	Presilha, Coletor Carburador.....	1	1	1	1		
		7	90082-MG3-003	Parafuso, Flange, 8 x 70.....	3	3	-	-		
			90081-MN9-000	Parafuso, Flange, 9 x 83.....	-	-	3	3		
		8	90083-MG3-003	Parafuso, Flange, 8 x 100.....	3	3	-	-		
			90082-MN9-000	Parafuso, Flange, 9 x 110.....	-	-	3	3		
		9	90091-KF0-000	Parafuso, Flange, 6 x 25.....	3	3	3	3		
		10	90201-415-000	Porca, Cega, 6 mm.....	2	2	2	2		

M-2

Cabeçote

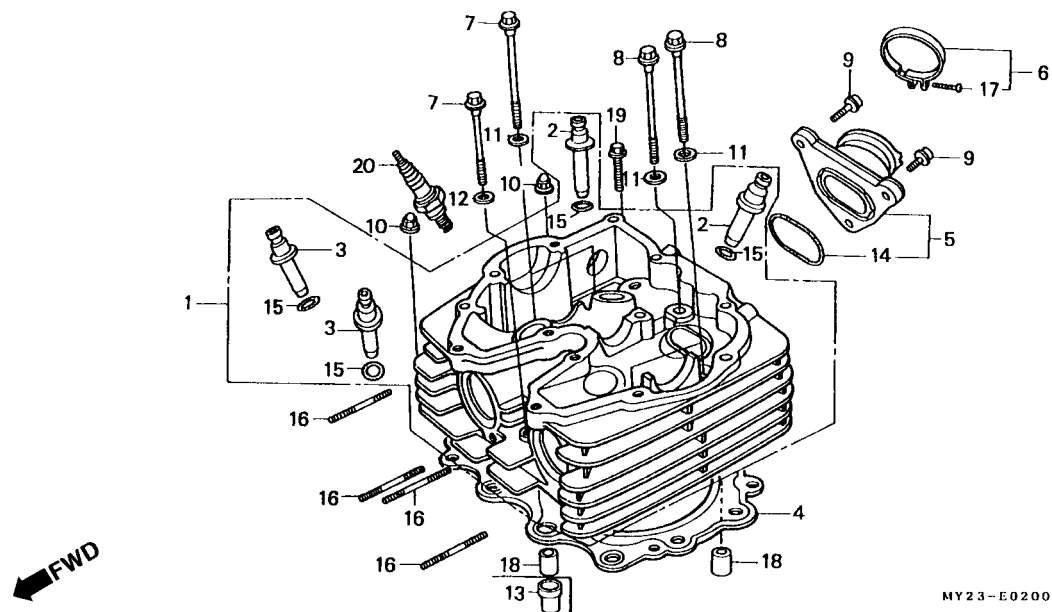

Item de serviço	T.M.O.	Ref. Nº	Nº da peça	Descrição	Otd.				Nº de série	Nota
					NX500	NX650	N	P		
		11	90501-MK4-600	Arruela, Lisa, 8 mm.....	5	5	-	-		
			90501-MN1-670	Arruela, Lisa, 9 mm.....	-	-	5	5		
		12	90502-MK5-000	Arruela, Lisa, 8 mm.....	1	1	-	-		
			90502-MN9-000	Arruela, Lisa, 9 mm.....	-	-	1	1		
		13	90704-MK5-000	Pino, Guia Especial	2	2	-	-		
		14	91301-MN9-003	Anel, Vedação, Especial	1	1	1	1		
		15	91301-200-000	Anel, Vedação, 10 x 1,6	4	4	4	4		
		16	92700-08040-0B	Prisioneiro, 8 x 40	4	-	4	-		
		*	92900-08025-0B	Prisioneiro, 2,8 x 25	-	4	-	4		
		17	93500-05028-0G	Parafuso, Phillips, 5 x 28	1	1	1	1		
		18	94301-12200	Pino, Guia, 12 x 20	-	-	2	2		
		19	96001-06032-00	Parafuso, Flange, 6 x 32.....	1	1	1	1		
		20	98069-57916	Vela, Ignição (DPR7EA-9 NGK).....	(1)	(1)	(1)	(1)		
			98069-57926	Vela, Ignição (X 22EPR-U9 ND)	(1)	(1)	(1)	(1)		
			98069-58916	Vela, Ignição (DPR8EA-9 NGK).....	1	1	1	1		
			98069-58926	Vela, Ignição (X 24EPR-U9 ND)	1	1	1	1		
			98069-59916	Vela, Ignição (DPR9EA-9) (NGK)	(1)	(1)	(1)	(1)		
			98069-59926	Vela, Ignição (X 27EPR-U9) (ND)	(1)	(1)	(1)	(1)		

M-3

Árvore de Comando • Válvula

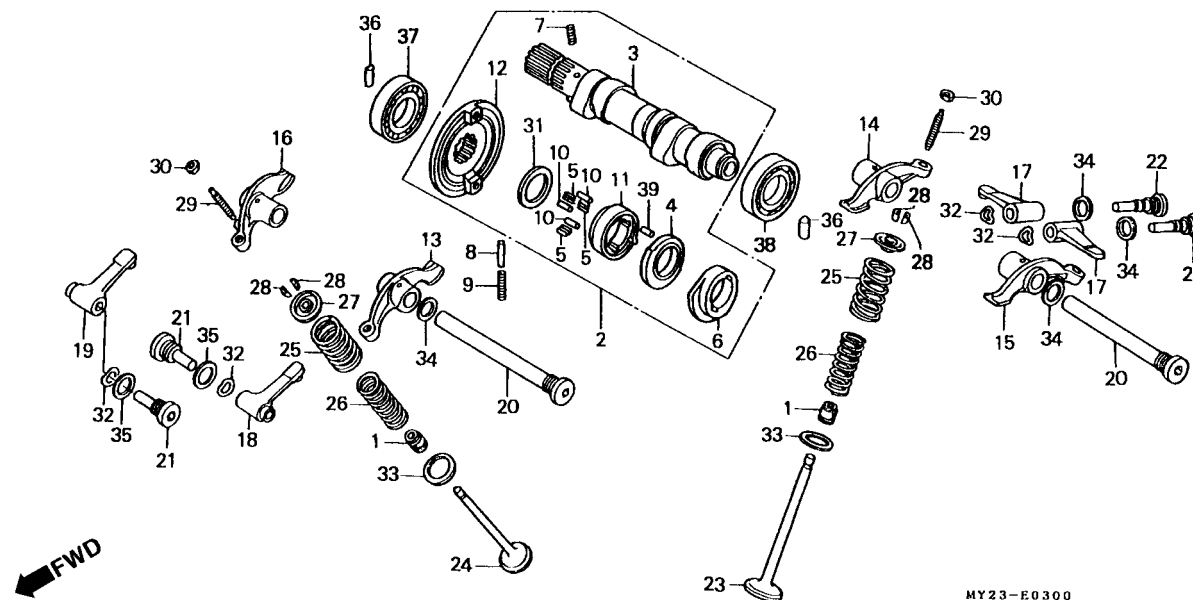

Item de serviço	T.M.O.	Ref. Nº	Nº da peça	Descrição	Qtd.				Nº de série	Nota
					NX500		NX650			
					N	P	N	P		
Árvore, Comando Comp.....1,8		1	12209-MN1-671	Retentor, Óleo Haste de Válvula (NOK)	4	4	4	4		
Árvore, Comando Comp.....2,0		2	14000-MN9-872	Árvore, Comando Comp.	1	1	1	1		
• Embreagem, Externa Descompressora		3	14100-MN9-872	Árvore, Comando Comp.	1	1	1	1		
Braço, Oscilante1,4		4	14102-MN1-670	Eixo, Reversor.....	1	1	1	1		
(Adicionar 0,1 por Unidade)		5	14103-MN1-670	Mola, Rolete.....	3	3	3	3		
(Quando For Executado o Serviço Comp., na		6	14105-MK4-862	Placa, Eixo Descompressão.....	1	1	1	1		
Unidade o T.M.O Será 1,7)		7	14106-MN1-670	Mola, Descompressora	1	1	1	1		
• Braço Oscilante, Válvula, Admissão		8	14108-MN1-670	Pino, Fixação Árvore.....	1	1	1	1		
(Adicionar 0,1 por Unidade)		9	14109-MN1-670	Mola, Pino	1	1	1	1		
(Quando For Executado o Serviço Comp., na		10	14115-MN1-670	Rolete, 4 x 10.....	3	3	3	3		
Unidade o T.M.O Será 1,6)		11	14121-MN1-670	Embreagem, Externa Descompressora	1	1	1	1		
Válvula2,7		12	14325-MN1-670	Bucha, Pinhão	1	1	1	1		
(Adicionar 0,2 por Unidade)		13	14431-MG3-040	Braço Oscilante A, Válvula	1	1	1	1		
(Inclui Retífica)		14	14431-MK4-861	Braço Oscilante D, Válvula.....	1	1	1	1		
(Exclui Retífica, Guia de Válvula)		15	14441-MG3-040	Braço Oscilante B, Válvula.....	1	1	1	1		
Mola, Externa Válvula2,6		16	14442-MN1-671	Braço Oscilante C, Válvula.....	1	1	1	1		
(Adicionar 0,1 por Unidade)		17	14445-KF0-000	Sub Braço, Válvula de Admissão	2	2	2	2		
(Inclui Peça Relativa)		18	14446-MK5-000	Sub Braço Oscilante, Válvula Escape Esquerda	1	1	1	1		
Rolamento, Radial de Esferas, 18 x 37 x 9.....1,5		19	14447-MK5-000	Sub Braço Oscilante, Válvula Escape Direita	1	1	1	1		
(Um ou Todos)		20	14451-MK2-000	Parafuso, Eixo Braço Oscilante	2	2	2	2		

M-3

Árvore de Comando

• Válvula

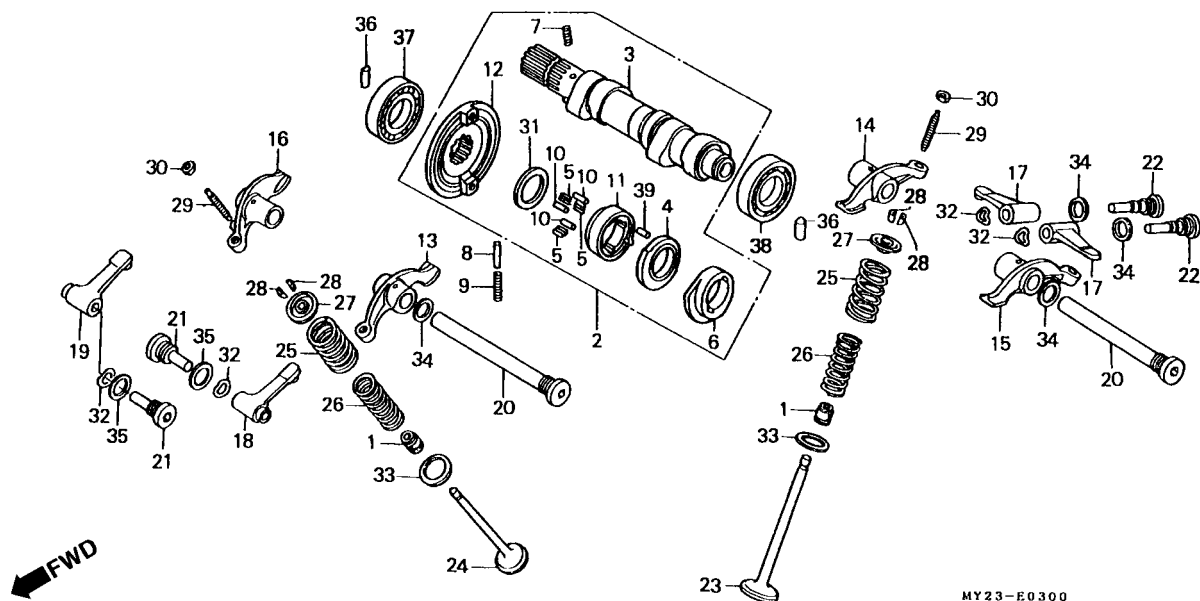

Item de serviço	T.M.O.	Ref. Nº	Nº da peça	Descrição	Otd.				Nº de série	Nota
					NX500	NX650	N	P		
		21	14455-MN1-670	Eixo A, Sub Braço Oscilante	2	2	2	2
		22	14456-MN9-000	Eixo B, Sub Braço Oscilante	2	2	2	2
		23	14711-MK4-860	Válvula, Admissão	2	2	-	-
			14711-MG3-000	Válvula, Admissão.	-	-	2	2
		24	14721-MG3-000	Válvula, Escape	2	2	2	2
		25	14751-MG3-003	Mola Externa, Válvula (NIPPON)	4	4	4	4
		26	14761-MG3-003	Mola Interna, Válvula (NIPPON)	4	4	4	4
		27	14771-MK4-860	Assento, Mola da Válvula	4	4	4	4
		28	14781-MB9-000	Trava, Válvula	8	8	8	8
		29	90012-MK2-000	Parafuso, Ajuste Válvula	4	4	4	4
		30	90206-657-000	Porca, Ajuste Válvula	4	4	4	4
		31	90401-MN1-670	Arruela, Encosto, 17 x 22 x 0,75	1	1	1	1
		32	90406-KF0-003	Arruela Ondulada, Sub Braço Oscilante	4	4	4	4
		33	90453-473-000	Arruela, Encosto, 21 mm	4	4	4	4
		34	90544-KF0-000	Arruela, Vedação, 14 mm	4	4	4	4
		35	90545-KF0-000	Arruela, 12 mm	2	2	2	2
		36	90702-MN1-670	Pino, Guia, 10 x 20	2	2	2	2
		37	91002-MN1-671	Rolamento, Radial de Esferas, 18 x 37 x 9 (NTN)	1	1	1	1
		38	91003-KF0-008	Rolamento, Radial de Esferas, 6904	1	1	1	1
		39	96220-40100	Rolete, 4 x 10	1	1	1	1

M-4

Corrente de Comando • Tensor

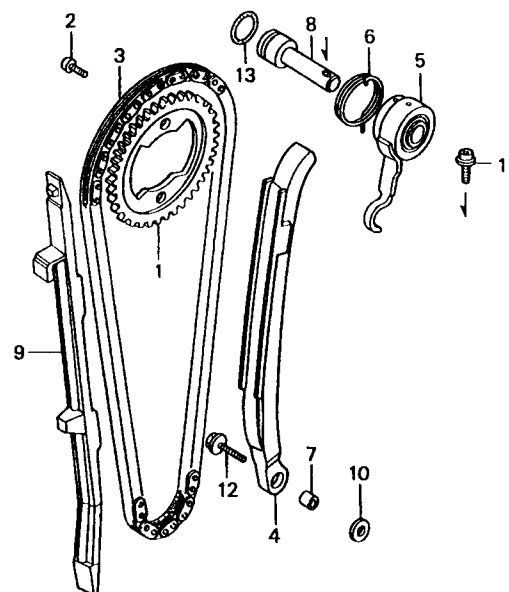

MY23-E0400

Item de serviço	T.M.O.	Ref. Nº	Nº da peça	Descrição	Qtd.				Nº de série	Nota
					NX500 N	NX650 P	NX500 N	NX650 P		
Pinhão.....1,4		1	14321-MN1-670	Pinhão (38D).....	1	1	1	1		
Corrente, Comando.....2,8		2	14322-MN1-670	Parafuso, Especial, 7 x 10,4.....	2	2	2	2		
Tensor, Corrente, Comando.....2,7		3	14401-MN1-671	Guia, Corrente (Borg Warner) (118L).....	1	1	1	1		
Regulador, Tensor.....1,5		4	14511-MN1-670	Tensor, Corrente de Comando.....	1	1	—	—		
(Inclui Peça Relativa)			14511-MN9-003	Tensor, Corrente de Comando.....	—	—	1	1		
Guia, Corrente, Comando.....2,4		5	14512-MG3-000	Regulador, Tensor.....	1	1	1	1		
		6	14514-MG3-000	Mola Tensor, Corrente de Comando.....	1	1	1	1		
		7	14515-KF0-000	Bucha, Tensor, 6 x 9.....	1	1	—	—		
			14515-MN9-000	Bucha, Tensor, 6 x 7,1.....	—	—	1	1		
		8	14516-MN1-670	Eixo, Trava Tensor.....	1	1	1	1		
		9	14620-MN1-770	Guia, Corrente de Comando.....	1	1	—	—		
			14620-MN9-870	Guia, Corrente de Comando.....	—	—	1	1		
		10	22415-551-000	Arruela, 6,5 mm.....	1	1	—	—		
			90417-360-000	Arruela, Limitadora.....	—	—	1	1		
		11	90003-KN8-730	Parafuso, Allen, 6 x 20.....	1	1	1	1		
		12	90003-mm4-000	Parafuso, Flange, 6 x 25.....	1	1	1	1		
		13	91303-MG2-792	Anel, Vedação, 14,5 x 2,4 (ARAI).....	1	1	1	1		

M-5
Cilindro

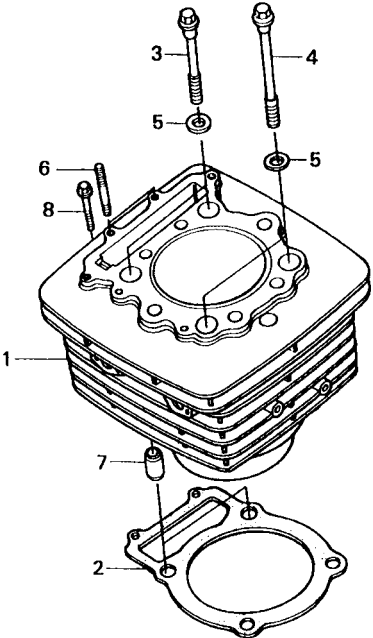

MY23-E0500

2

Item de serviço	T.M.O.	Ref. Nº	Nº da peça	Descrição	Otd. NX500 NX650				Nº de série	Nota
					N	P	N	P		
Cilindro, Comp.....	2,8	1	12100-MY2-730	Cilindro, Comp.....	1	1	-	-		
Junta, Cilindro.....	2,6		12100-MY2-610	Cilindro, Comp.....	-	-	1	1		G, SW, 2G
			12100-MY2-620	Cilindro, Comp.....	-	-	1	1		BR, E, ED, F, ND, SP, U
		2	12191-MN1-700	Junta, Cilindro.....	1	1	1	1		
		3	90085-MG3-000	Parafuso, Flange, 10 x 66.....	2	2	2	2		
		4	90086-MG3-000	Parafuso, Flange, 10 x 110.....	2	2	2	2		
		5	90453-MK4-600	Arruela, Lisa, 10 mm.....	4	4	4	4		
		6	92900-06022-0E	Prisioneiro, 2,6 x 22.....	2	2	2	2		
		7	94301-12200	Pino, Guia, 12 x 20.....	2	2	2	2		
		8	96001-06032-00	Parafuso, Flange, 6 x 32.....	2	2	2	2		

M-6

Tampa Lateral Direita

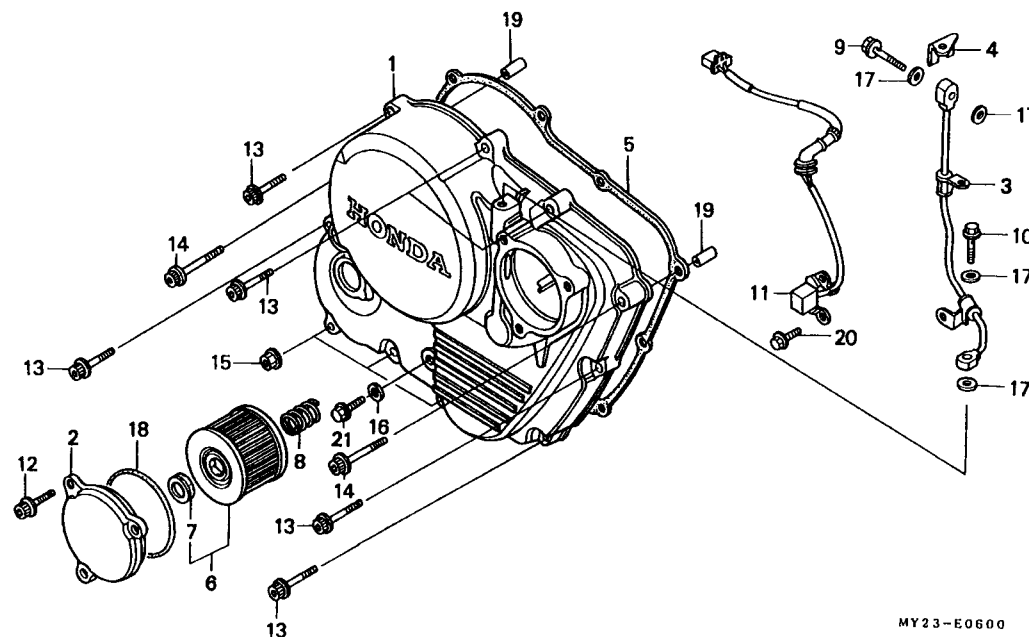

MY23-E0600



Item de serviço	T.M.O.	Ref. Nº	Nº da peça	Descrição	Qtd.				Nº de série	Nota
					N	P	N	P		
Tampa, Lateral Direita	1,1	1	11330-MY2-620	Tampa, Lateral Direita	1	1	1	1		
• Gerador, Pulsos Comp.		2	11333-MN1-870	Tampa, Filtro de Óleo	1	1	1	1		
Tubo Comp., Passagem de Óleo	0,4	3	11335-MN9-000	Tubo Comp., Passagem de Óleo	1	1	1	1		
Junta, Tampa Lateral Direita	0,8	4	11336-MN1-670	Limitador, Tubo de Óleo	1	1	1	1		
Elemento, Filtro de Óleo	0,2	5	11394-MY2-621	Junta, Tampa Lateral Direita	1	1	1	1		
(Inclui Peça Relativa)		6	15410-KF0-305	Elemento, Filtro de Óleo	1	-	1	-		
		* 15412-KF0-020	Elemento, Filtro de Óleo		-	1	-	1		
		7	15413-MC8-000	Coxim, Filtro	1	1	1	1		
		8	15414-KF0-000	Mola, Fixação Elemento Filtro de Óleo	1	1	1	1		
		9	15531-KN8-730	Parafuso, Flange, 8 x 30	1	1	1	1		
		10	15532-MA6-000	Parafuso, Flange, 8 x 30	1	1	1	1		
		*11	30300-MY2-620	Gerador, Pulsos Comp.	1	1	1	1		
		12	90004-ML4-610	Parafuso, Flange, 6 x 18	3	3	3	3		
		13	90091-KF0-000	Parafuso, Flange, 6 x 25	6	6	6	6		
		14	90093-KF0-000	Parafuso, Flange, 6 x 40	2	2	2	2		
		15	90301-MG3-000	Porca U, 6 mm	3	3	3	3		
		16	90425-300-000	Arruela, 11 mm	1	1	1	1		
		17	90544-439-930	Guarnição	4	4	4	4		
		18	91302-KF0-003	Anel, Vedação, 54 x 2,4 (ARAI)	1	1	1	1		
		19	94301-08200	Pino, Guia, 8 x 20	2	2	2	2		
		20	95701-06016-00	Parafuso, Flange, 6 x 16	2	2	2	2		
		21	95701-06016-07	Parafuso, Flange, 6 x 16	1	1	1	1		

M-7

Embreagem

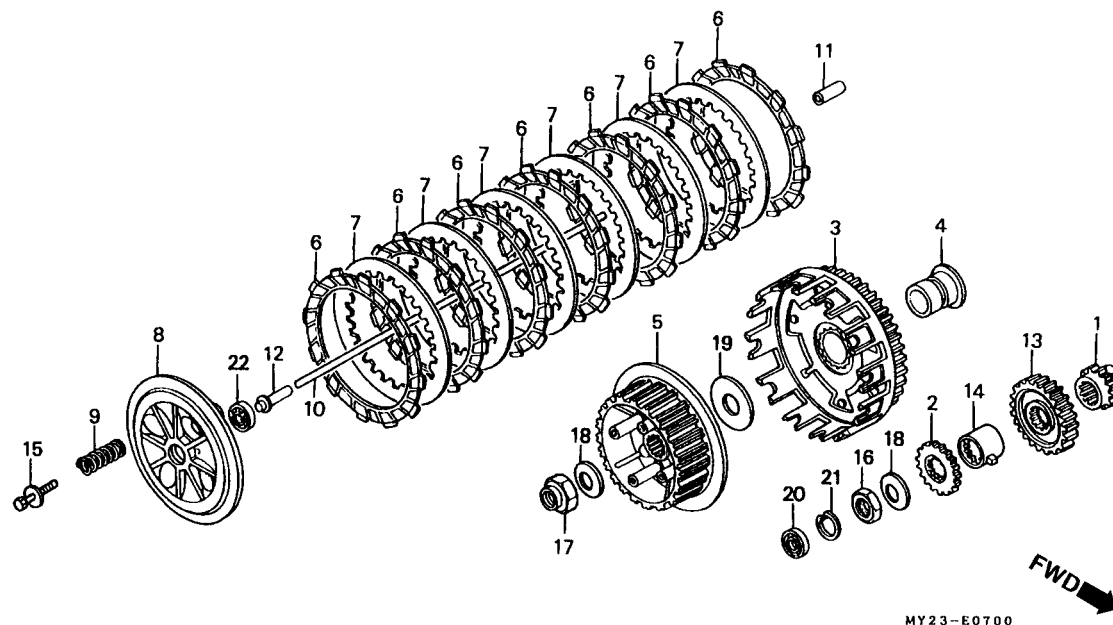

Item de serviço	T.M.O.	Ref. Nº	Nº da peça	Descrição	Otd. NX500 NX650 N P N P	Nº de série	Nota
Pinhão.....	2,7	1	14312-MN1-670	Pinhão (19D)	1 1 1 1		
Engrenagem, Bomba	0,9	2	15130-MN1-670	Engrenagem, Bomba (28D)	1 1 1 1		
• Disco, Fricção Embreagem (Tubos)		3	22100-MN9-800	Carcaça Externa, Embreagem	1 1 - -		
(Uma ou Todas)			22100-MN9-000	Carcaça Externa, Embreagem	- - 1 1		
• Placa, Pressão Embreagem		4	22116-MN1-670	Guia Externa, Embreagem	1 1 1 1		
• Mola, Embreagem		5	22120-KN8-000	Embreagem Central, Comp. (28D).....	1 1 1 1		
(Uma ou Todas)		6	22201-MK2-000	Disco, Fricção Embreagem	7 7 7 7		
• Vareta, Acionamento Embreagem		7	22321-MG3-000	Placa, Embreagem	6 6 6 6		
Carcaça Externa, Embreagem	1,1	8	22350-MG3-000	Placa, Pressão Embreagem	1 1 1 1		
• Cubo Central, Embreagem		9	22401-MK2-003	Mola, Embreagem	4 4 4 4		
Engrenagem Primária.....	1,2	10	22850-MG3-000	Vareta, Acionamento Embreagem	1 1 1 1		
		11	22852-MK5-000	Pino, Acionamento Embreagem.....	1 1 1 1		
		12	22853-KN8-000	Pino, Embreagem	1 1 1 1		
		13	23121-MG2-000	Engrenagem Primária (32D)	1 1 - -		
			23121-MN9-000	Engrenagem Primária (34D)	- - 1 1		
		14	30220-MK5-000	Pulsador.....	1 1 1 1		
		15	90022-MM5-000	Parafuso, Arruela, 6 x 25	4 4 4 4		
		16	90235-MN1-670	Porca, 18 mm	1 1 1 1		
		17	90236-HA0-000	Porca, Trava, 18 mm	1 1 1 1		
		18	90432-428-000	Arruela, Trava	2 2 2 2		

M-7

Embreagem

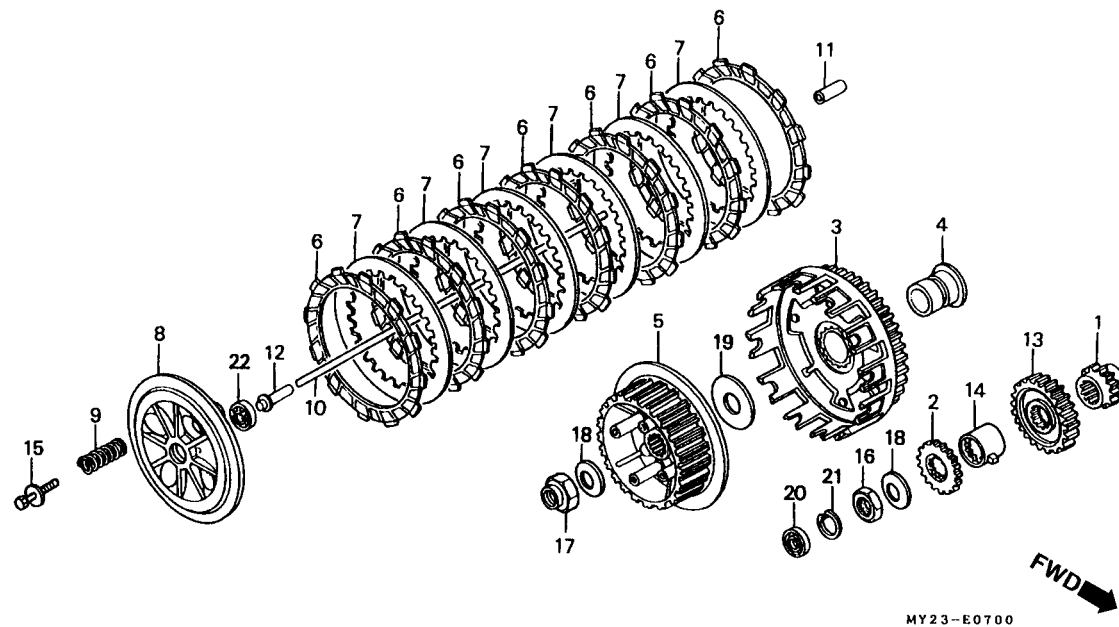

Item de serviço	T.M.O.	Ref. Nº	Nº da peça	Descrição	Qtd. NX500 NX650 N P N P				Nº de série	Nota
		19	90452-471-000	Arruela, Encosto, 22 mm	1	1	1	1
		20	91201-KF0-003	Retentor, Óleo, 14 x 22 x 5 (ARAI)	1	1	1	1
			91201-KF0-004	Retentor, Óleo, 14 x 22 x 5 (NOK)	1	1	1	1
		21	94520-24000	Anel, Elástico Interno, 24 mm	1	1	1	1
		22	96100-60010-00	Rolamento, Radial de Esferas, 6001	1	1	1	1

M-8
Bomba de Óleo

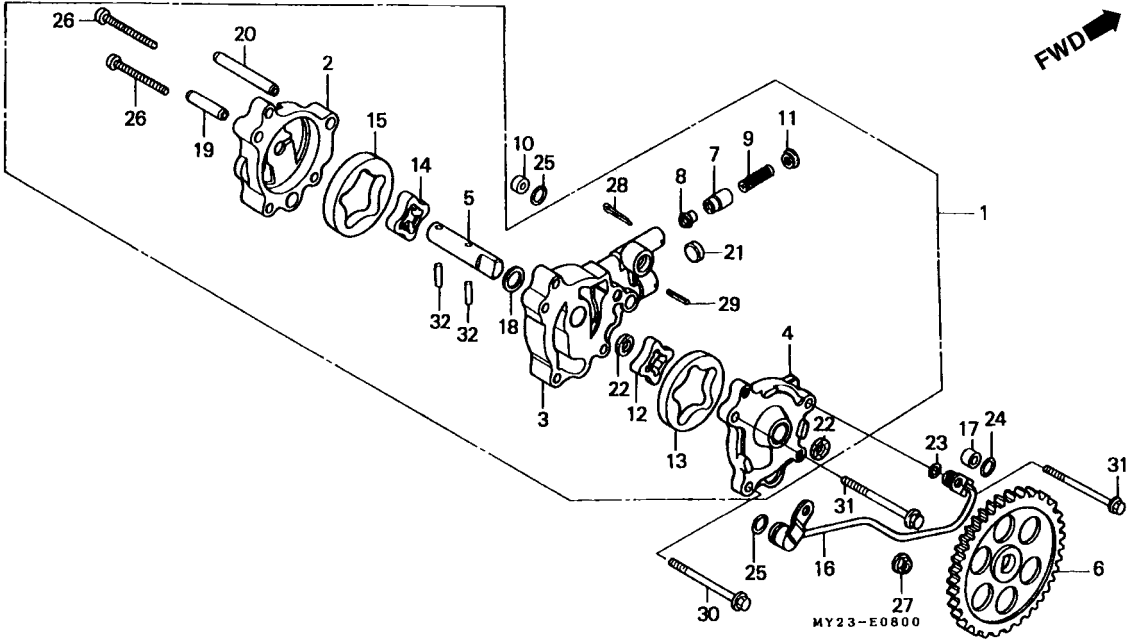

2

Item de serviço	T.M.O.	Ref. Nº	Nº da peça	Descrição	Otd.				Nº de série	Nota
					NX500 N	NX650 P	NX650 N	NX650 P		
Bomba, Óleo.....1,3		1	15100-MN1-771	Bomba, Óleo.....	1	-	1	-		
• Válvula Limitadora, Passagem Óleo		2	15101-MN9-000	Base, Bomba de Óleo	1	-	1	-		
Espaçador, Bomba de Óleo.....1,4		3	15102-MN1-770	Espaçador, Bomba de Óleo.....	1	-	1	-		
(Inclui Peça Relativa)		4	15103-MN1-770	Carcaça, Bomba de Óleo.....	1	-	1	-		
Engrenagem, Bomba de Óleo.....0,8		5	15104-MN1-770	Eixo, Bomba de Óleo.....	1	-	1	-		
Tubo Comp., Óleo1,1		6	15105-MN1-670	Engrenagem, Bomba de Óleo, Driven (47D)	1	-	1	-		
		7	15106-MG3-000	Válvula Limitadora, Passagem do Óleo	1	-	1	-		
		8	15107-MG3-000	Anel Limitador, Óleo	1	-	1	-		
		9	15108-MG3-000	Mola Limitadora, Óleo	1	-	1	-		
		10	15109-MG3-000	Orifício, 3,3 mm	1	-	1	-		
		11	15111-MG3-000	Assento B, Mola.....	1	-	1	-		
		12	15115-MG3-000	Rotor A, Bomba de Óleo, Interno	1	-	1	-		
		13	15116-MG3-000	Rotor A, Bomba de Óleo, Externo	1	-	1	-		
		14	15121-MG3-000	Rotor, Interno	1	-	1	-		
		15	15122-MG3-000	Rotor, Externo	1	-	1	-		
		16	15510-MK2-000	Tubo Comp., Óleo	1	-	1	-		
		17	17958-197-300	Suporte	1	-	1	-		
		18	90456-333-000	Arruela, Encosto, 11 mm	1	-	1	-		
		19	90701-MG3-000	Pino, Guia, 8 x 24	1	-	1	-		
		20	90702-MG3-000	Pino, Guia, 8 x 44	1	-	1	-		

M-8

Bomba de Óleo

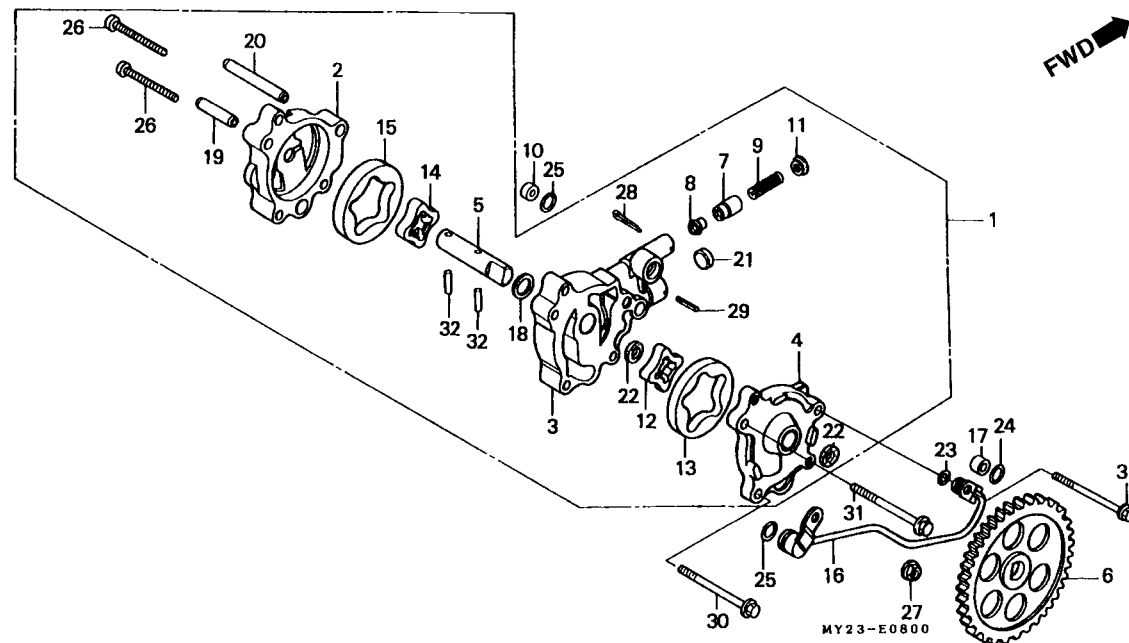

Item de serviço	T.M.O.	Ref. Nº	Nº da peça	Descrição	Qtd.				Nº de série	Nota	
					NX500		NX650				
					N	P	N	P			
		21	90802-MG3-000	Plugue, Vedação, 11 mm	1	-	1	-
		22	91208-MN1-771	Retentor, Óleo,11 x 15 x 3 (KOYO)	2	-	2	-
		23	91301-473-003	Anel, Vedação, 7 x 1,7	1	-	1	-
		24	91302-PJ4-004	Anel, Vedação, 9,6 x 1,9 (ARAI)	1	-	1	-
		25	91306-MG3-000	Anel, Vedação, 1,5 x 9,5	2	-	2	-
		26	93500-05040-0A	Parafuso, Phillips, 5 x 40	2	-	2	-
		27	94050-06080	Porca, Flange, 6 mm	1	-	1	-
		28	94201-03200	Cupilha, 3 mm	1	-	1	-
		29	94305-25182-	Pino, Pressão, 2,5 x 18	1	-	1	-
		30	96001-06055-00	Parafuso, Flange, 6 x 55	1	-	1	-
		31	96001-06060-00	Parafuso, Flange, 6 x 60	2	-	2	-
		32	96220-40158	Roleta, 4 x 15,8	2	-	2	-

M-8.1 **Bomba de Óleo** **(NX500_P • NX650_P)**

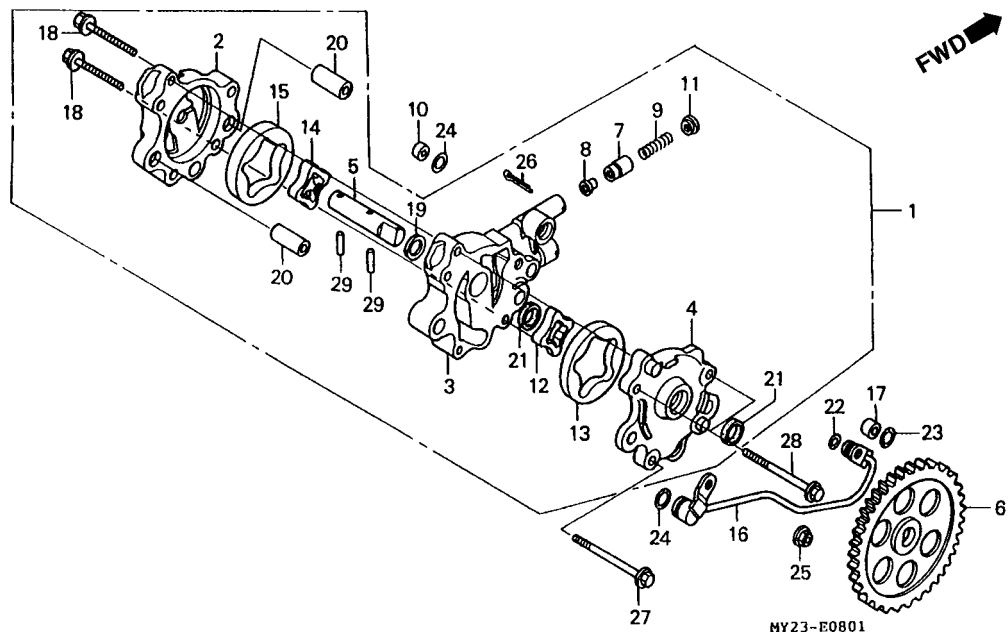

Item de serviço	T.M.O.	Ref. Nº	Nº da peça	Descrição	Otd.				Nº de série	Nota	
					NX500 NX650						
					N	P	N	P			
Bomba, Óleo Comp.	1,3	* 1	15100-MY6-670	Bomba, Óleo Comp.	-	1	-	1
• Válvula, Limitadora Óleo		* 2	15101-MY6-670	Base, Bomba de Óleo	-	1	-	1
Espaçador, Bomba de Óleo	1,4	* 3	15102-MY6-670	Espaçador, Bomba de Óleo	-	1	-	1
(Inc. Peça Relativa)		* 4	15103-MY6-670	Carcaça, Bomba de Óleo	-	1	-	1
Bomba, Óleo	0,8	* 5	15104-My6-770	Eixo, Bomba de Óleo	-	1	-	1
Tubo Comp., Óleo	1,1	* 6	15105-MN1-671	Engrenagem, Bomba de Óleo	-	1	-	1
		* 7	15106-MG3-000	Válvula, Limitadora	-	1	-	1
		* 8	15107-MG3-000	Anel, Limitador	-	1	-	1
		* 9	15108-MG3-000	Mola, Limitadora Óleo	-	1	-	1
		*10	15109-MG3-000	Orifício, 3,3 mm	-	1	-	1
		*11	15111-MG3-000	Assento B, Mola	-	1	-	1
		*12	15115-MG3-000	Rotor A, Bomba de Óleo	-	1	-	1
		*13	15116-MG3-000	Rotor A, Bomba de Óleo	-	1	-	1
		*14	15121-MG3-000	Rotor, Interno	-	1	-	1
		*15	15122-MG3-000	Rotor, Externo	-	1	-	1
		*16	15510-MK2-000	Tubo Comp., Óleo	-	1	-	1
		*17	17958-197-300	Suporte	-	1	-	1
		*18	90014-ZE6-000	Parafuso, Flange, 6 x 35	-	2	-	2
		*19	90456-333-000	Arruela, Encosto, 11 mm	-	1	-	1
		*20	90701-MG3-000	Pino, Guia, 8 x 24	-	2	-	2

M-8.1

Bomba de Óleo (NX500_P • NX650_P)

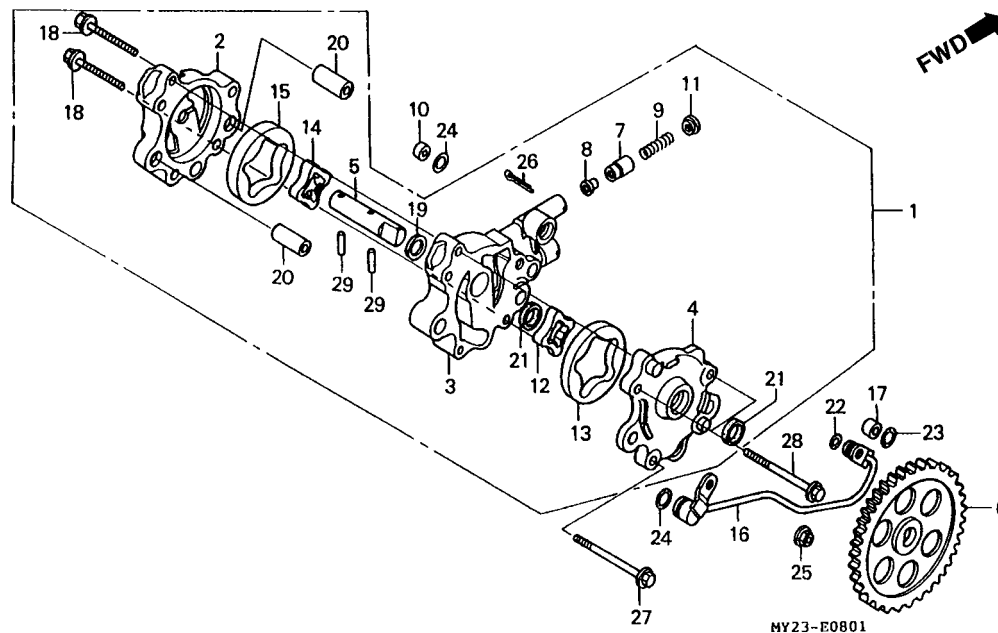

Item de serviço	T.M.O.	Ref. Nº	Nº da peça	Descrição	Qtd.				Nº de série	Nota
					NX500		NX650			
					N	P	N	P		
		*21	91208-MN1-771	Retentor, Óleo, 11 x 15 x 3 (KOYO)	-	2	-	2
		*22	91301-473-003	Anel, Vedação, 7 x 1,7	-	1	-	1
		*23	91302-PJ4-004	Anel, Vedação, 9,6 x 1,9 (ARAI)	-	1	-	1
		*24	91306-MG3-000	Anel, Vedação, 1,5 x 9,5	-	2	-	2
		*25	94050-06080	Porca, Flange, 6 mm	-	1	-	1
		*26	94201-03200	Cupilha, 3 mm	-	1	-	1
		*27	96001-06055-00	Parafuso, Flange, 6 x 55	-	1	-	1
		*28	96001-06060-00	Parafuso, Flange, 6 x 60	-	2	-	2
		*29	96220-40158	Rolete, 4 x 15,8	-	2	-	2

M-9

Tampa Lateral Esquerda

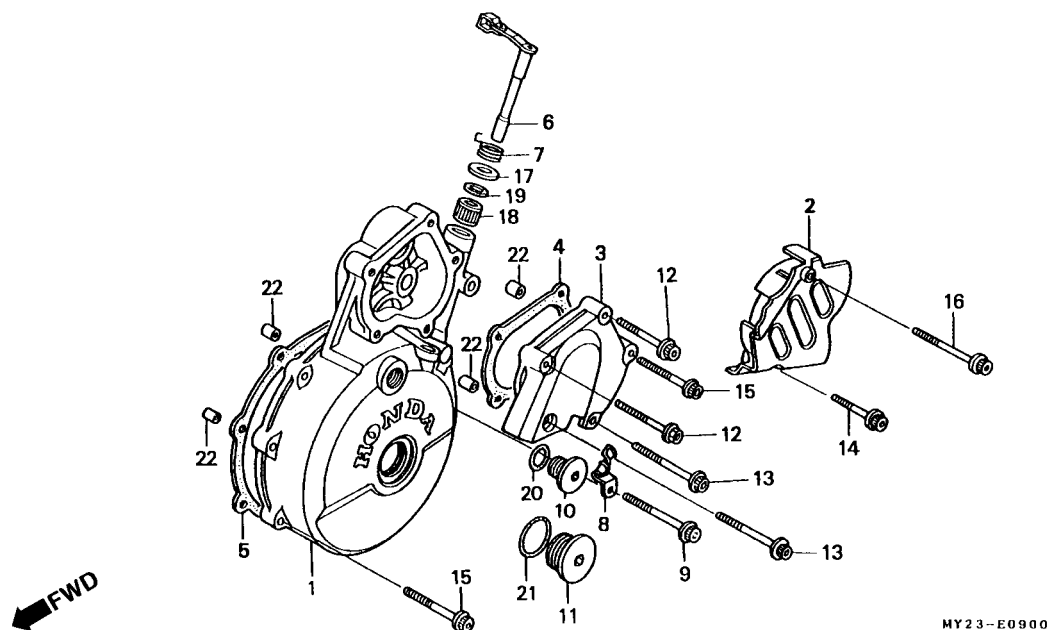

Item de serviço	T.M.O.	Ref. Nº	Nº da peça	Descrição	Otd. NX500 NX650 N P N P	Nº de série	Nota
Tampa, Lateral Esquerda	0,9	1	11341-MY2-620	Tampa, Lateral Esquerda	1 1 1 1
Tampa, Traseira Carcaça	0,1	2	11350-MY2-620	Tampa, Traseira Esquerda	1 1 1 1
Tampa, Partida	0,2	3	11361-MY2-620	Tampa, Partida	1 1 1 1
• Junta, Tampa Partida		4	11367-MY2-621	Junta, Tampa Partida	1 1 1 1
Junta, Tampa Lateral Esquerda	0,7	5	11395-MY2-620	Junta, Tampa Lateral Esquerda	1 1 1 1
Alavanca Comp., Embreagem	0,8	6	22810-MK5-000	Alavanca Comp., Embreagem	1 1 1 1
(Inclui Peça Relativa)		7	22815-MG3-000	Mola, Alavanca Embreagem	1 1 1 1
		8	35610-MK5-000	Presilha, Fiação Interruptor Neutro	1 1 1 1
		9	90007-KN8-730	Parafuso, Allen, 6 x 40	1 1 1 1
		10	90084-HB3-000	Tampa, 14 mm	1 1 1 1
		11	90087-HB5-000	Tampa, 30 mm	1 1 1 1
		12	90091-MG3-000	Parafuso, Flange, 6 x 32	2 2 2 2
		13	90092-KK1-000	Parafuso, Flange, 6 x 70	2 2 2 2
		14	90092-MG3-000	Parafuso, Flange, 6 x 35	1 1 1 1
		15	90093-KF0-000	Parafuso, Flange, 6 x 40	7 7 7 7
		*16	90094-KG0-000	Parafuso, Flange, 6 x 60	1 1 1 1
		17	90525-GC4-700	Arruela, Alavanca Engrenagem	1 1 1 1
		18	91053-719-005	Rolamento, Agulhas, 12 x 16 x 10 (NTN)	1 1 1 1
		19	91204-KK0-003	Retentor, Óleo, 12 x 18 x 5 (ARAI)	1 1 1 1
		20	91303-377-000	Anel, Vedação, 13,8 x 2,5	1 1 1 1
		21	91305-KF0-003	Anel, Vedação, 27 x 2 (ARAI)	1 1 1 1
		22	94301-08140	Pino, Guia, 8 x 14	4 4 4 4

M-10

Gerador

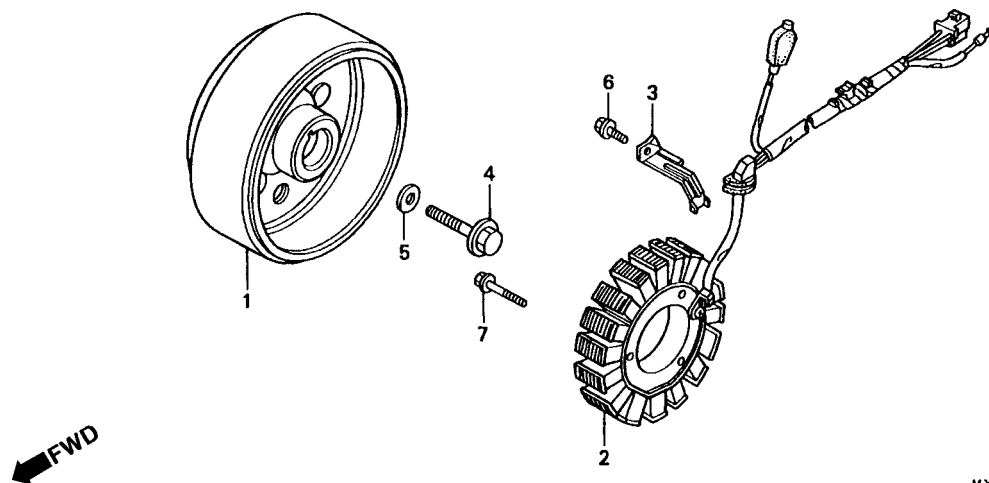

MY23-E1000

Item de serviço	T.M.O.	Ref. Nº	Nº da peça	Descrição	Qtd.				Nº de série	Nota
					NX500		NX650			
					N	P	N	P		
Gerador, Comp.....1,1 • Estator, Comp.		1	31110-MW2-782	Gerador, Comp. (ND)	1	1	1	1
		2	31120-MW2-781	Estator, Comp. (ND)	1	1	1	1
		3	32111-MK5-000	Presilha, Fiação	1	1	1	1
		4	90023-471-000	Parafuso, Flange, 12 x 50.....	1	1	1	1
		5	90402-PB2-000	Arruela, 12 x 30 x 4,5.....	1	1	1	1
		6	96001-06014-00	Parafuso, Flange, 6 x 14.....	1	1	1	1
		7	96001-06028-00	Parafuso, Flange, 6 x 28.....	3	3	3	3

M-11

Embreagem de Partida

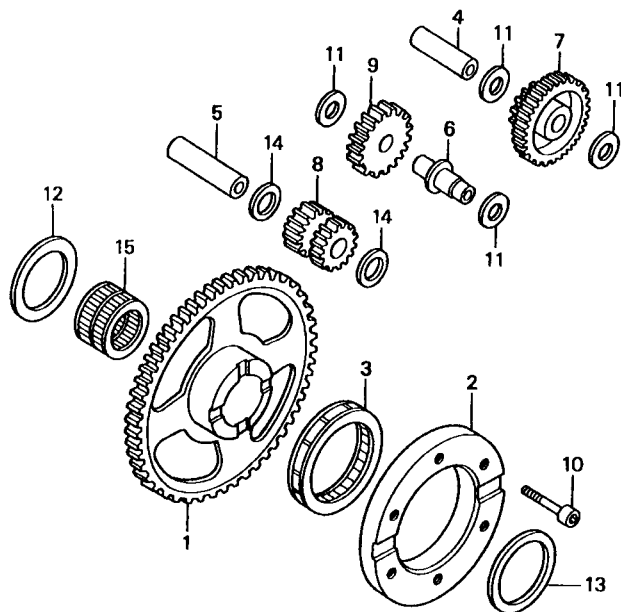

MY23-E1100

Item de serviço	T.M.O.	Ref. Nº	Nº da peça	Descrição	Qtd.				Nº de série	Nota
					NX500	NX650	N	P		
Engrenagem, Partida.....	0,9	1	28110-MN9-000	Engrenagem, Partida (80D).....	1	1	1	1
Cubo, Embreagem Unidirecional	1,1	2	28121-MN9-003	Cubo, Embreagem Unidirecional	1	1	1	1
• Embreagem, Unidirecional		3	28125-MK5-023	Embreagem, Unidirecional	1	-	1	-
Engrenagem, Partida C	0,3	*	28126-MK5-004	Embreagem, Unidirecional	-	1	-	1
• Engrenagem, Partida B		4	28132-MK5-000	Eixo C, Engrenagem Partida	1	1	1	1
Engrenagem, Partida A	0,8	5	28133-MN9-000	Eixo A, Engrenagem Partida	1	1	1	1
		6	28134-MK5-000	Eixo B, Engrenagem	1	1	1	1
		7	28232-MN9-000	Engrenagem, Partida C (52D/13D)	1	1	1	1
		8	28233-MN9-000	Engrenagem, Partida A (13D/14D)	1	1	1	1
		9	28234-MN9-000	Engrenagem, Partida B (21D)	1	1	1	1
		10	90010-MK5-000	Parafuso, Allen, 8 mm	6	6	6	6
		11	90401-MK5-000	Arruela, Encosto, 12,2 mm	4	4	4	4
		12	90402-MK5-000	Arruela, Encosto, 34,1 mm	1	1	1	1
		13	90403-MK5-000	Arruela, Encosto, 34,1 mm	1	1	1	1
		14	90451-155-000	Arruela, 14 mm	2	2	2	2
		15	91061-MN9-003	Rolamento, Agulhas, 34 x 40 x 23,7 (TOYO).....	1	1	1	1

M-12

Motor de Partida

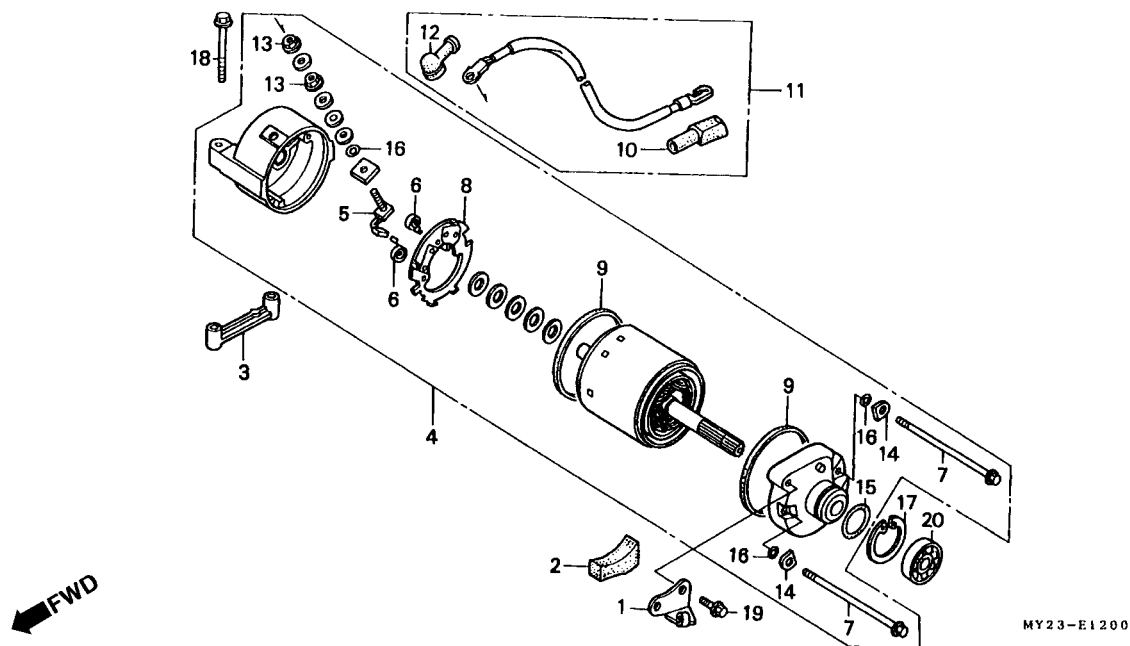

Item de serviço	T.M.O.	Ref. Nº	Nº da peça	Descrição	Qtd.				Nº de série	Nota
					NX500	NX650	N	P		
Motor, Partida Comp.0,6		1	22838-MN9-000	Suporte, Fiação Embreagem.....	1	-	1	-		
Terminal Escovas, Jogo0,9		*	22838-MY6-670	Receptor, Cabo Embreagem	-	1	-	1		
• Suporte, Escovas		2	31031-MK5-000	Coxim, Motor de Partida	1	1	1	1		
Cabo, Motor de Partida0,3		3	31190-MK4-600	Espaçador	1	1	1	1		
		4	31200-MN9-013	Motor, Partida Comp.	1	1	1	1		
		5	31201-KS5-901	Terminal Escovas, Jogo	1	1	1	1		
		6	31204-KS5-901	Mola, Retorno Escovas.....	2	2	2	2		
		7	31205-MN4-008	Parafuso, Fixação	2	2	2	2		
		8	31206-MN4-008	Suporte, Escovas.....	1	1	1	1		
		9	31207-KS5-901	Anel.....	2	2	2	2		
		10	32404-MK3-000	Tampa A, Magnético de Partida.....	1	1	1	1		
		11	32410-MY2-620	Cabo, Motor de Partida	1	-	1	-		
		*	32410-MY2-700	Cabo, Motor de Partida	-	1	-	1		
		12	32411-253-000	Tampa, Terminal Motor de Partida	1	1	1	1		
		13	90071-MB0-000	Porca, Arruela, 6 mm.....	2	2	2	2		
		14	90122-MN4-008	Arruela, Placa de Esferas	2	2	2	2		
		15	91309-425-003	Anel, Vedação, 24,4 x 3,1 (ARAI).....	1	1	1	1		
		16	91320-MB0-000	Arruela, Vedação	3	3	3	3		
		17	94520-32000	Anel, Elástico Interno, 32 mm.....	1	1	1	1		
		18	95701-06055-00	Parafuso, Flange, 6 x 55.....	2	2	2	2		
		19	96001-06016-07	Parafuso, Flange, 6 x 16.....	1	1	1	1		
		20	96100-62010-00	Rolamento, Radial de Esferas, 6201	1	1	1	1		

M-13 Carcaça

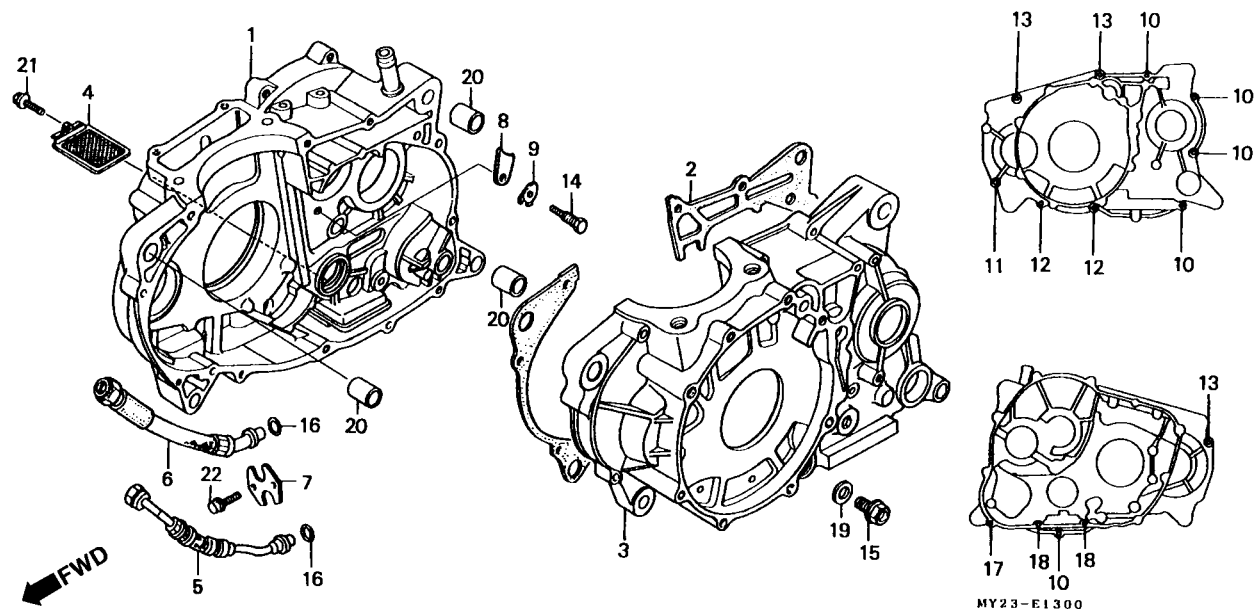

M-13 Carcaça

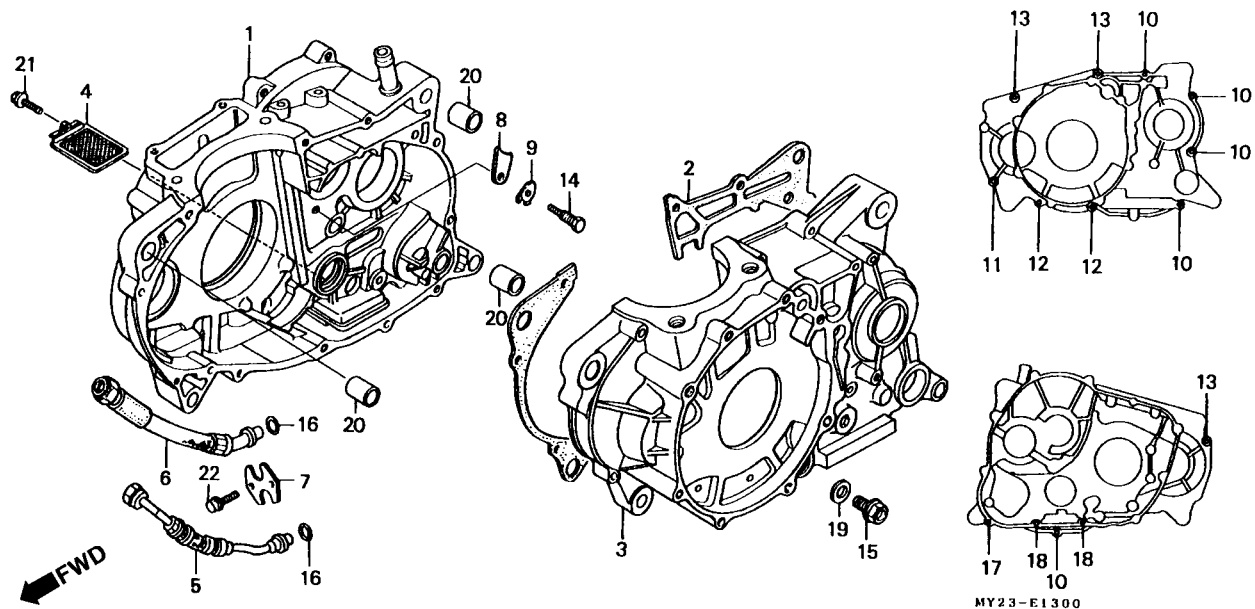

Item de serviço	T.M.O.	Ref. Nº	Nº da peça	Descrição	Qtd.				Nº de série	Nota
					NX500	NX650	N	P		
		16	91302-MG2-792	Junta, Borracha, 10,5 mm	2	2	2	2
		17	92700-06050-0E	Prisioneiro, 6 x 50	1	-	1	-
		*	92900-06035-0E	Prisioneiro 2,6 x 35	-	1	-	1
		18	92900-06022-0E	Prisioneiro 2,6 x 22	2	2	2	2
		19	94109-12000	Arruela, Parafuso de Drenagem, 12 mm	1	1	1	1
		20	94301-14200	Pino, Guia, 14 x 20	3	3	3	3
		21	96001-06014-00	Parafuso, Flange, 6 x 14	1	1	1	1
		22	96001-06016-07	Parafuso, Flange, 6 x 16	2	2	2	2

M-14

Pistão • Árvore de Comando

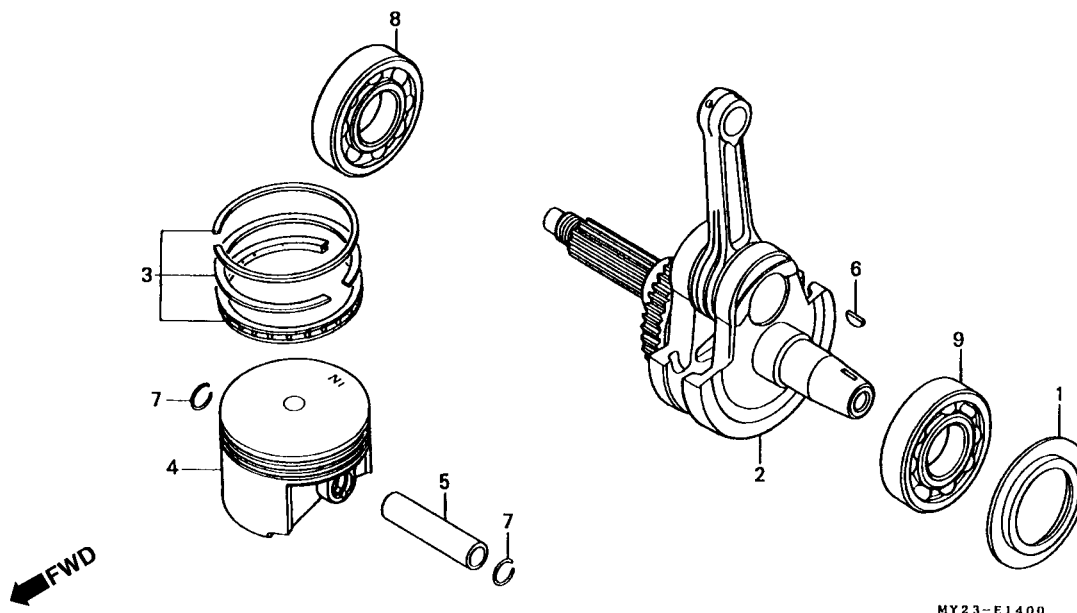

Item de serviço	T.M.O.	Ref. Nº	Nº da peça	Descrição	Otd. NX500 NX650				Nº de série	Nota
					N	P	N	P		
Árvore, Manivelas.....*	7,0	1	11215-MG2-000	Placa, Rolamento.....	1	1	-	-		
Anéis do Pistão, Jogo.....	2,8		11215-MN9-000	Placa, Jogo.....	-	-	1	1		
• Pistão		* 2	13000-MK4-604	Árvore, Manivelas.	1	1	-	-		
Pino, Pistão.....	2,7	*	13000-MN9-000	Árvore, Manivelas.	-	-	1	1		
Rolamento, Radial de Esferas, 6307.....*	6,2	3	13011-MK4-602	Jogo, Anéis do Pistão (STD).....	1	1	-	-		
Rolamento, Radial de Esferas, 6308.....*	6,8		13021-MK4-602	Jogo, Anéis do Pistão (0,25).....	(1)	(1)	-	-		
(Adicionar 0,2 por Unidade)			13031-MK4-602	Jogo, Anéis do Pistão (0,50).....	(1)	(1)	-	-		
			13011-MN9-305	Jogo, Anéis do Pistão (STD).....	-	-	1	1		
			13012-MN9-305	Jogo, Anéis do Pistão (0,25).....	-	-	(1)	(1)		
			13013-MN9-305	Jogo, Anéis do Pistão (0,50).....	-	-	(1)	(1)		
		4	13101-MK4-604	Pistão (STD).....	1	1	-	-		
			13102-MK4-602	Pistão (0,25).....	(1)	(1)	-	-		
			13103-MK4-602	Pistão (0,50).....	(1)	(1)	-	-		
			13101-MN9-000	Pistão (STD).....	-	-	1	1		
			13102-MN9-305	Pistão (0,25).....	-	-	(1)	(1)		
			13103-MN9-305	Pistão (0,50).....	-	-	(1)	(1)		
		5	13111-MK4-600	Pino, Pistão.....	1	1	-	-		
			13111-MN9-000	Pino, Pistão.....	-	-	1	1		
		6	13331-357-000	Chaveta, Especial, 25 x 18.....	1	1	1	1		
		7	90602-MG2-000	Trava, Pino do Pistão.....	2	2	-	-		
			90602-MN1-670	Trava, Pino do Pistão.....	-	-	2	2		

M-14

Pistão
• Árvore de Comando

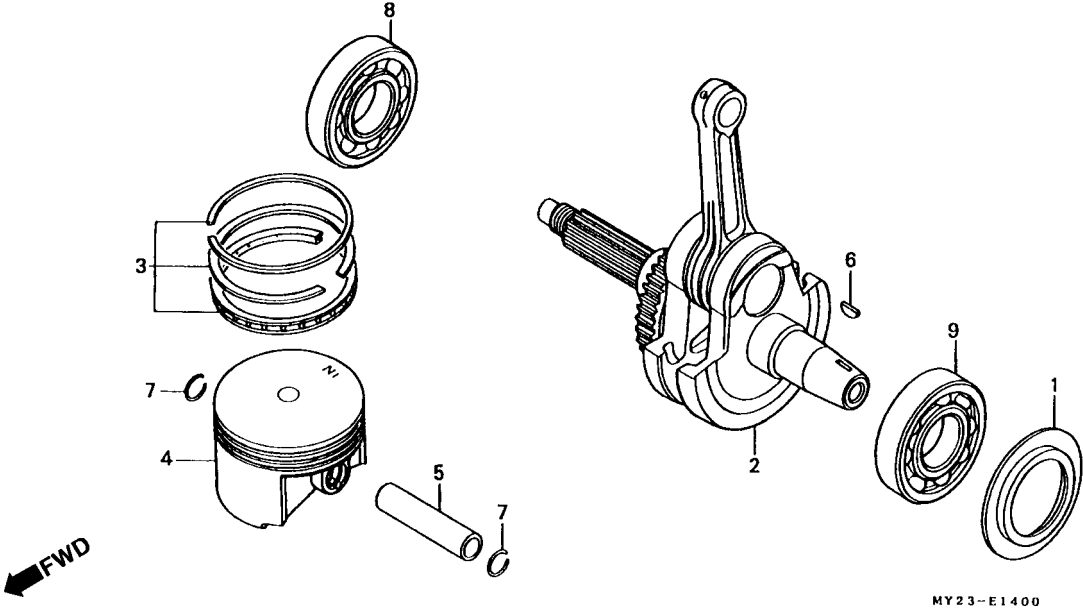

Item de serviço	T.M.O.	Ref. Nº	Nº da peça	Descrição	Qtd.				Nº de série	Nota
					NX500 N	NX650 P	NX500 N	NX650 P		
		8	91001-MK2-003	Rolamento, Radial de Esferas, 6307	1	1	-	-
			91001-MN9-003	Rolamento, Radial de Esferas, 6307 (TOYO)	-	-	1	1
			91001-MN9-004	Rolamento, Radial de Esferas, 6307 (KOYO)	-	-	1	1
		9	91001-MN1-671	Rolamento, Radial de Esferas, 6308	1	1	-	-
			91002-MN9-003	Rolamento, Radial de Esferas, 6308 (TOYO)	-	-	1	1
			91002-MN9-004	Rolamento, Radial de Esferas, 6308 (KOYO)	-	-	1	1

M-15
Balanceiro

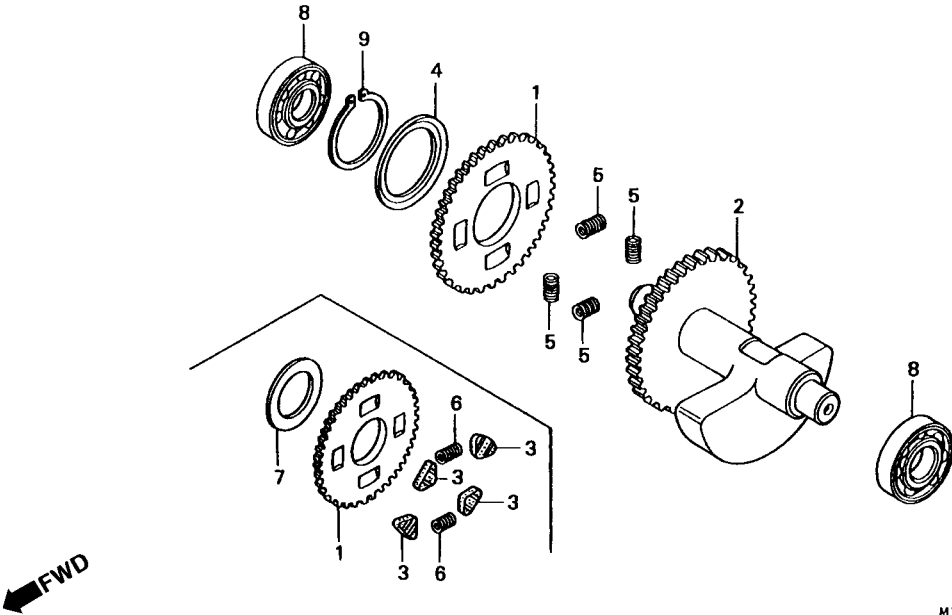

MY23-E1500

2

Item de serviço	T.M.O.	Ref. Nº	Nº da peça	Descrição	Otd.				Nº de série	Nota	
					NX500		NX650				
					N	P	N	P			
Sub Engrenagem, Balanceiro*6,2 (Inclui Peça Relativa) • Eixo Comp., Balanceiro • Rolamento, Radial de Esferas, 16 x 44 x 13 (TOYO)		1	13419-KN8-000	Sub Engrenagem, Balanceiro (32D)	1	1	-	-
			13419-MN9-000	Sub Engrenagem, Balanceiro (41D)	-	-	1	1
		2	13420-MK4-700	Eixo Comp., Balanceiro	1	1	-	-
			13420-MN9-000	Eixo Comp., Balanceiro	-	-	1	1
		3	13423-KN8-000	Coxim, Engrenagem Balanceiro.....	4	4	-	-
		4	13423-MG2-003	Mola, Disco Balanceiro.....	-	-	1	1
		5	14333-KF0-000	Mola, Engrenagem Balanceiro	-	-	4	4
		6	14333-MK4-601	Mola, Engrenagem Balanceiro	2	2	-	-
		7	90445-KE5-000	Arruela, 32 mm	1	1	-	-
	8	91005-MK4-701	Rolamento, Radial de Esferas, 16 x 44 x 13 (TOYO)	2	2	2	2	
	9	94510-32100	Anel Elástico, Externo, 32 mm.....	1	1	1	1	

M-16

Transmissão

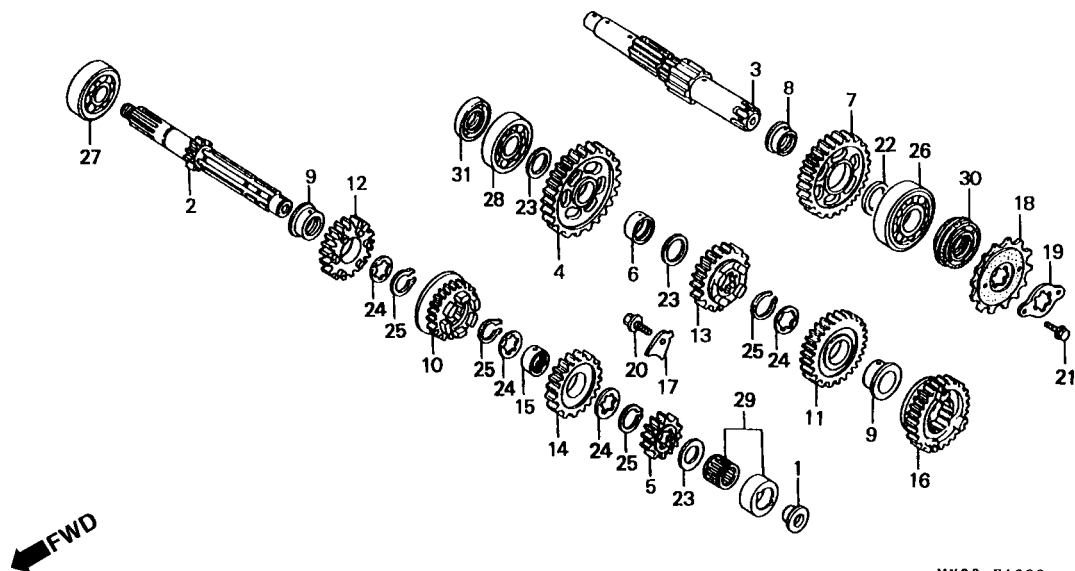

Item de serviço	T.M.O.	Ref. Nº	Nº da peça	Descrição	Qtd.				Nº de série	Nota
					NX500	NX650	N	P		
Transmissão, Principal*6,3 (Inclui Peça Relativa)		1	15171-KN8-000	Guia, Vareta de Válvulas	1	1	1	1		
• Árvore, Secundária		2	23211-MN9-000	Árvore, Principal (12D)	1	1	1	1		
(Inclui Peça Relativa)		3	23220-MN9-870	Árvore, Secundária	1	1	1	1		
(Quando for Executado o Serviço		4	23411-MN9-000	Engrenagem, Secundária (32D)	1	1	1	1		
Comp., o T.M.O Será 6,5)		5	23421-MN9-641	Engrenagem Principal, Segunda (17D)	1	1	1	1		AR, SW
Pinhão	0,2		23421-MN9-010	Engrenagem Principal, Segunda (16D)	-	-	1	1		BR, E, ED, F, G, ND, SP, U, 2G
		6	23422-MG2-000	Bucha, 20 mm	1	1	1	1		
		7	23431-MN9-000	Engrenagem Secundária, Segunda (28D)	1	1	1	1		
		8	23432-MK2-000	Bucha, 25 mm	1	1	1	1		
		9	23432-MN1-670	Bucha, 25 mm	2	2	2	2		
		10	23441-MN9-000	Engrenagem Principal, Terceira (20D)	1	1	1	1		AR, SW
			23441-MW2-780	Engrenagem Principal, Terceira (20D)	-	-	1	1		BR, E, ED, F, G, ND, SP, U, 2G
		11	23451-MN9-000	Engrenagem Secundária, Terceira (25D)	1	1	1	1		AR, SW
			23451-MW2-780	Engrenagem Secundária, Terceira (25D)	-	-	1	1		BR, E, ED, F, G, ND, SP, U, 2G
		12	23461-MN9-000	Engrenagem Principal, Quarta (23D)	1	1	1	1		
		13	23471-MN9-000	Engrenagem Principal, Quarta (23D)	1	1	1	1		
		14	23481-MN9-000	Engrenagem Principal, Quinta (25D)	1	1	1	1		
		15	23485-369-000	Bucha, Lingueta, 28 mm	1	1	1	1		

M-16

Transmissão

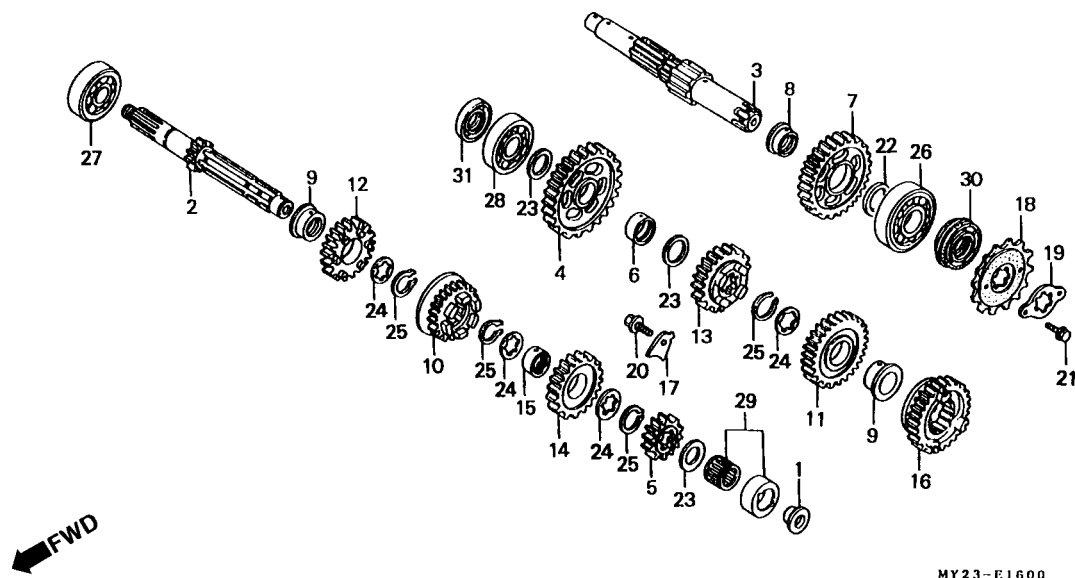

Item de serviço	T.M.O.	Ref. Nº	Nº da peça	Descrição	Otd.				Nº de série	Nota
					NX500	NX650	N	P		
		16	23491-MN9-000	Engrenagem Secundaria, Quinta (21D)	1	1	1	1	AR, SW
			23491-MW2-780	Engrenagem Secundaria, Quinta (20D)	-	-	1	1	BR, E, ED, F, G, ND, SP, U, 2G
		17	23531-MG2-790	Placa, Fixação Rolamento	1	1	1	1	
		18	23801-MN9-980	Pinhão (15D)	1	1	1	1	
		19	23811-MN8-000	Placa, Fixação	1	1	1	1	
		20	90071-MF5-000	Parafuso, Flange, 6 x 14	1	1	1	1	
		21	90118-958-003	Parafuso, Flange, 6 x 12	2	2	2	2	
		22	90412-ZE5-000	Arruela, Encosto, 25 mm	1	1	1	1	
		23	90451-MG3-000	Placa, Encosto, 20 mm	3	3	3	3	
		24	90451-413-000	Arruela, Encosto, 25 mm	4	4	4	4	
		25	90601-107-000	Anel, Elástico, 25 mm	4	4	4	4	
		26	91002-MG2-791	Rolamento, Radial de Esferas, 6305 (TOYO)	1	1	1	1	
		27	91002-422-008	Rolamento, Radial de Esferas, 5205 A	1	1	1	1	
		28	91003-MK2-680	Rolamento, Radial de Esferas, 6204U	1	1	1	1	
		29	91022-MG2-791	Rolamento, Agulhas, 20 mm	1	1	1	1	
		30	91204-MG3-003	Retentor, Óleo, 25 x 45 x 7 (ARAI)	1	1	1	1	
		31	91204-216-003	Retentor, Óleo, 20 x 35 x 5,5 (ARAI)	1	1	1	1	

M-17

Eixo Seletor de Marchas

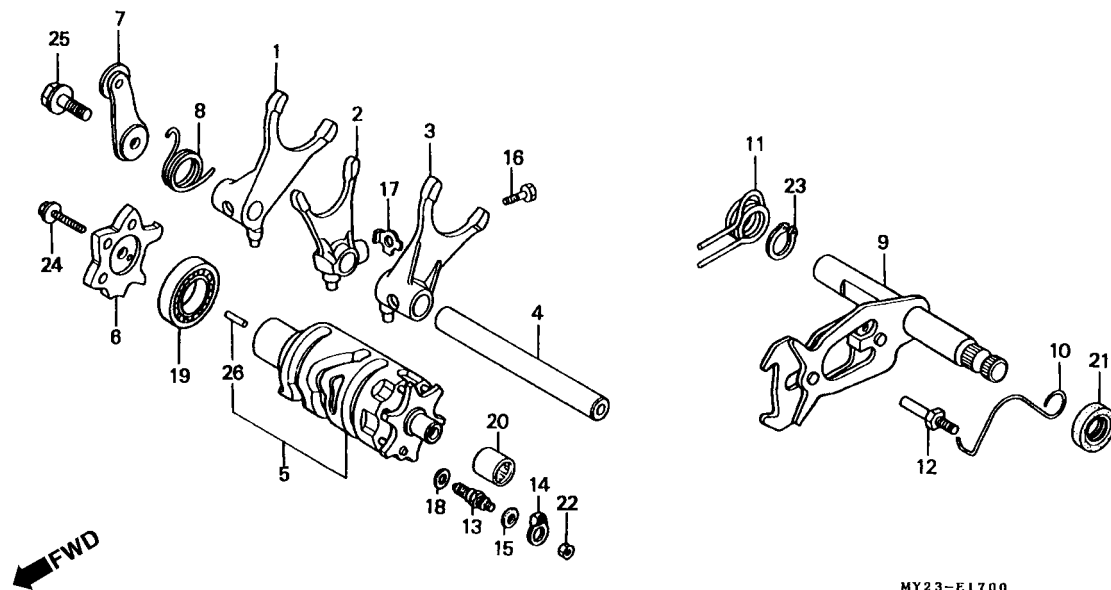

Item de serviço	T.M.O.	Ref. Nº	Nº da peça	Descrição	Qtd.				Nº de série	Nota	
					NX500 NX650						
					N	P	N	P			
Garfo Seletor*6,2 (Um ou Todos) • Tambor Seletor, Marchas Excêntrico, Posicionador de Marchas.....1,0 Posicionador Comp., Tambor Seletor0,9 (Inclui Peça Relativa) Eixo, Seletor de Marchas*6,1 Interruptor Comp., Neutro0,3		1	24211-MG3-000	Garfo Direito	1	1	1	1
		2	24212-MG3-000	Garfo Central	1	1	1	1
		3	24213-MK2-680	Garfo Esquerdo	1	1	1	1
		4	24241-MK2-000	Eixo, Garfo Seletor	1	1	1	1
		5	24300-MG2-000	Tambor, Seletor de marchas	1	1	1	1
		6	24411-MG3-020	Excêntrico ,Posicionador de Marchas.....	1	1	1	1
		7	24430-MG3-000	Posicionador Comp., Tambor Seletor	1	1	1	1
		8	24435-MG3-010	Mola Limitadora, Garfo Seletor	1	1	1	1
		9	24610-MK5-000	Eixo, Seletor de Marchas.....	1	1	1	1
		10	24624-KA4-000	Mola, Garfo Seletor	1	1	1	1
		11	24651-KF0-013	Mola, Retorno Sistema Seletor	1	1	1	1
		12	24652-028-000	Pino, Retorno Eixo Mola	1	1	1	1
		13	35600-MK4-860	Interruptor Comp., Neutro	1	1	1	1
		14	35601-KG0-000	Guia Interruptor Neutro.....	1	1	1	1
		15	47134-567-000	Arruela C, Interruptor.....	1	1	1	1
		16	90041-MB0-000	Parafuso, Especial, 7 x 18	1	1	1	1
		17	90407-MB0-000	Arruela, Trava	1	1	1	1
		18	90545-300-000	Arruela, Parafuso Óleo	1	1	1	1
		19	91007-MN1-671	Rolamento, Radial de Esferas, 6904	1	1	1	1
		20	91053-719-005	Rolamento, Agulas, 12 x 16 x 10 (NTN)	1	1	1	1

M-17

Eixo Seletor de Marchas

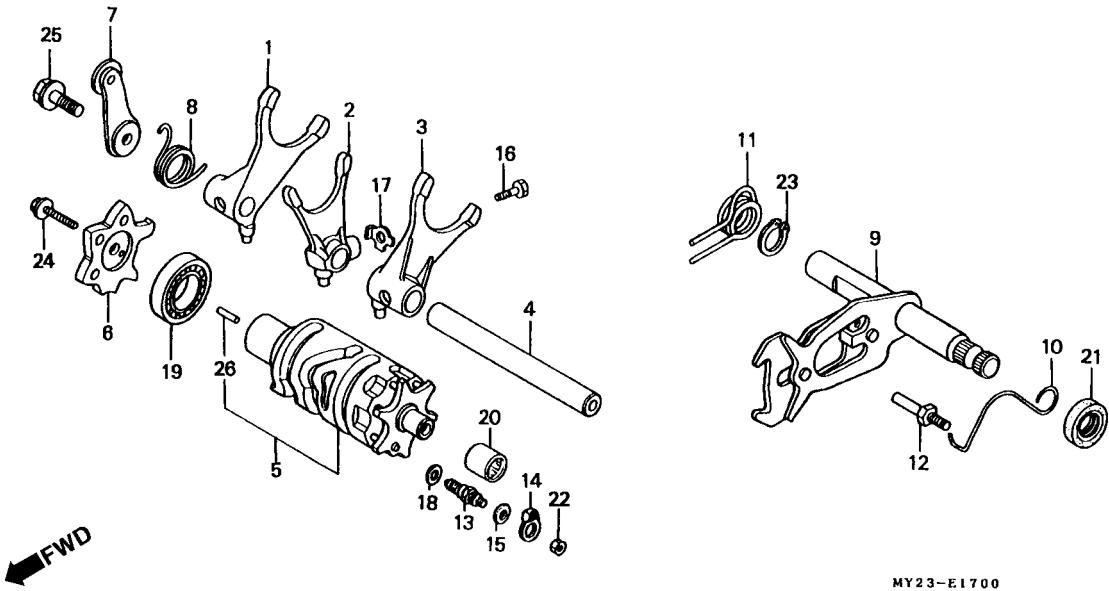

Item de serviço	T.M.O.	Ref. Nº	Nº da peça	Descrição	Qtd.				Nº de série	Nota
					NX500	NX650	N	P		
		21	91202-965-003	Retentor, Óleo, 14 x 28 x 7 (ARAI)	1	1	1	1
		22	94001-04000-0S	Porca, Sextavada, 4 mm	1	1	1	1
		23	94510-14000	Anel Elástico, Externo, 14 mm	1	1	1	1
		24	95701-06020-00	Parafuso, Flange, 6 x 20	1	1	1	1
		25	95701-08020-00	Parafuso, Flange, 8 x 20	1	1	1	1
		26	96220-30085	Rolete, 3 x 8,5	1	1	1	1

M-18

Válvula Sucção Ar

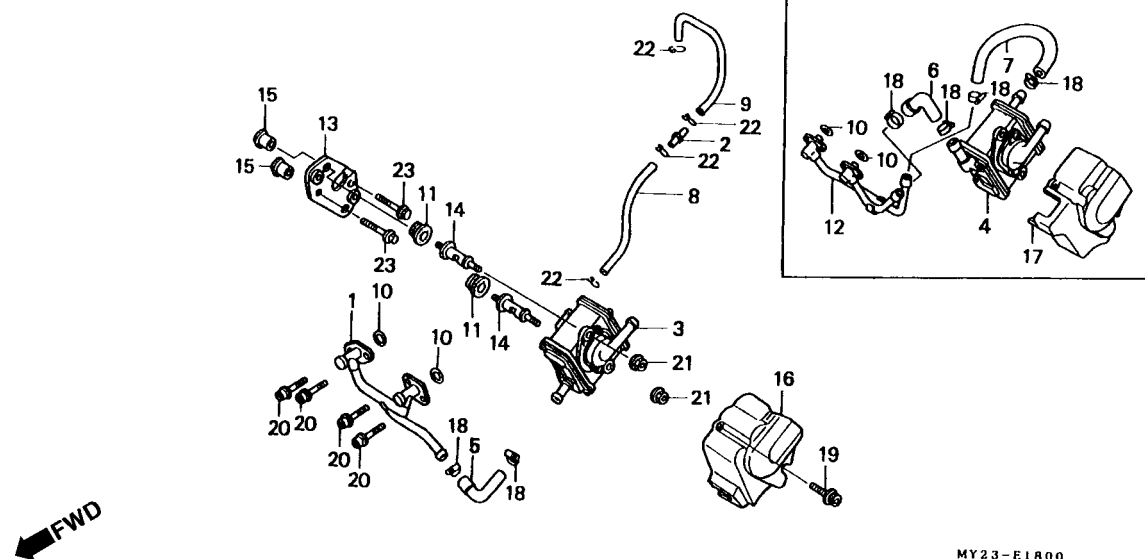

Item de serviço	T.M.O.	Ref. Nº	Nº da peça	Descrição	Qtd.				Nº de série	Nota	
					NX500 NX650						
					N	P	N	P			
Junção Comp., Tubo0,3 • Válvula Comp., Sucção Ar		1	12315-MN9-740	Junção Comp., Tubo	1	1	1	1	AR, G, EG	
		2	17414-PC6-660	Junção, Duas Pontas (3,5)	1	1	1	1	AR, G, SW, 2G	
		3	18600-MN9-741	Válvula Comp., Sucção Ar	1	1	1	1	AR, G, 2G	
		4	18600-MW2-970	Válvula Comp., Sucção Ar	-	-	1	1	SW	
		5	18616-MN9-740	Mangueira, Ar	1	1	1	1	AR, G, 2G	
		6	18616-MW2-970	Mangueira A, Válvula, Sucção de Ar	-	-	1	1	SW	
		7	18617-MW2-970	Mangueira B, Válvula, Sucção de Ar	-	-	1	1	SW	
		8	18618-MN9-740	Tubo A	1	1	1	1	AR, G, SW, 2G	
		9	18619-MN9-740	Tubo B	1	1	1	1	AR, G, SW, 2G	
		10	18621-MS6-930	Junta, Tubo, Passagem de Ar	2	2	2	2	AR, G, SW, 2G	
		11	18628-MF5-860	Coxim, Fixação Válvula Sucção, Ar	2	2	2	2	AR, G, SW, 2G	
		12	18640-MW2-970	Junção Comp., Tubo	-	-	1	1	SW	
		13	18710-MW2-770	Suporte, Válvula, Sucção de Ar	1	1	1	1	AR, G, SW, 2G	
		14	18715-MN9-740	Parafuso, Válvula, Sucção de Ar	2	2	2	2	AR, G, SW, 2G	
		15	18720-MN9-740	Bucha, Válvula, Sucção de Ar	2	2	2	2	AR, G, SW, 2G	
		16	18750-MY2-610	Tampa Comp., Válvula Sucção de Ar	1	1	1	1	AR, G, 2G	
		17	18750-MY2-650	Tampa Comp., Válvula Sucção de Ar	-	-	1	1	SW	
		*18	19505-KS6-700	Presilha A, Mangueira Água	-	2	-	2	AR, G, 2G	
						-	-	-	4	SW
				19507-KA4-700	Presilha B, Mangueira Água	2	-	2	-	AR, G, 2G
					-	-	4	-	SW	

M-18

Válvula Sucção Ar

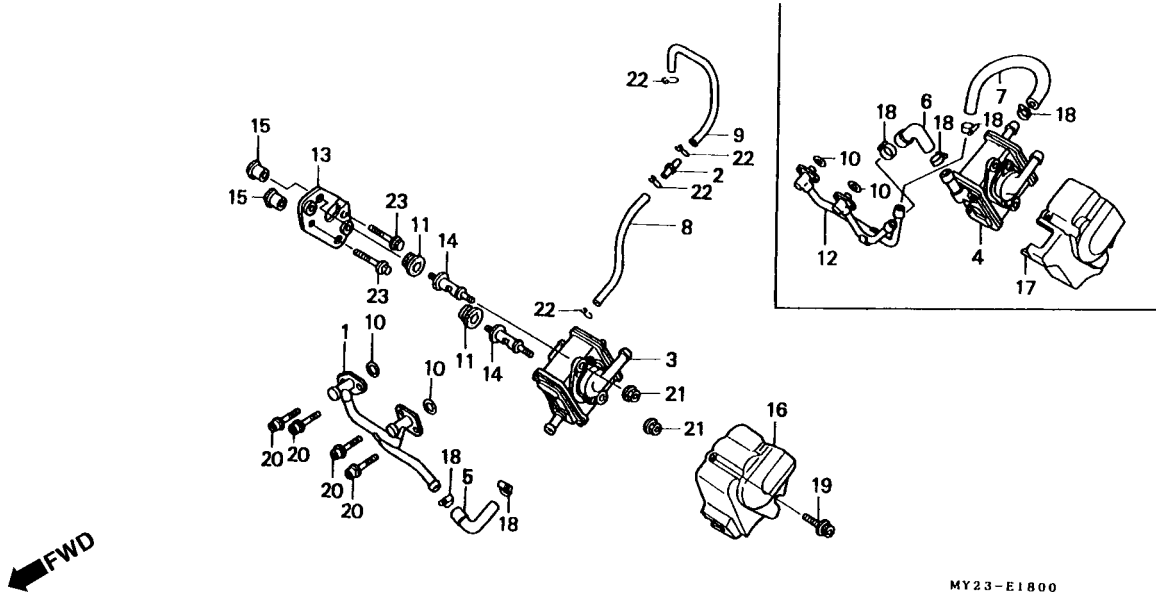

Item de serviço	T.M.O.	Ref. Nº	Nº da peça	Descrição	Otd.				Nº de série	Nota
					NX500	NX650	N	P		
		19	90097-MN1-670	Parafuso, Especial Flange, 6 x 20	2	2	2	2	AR, G, SW, 2G
		20	90102-MJ6-710	Parafuso, Especial Flange, 6 x 25	4	4	4	4	AR, G, SW, 2G
		21	94050-06000	Porca, Flange, 6 mm	2	2	2	2	AR, G, SW, 2G
		22	95002-02080	Presilha, Tubo, (B8)	4	4	4	4	AR, G, SW, 2G
		23	95701-06028-00	Parafuso, Flange, 6 x 28	2	2	2	2	AR, G, SW, 2G

M-19

Carburador

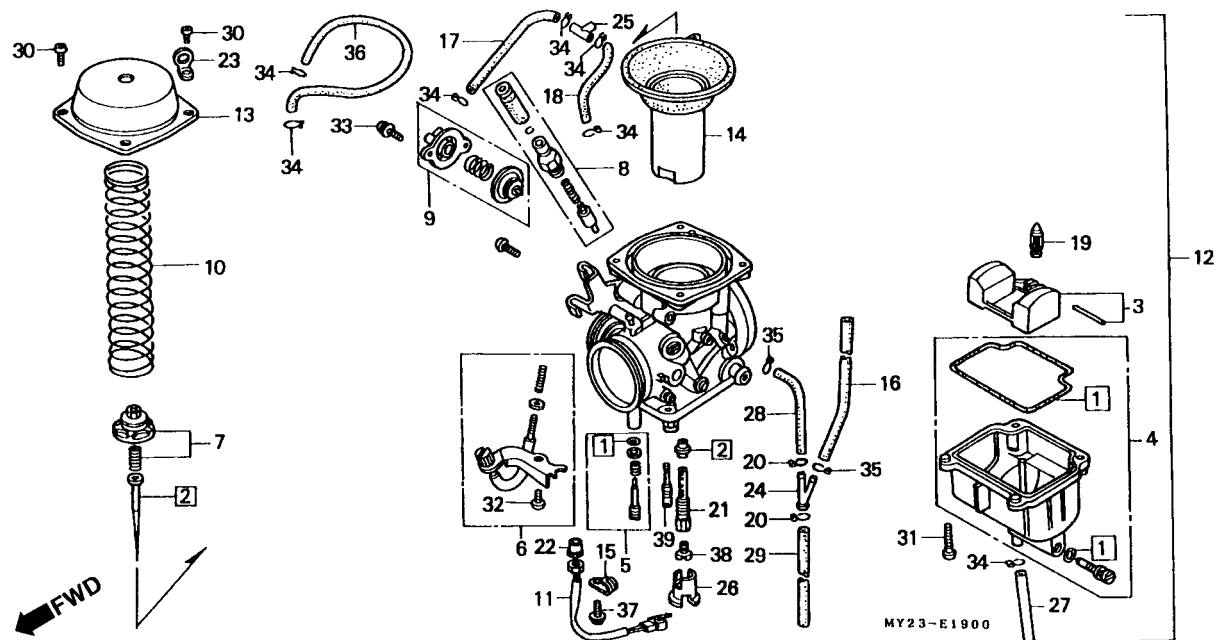

Item de serviço	T.M.O.	Ref. Nº	Nº da peça	Descrição	Qtd.				Nº de série	Nota
					NX500	NX650	N	P		
Agulhas, Jogo.....1,0		1	16010-MK4-601	Juntas A, Jogo.....	1	1	1	1		
• Carburador Comp.		2	16012-MY2-730	Jogo.....	1	1	-	-		
Bóia, Cuba.....0,9			16012-MN9-004	Jogo.....	-	-	1	1		SW
• Válvula Comp., Cuba			16012-MN9-641	Jogo.....	-	-	1	1		2G
• Gicleur Principal			16012-MW2-720	Jogo.....	-	-	1	1		E, ED, F, G, ND, SP, U
Cuba da Bóia, Jogo.....0,7		*	16012-MY2-980	Jogo.....	-	-	-	1		BR
• Pistão Comp., Vácuo		3	16013-MA6-003	Bóia, Jogo.....	1	1	1	1		
Válvula Comp., Partida.....0,4		4	16015-MN9-004	Cuba da Bóia, Jogo.....	1	1	1	1		AR, E, ED, F, G, ND, SP, SW, U, 2G
Válvula, Passagem de Ar0,6										
		*	16015-MY2-980	Cuba da Bóia, Jogo.....	-	-	-	1		BR
		5	16016-MF5-611	Parafuso, Jogo.....	1	1	1	1		AR, BR, E, ED, F, G, ND, SP, U, 2G
			16016-MN9-680	Parafuso, Jogo.....	-	-	1	1		SW
		6	16029-MN9-004	Parafuso, Jogo.....	1	1	1	1		
		7	16037-MN9-004	Placa, Jogo.....	1	1	1	1		
		8	16046-MK2-711	Válvula, Partida.....	1	1	1	1		
		9	16048-MN9-004	Válvula, Passagem de Ar	1	1	1	1		AR, E, ED, F, G, ND, SP, SW, U, 2G
		*	16048-MY2-980	Válvula, Passagem de Ar	-	-	-	1		BR
		10	16051-KN8-003	Mola, Compressão	1	1	1	1		

M-19 Carburador

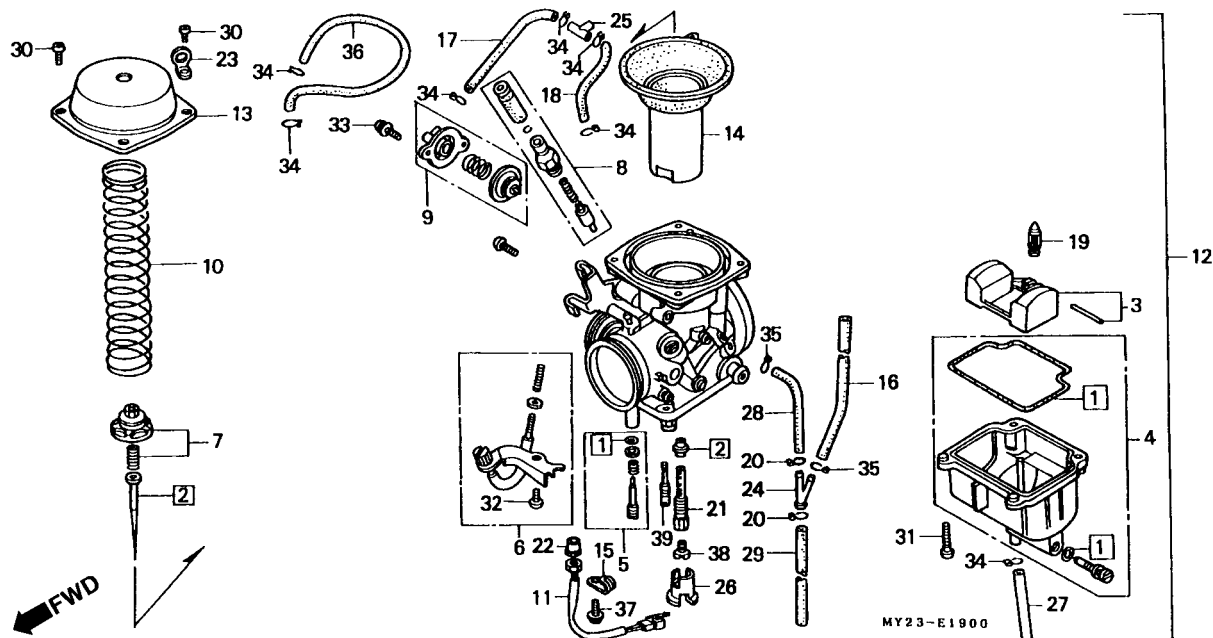

Item de serviço	T.M.O.	Ref. Nº	Nº da peça	Descrição	Otd. NX500 NX650 N P N P				Nº de série	Nota
		11	16070-MW2-900	Aquecedor, Comp.	-	-	1	1	E
		12	16100-MY2-730	Carburador, Comp. (VE84J A)	1	1	-	-
			16100-MW2-900	Carburador, Comp. (VE84H A)	-	-	1	1	E
			16100-MW2-910	Carburador, Comp. (VE84D B)	-	-	1	1	G
			16100-MW2-920	Carburador, Comp. (VE80D B)	-	-	1	1	ED, F, ND, SP, U
			16100-MW2-940	Carburador, Comp. (VE84F A)	-	-	1	1	2G
			16100-MW2-970	Carburador, Comp. (VE81E B)	-	-	1	1	SW
		*	16100-MW2-901	Carburador, Comp. (VE84H A)	-	-	-	1	E
		*	16100-MY2-980	Carburador, Comp. (VE80F A)	-	-	-	1	BR
		13	16107-MK4-602	Tampa, Comp.	1	1	1	1
		14	16111-MN9-014	Pistão Comp., Vácuo	1	1	1	1
		15	16134-MW2-900	Presilha	-	-	1	1	E
		16	16141-MN9-004	Tubo	1	1	1	1
		17	16145-MN9-004	Tubo	1	1	1	1	AR, G, SW, 2G
		18	16147-MN9-004	Tubo	1	1	1	1	AR, G, SW, 2G
		19	16155-MN9-004	Válvula Comp., Cuba	1	1	1	1	AR, E, ED, F, G, ND, SP, SW, U, 2G
		*	16155-MY2-980	Válvula Comp., Cuba	-	-	-	1	BR
		20	16163-KM4-004	Presilha, Tubo	2	2	2	2

M-19

Carburador

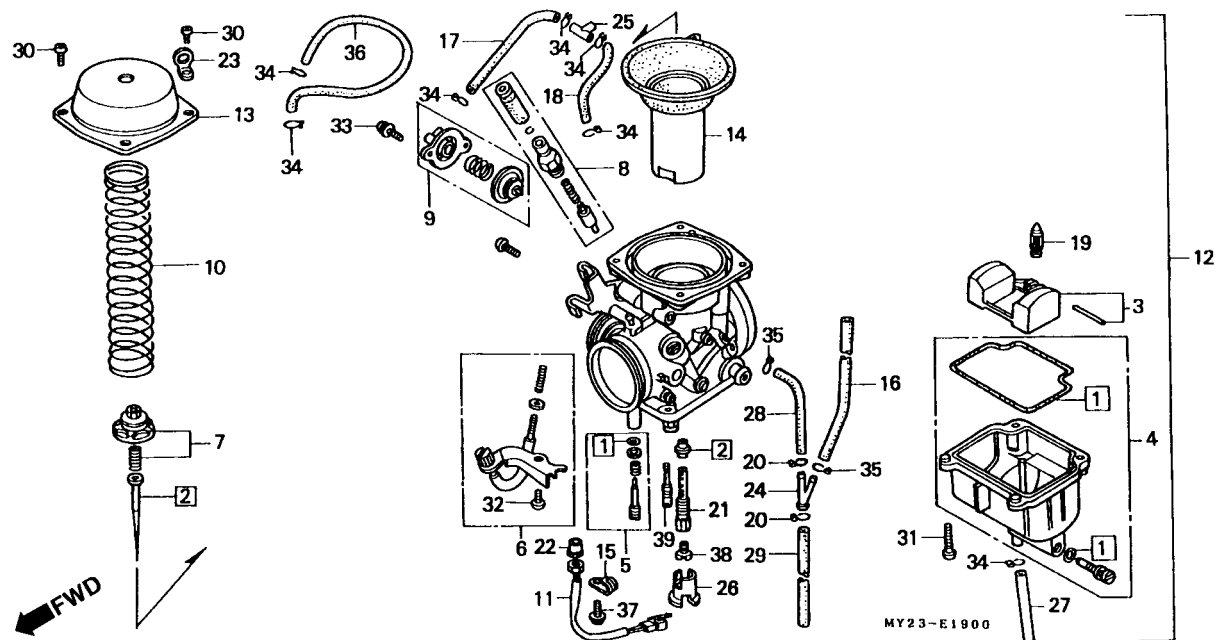

Item de serviço	T.M.O.	Ref. Nº	Nº da peça	Descrição	Qtd.				Nº de série	Nota		
					NX500		NX650					
					N	P	N	P				
		21	16165-MN9-004	Suporte Jogo, Agulhas	1	1	1	1	AR, SW	
			16165-MK4-602	Suporte Jogo, Agulhas	-	-	1	1	E, ED, F, G, ND, SP, U, 2G	
	*		16165-MY2-980	Suporte Jogo, Agulhas	-	-	-	1	BR	
		22	16172-MW2-900	Bucha, Fixação	-	-	1	1	E	
		23	16179-HA0-003	Presilha	1	1	1	1	
		24	16180-ML6-671	Junção	1	1	1	1	
		25	16180-195-731	Junção, Tipo T	1	1	1	1	AR, G, SW, 2G	
		26	16185-MN9-004	Placa Coxim	1	1	1	1	
		27	16198-MN9-004	Tubo	1	1	1	1	
		28	16199-MN9-004	Tubo	1	1	1	1	
		29	16199-MN9-641	Tubo	1	1	1	1	
		30	93500-04008-1A	Parafuso, Phillips, 4 x 8	4	4	4	4	
		31	93500-04014-1A	Parafuso, Phillips, 4 x 14	4	4	4	4	
		32	93500-06010-1A	Parafuso, Phillips, 6 x 10	1	1	1	1	
		33	93892-04010-18	Parafuso, Arruela, 4 x 10	2	2	2	2	
		34	95002-02070	Presilha, Tubo, (B7)	5	5	3	3	AR, E, ED, F, ND, SP, U	
						-	-	5	5	G, SW, 2G
	*		95002-02079	Presilha, Tubo, (B17)	-	-	-	3	BR	
		35	95002-02080	Presilha, Tubo, (B8)	2	2	2	2	AR, E, ED, F, G, ND, SP,	
											SW, U, 2G	
	*		95002-02089	Presilha, Tubo, (B8)	-	-	-	2	BR	

M-19
Carburador

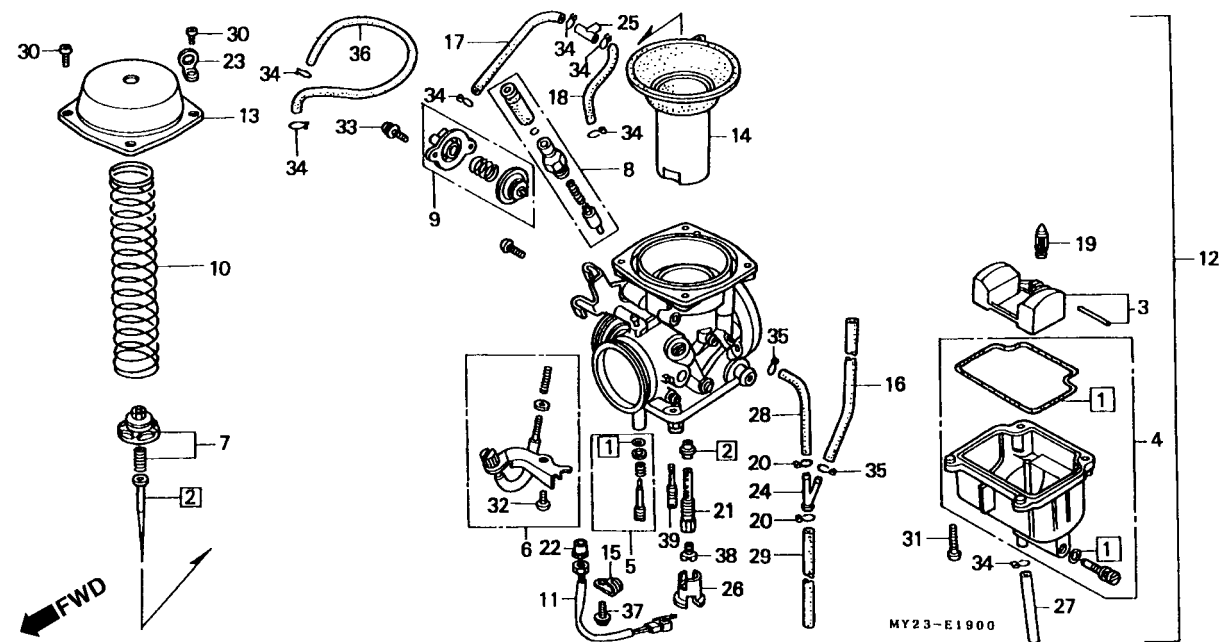

2

Item de serviço	T.M.O.	Ref. Nº	Nº da peça	Descrição	Qtd.				Nº de série	Nota	
					NX500 NX650						
					N	P	N	P			
		36	95005-35260-10	Tubo, 3,5 x 260	-	-	1	1	BR, E, ED, F, ND, SP, U
		37	96700-06012-18	Parafuso, Allen, 6 x 12	-	-	1	1	E
		38	99101-393-1400	Gicleur, Principal, # 140	1	1	-	-
			99101-393-1480	Gicleur, Principal, # 148	-	-	1	1	E, ED, F, G, ND, SP, U
			99101-393-1500	Gicleur, Principal, # 150	-	-	1	1	2G
			99101-MN9-1620	Gicleur, Principal, # 162	-	-	1	1	SW
		*	99101-443-1520	Gicleur, Principal, # 152	-	-	-	1	BR
		39	99103-420-0480	Gicleur, Marcha Lenta, # 48	1	1	1	1	AR, SW
			99103-MA4-0480	Gicleur, Marcha Lenta, # 48	-	-	1	1	E, ED, F, G, ND, SP, U, 2G
		*	99103-KAS-0480	Gicleur, Marcha Lenta, # 48	-	-	-	1	BR

EOP-1

Jogo de Junta A

Item de serviço	T.M.O.	Ref. Nº	Nº da peça	Descrição	Qtd. NX500 NX650 N P N P				Nº de série	Nota
		*	06111-MY2-730	Junta A, Jogo.....	1	1	-	-
		*	06111-MY2-610	Junta A, Jogo.....	-	-	1	1	G, SW, 2G
		*	06111-MY2-620	Junta A, Jogo (Peças Componentes).....	-	-	1	1	BR, E, ED, F, ND, SP, U
		* 1	12191-MN1-700	Junta, Cilindro.....	1	1	1	1
		* 2	12209-MN1-671	Retentor, Óleo Haste de Válvulas (NOK)	4	4	4	4
		* 3	12251-MK6-671	Junta, Tampa Cabeçote	1	1	-	-
		*	12251-MN9-742	Junta, Cabeçote	-	-	1	1
		* 4	12391-MG2-790	Junta, Tampa Cabeçote	1	1	1	1
		* 5	18291-MN5-650	Junta, Tubo de Escape	2	2	2	2
		* 6	18621-MS6-930	Junta, Tubo Passagem de Ar	2	2	2	2	AR, G, SW, 2G
		* 7	90544-439-930	Guarnição	4	4	4	4
		* 8	91301-MN9-003	Anel, Vedação, Especial	1	1	1	1
		* 9	91303-MG2-792	Anel, Vedação, 14,5 x 2,4 (ARAI)	1	1	1	1
		*10	91352-MG2-792	Anel, Vedação, 39,5 x 2,6 (ARAI)	4	4	4	4

EOP-2

Jogo de Junta B

2

Item de serviço	T.M.O.	Ref. Nº	Nº da peça	Descrição	Otd.				Nº de série	Nota
					NX500		NX650			
					N	P	N	P		
		*	06112-MY2-610	Juntas B, Jogo (Peças Componentes)	1	1	1	1
		* 1	11191-MN1-700	Junta, Carcaça	1	1	1	1
		* 2	11367-MY2-621	Junta, Tampa Partida	1	1	1	1
		* 3	11394-MY2-621	Junta, Tampa Lateral Direita	1	1	1	1
		* 4	11395-MY2-620	Junta, Tampa Lateral Esquerda	1	1	1	1
		* 5	91301-473-003	Anel, Vedação, 7 x 1,7	1	1	1	1
		* 6	91302-KF0-003	Anel, Vedação, 54 x 2,4 (ARAI)	1	1	1	1
		* 7	91302-MG2-792	Junta, Borracha, 10,5 mm	2	2	2	2
		* 8	91302-PJ4-004	Anel, Vedação, 9,6 x 1,9 (ARAI)	1	1	1	1
		* 9	91303-377-000	Anel, Vedação, 13,8 x 2,5	1	1	1	1
		*10	91305-KF0-003	Anel, Vedação, 27 x 2 (ARAI)	1	1	1	1
		*11	91306-MG3-000	Anel, Vedação, 1,5 x 9,5	2	2	2	2
		*12	91309-425-003	Anel, Vedação, 24,4 x 3,1 (ARAI)	1	1	1	1
		*13	94109-12000	Arruela, Plugue Drenagem, 12 mm	1	1	1	1

C-1

Farol

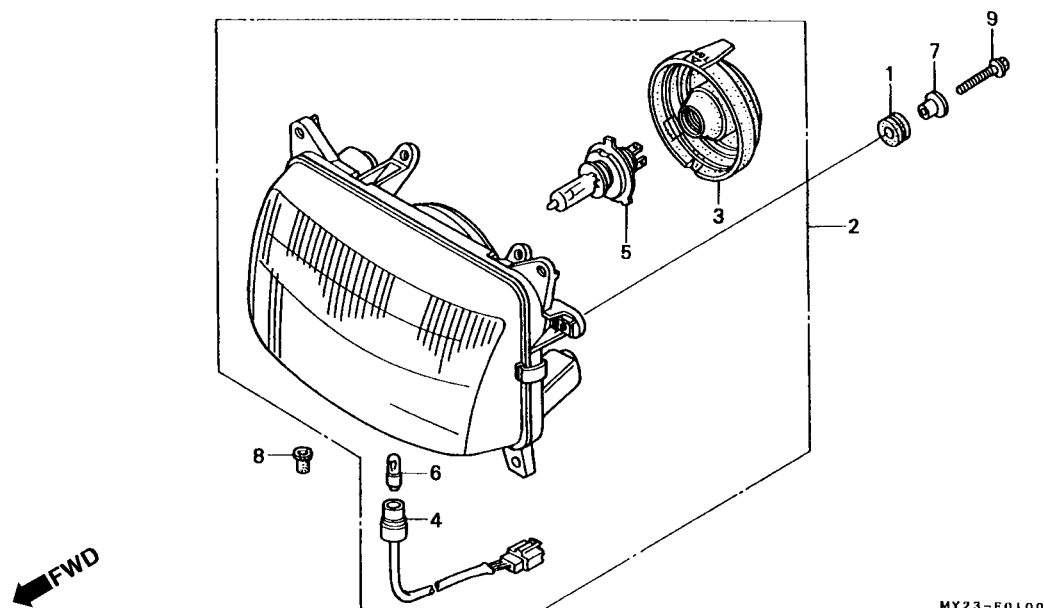

3

Item de serviço	T.M.O.	Ref. Nº	Nº da peça	Descrição	Qtd.				Nº de série	Nota
					NX500	NX650	N	P		
Farol, Comp.0,5		1	19051-GE2-000	Bucha, Fixação	2	2	2	2		
Soquete Comp., Posição0,3		2	33100-MN9-712	Farol, Comp. (12 V 60/55 W)	1	1	1	1		AR, BR, ED, G, ND, SP, SW, 2G
Lâmpada, Farol0,2			33100-MN9-792	Farol, Comp. (12 V 60/55 W)	-	-	1	-		F
Lâmpada0,1			33100-MN9-871	Farol, Comp. (12 V 60/55 W)	-	-	1	1		U
			33100-MN9-601	Farol, Comp. (12 V 60/55 W)	-	-	1	1		E
		3	33101-MN9-711	Capa, Borracha	1	1	1	1		
		4	33140-MN9-711	Soquete Comp., Lâmpada	1	1	1	1		AR, BR, E, ED, F, G, ND, SP, SW, 2G
		5	34901-MC7-601	Lâmpada, Farol (12 V 60/55 W)	1	1	1	1		AR, BR, E, ED, G, ND, SP, SW, U, 2G
		(5)	34901-MN9-791	Lâmpada, Farol (12 V 60/55 W)	-	-	1	-		F
		6	34903-MN9-711	Lâmpada (12 V/4 W)	1	1	1	1		AR, BR, ED, F, G, ND, SP, SW, 2G
			34903-MN9-701	Lâmpada (12 V/3,4 W)	-	-	1	1		E
		7	61101-MN4-000	Bucha, Fixação	2	2	2	2		
		8	61312-149-300	Tampa, Suporte Farol	2	2	2	2		
		9	95701-06022-07	Parafuso, Flange, 6 x 22	2	2	2	2		

C-2 Instrumentos

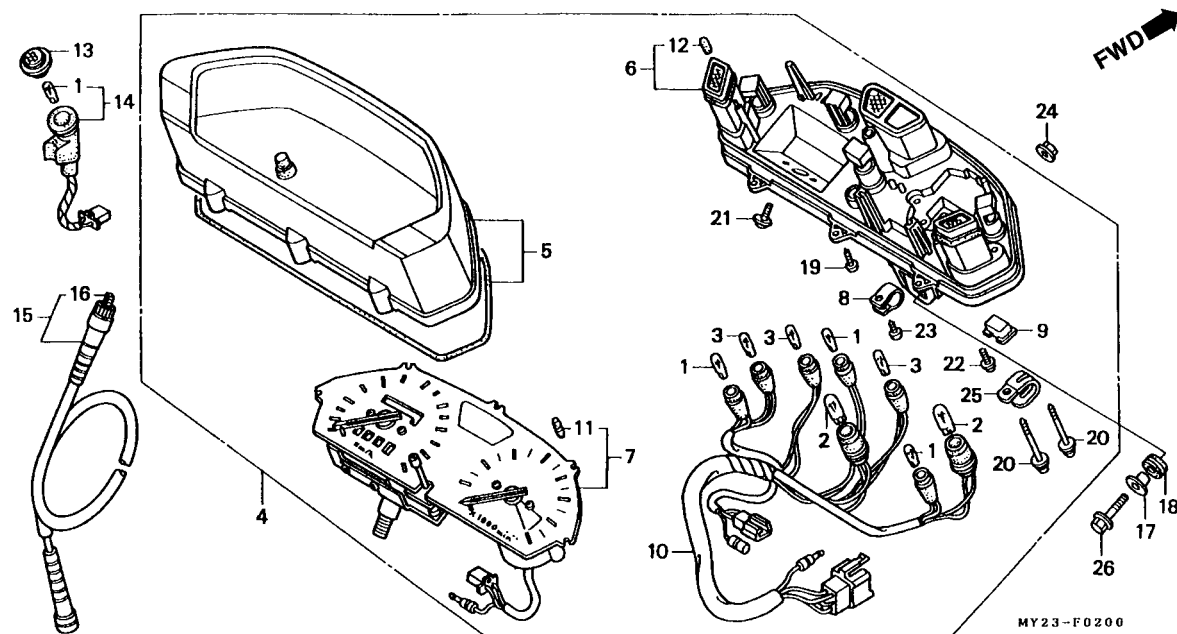

Item de serviço	T.M.O.	Ref. Nº	Nº da peça	Descrição	Otd. NX500 NX650				Nº de série	Nota
					N	P	N	P		
Instrumentos Conj.....0,5		1	34908-KM1-671	Lâmpada (12 V/3 W)	4	4	4	4
• Tampa Superior		2	34908-MB9-871	Lâmpada (12 V/1,7W)	2	2	2	2
Tampa Inferior	0,8	3	34908-MG9-951	Lâmpada (12 V/1,7W)	3	3	3	3
• Conj., Velocímetro Tacômetro		4	37100-MY2-731	Velocímetro, Comp. (KPH)	1	-	-	-
Soquete Comp.....0,7		*	37100-MY2-732	Velocímetro, Comp. (KPH)	-	1	-	-
Soquete Comp., Lâmpada Pedal Lateral	0,3		37100-MN9-821	Velocímetro, Comp. (KPH)	-	-	1	-	ED, F, G, ND, SW, 2G
Cabo Comp., Velocímetro	0,2				-	-	1	-	~ OM500215	SP
Cabo Interno.....0,1			37100-MY2-601	Velocímetro, Comp. (MPH)	-	-	1	-	~ 5504278	E
			37100-MY2-671	Velocímetro, Comp. (KPH)	-	-	1	-	~ NM500004	U
		*	37100-MY2-602	Velocímetro, Comp. (MPH)	-	-	1	-	5504279 ~	E
					-	-	1	-		E
		*	37100-MY2-621	Velocímetro, Comp.	-	-	1	-	OM500216 ~	SP
					-	-	1	-	BR, ED, F, G, ND, SP, SW, 2G
		*	37100-MY2-672	Velocímetro Comp. (KPH)	-	-	1	-	NM500005 ~	U
					-	-	1	-	U
		5	37101-MN9-791	Tampa Superior Comp.	1	1	1	1
		6	37103-MN9-771	Tampa Inferior Comp.....	1	1	1	1
		7	37110-MN9-831	Conj. Velocímetro & Tacômetro (KPH)	1	1	-	-
			37110-MN9-901	Conj. Velocímetro & Tacômetro (KPH)	-	-	1	1	U

C-2

Instrumentos

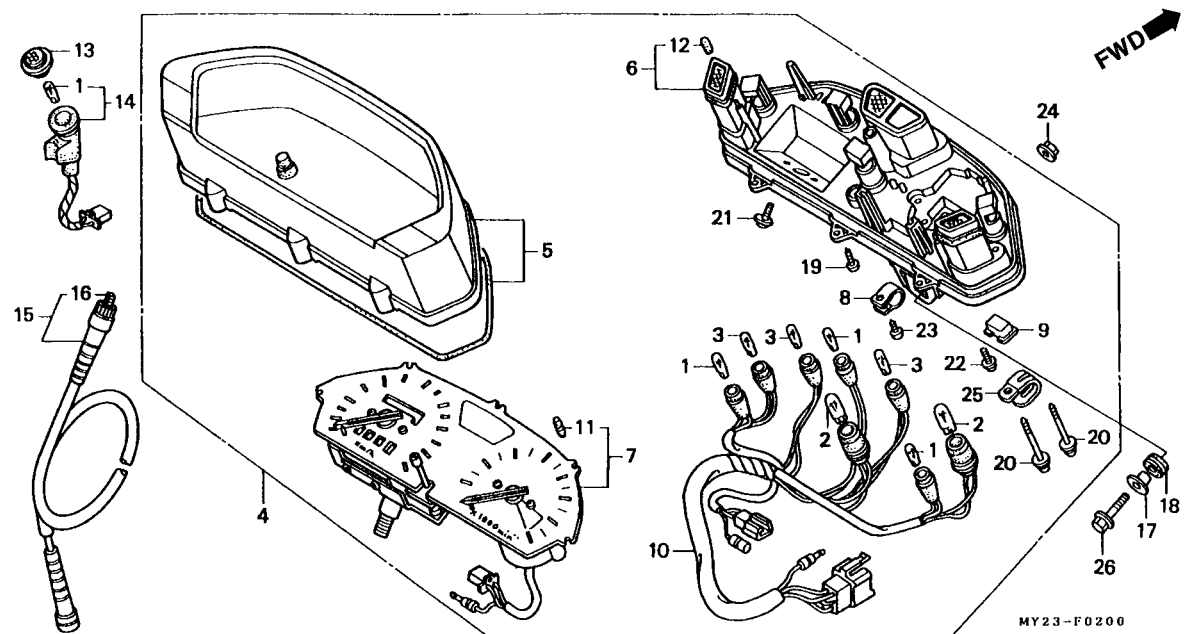

3

Item de serviço	T.M.O.	Ref. Nº	Nº da peça	Descrição	Qtd. NX500 NX650 N P N P				Nº de série	Nota
		(7)	37110-MN9-701	Conj. Velocímetro Tacômetro (MPH/KPH)	-	-	1	1	E
			37110-MN9-791	Conj. Velocímetro Tacômetro (KPH)	-	-	1	1	BR, ED, F, G, ND, SP, SW, 2G
		8	37215-MB6-831	Presilha	1	1	1	1	
		9	37216-GJ8-701	Coxim	1	1	1	1	
		10	37222-MN9-611	Soquete Comp.	1	1	1	1	
		11	37304-KM7-911	Coxim	5	5	5	5	
		12	37304-198-901	Coxim	3	3	3	3	
		13	37561-GB7-641	Lente Comp., Sinalizador	1	1	1	1	
		14	37562-MY2-620	Soquete Comp.	1	1	1	1	
		15	44830-MY2-620	Cabo Comp., Velocímetro	1	1	1	1	
		16	44831-MN9-000	Cabo Interno	1	1	1	1	
		17	52159-KB7-000	Bucha	2	2	2	2	
		18	80105-MG9-000	Coxim	2	2	2	2	
		19	90032-KW3-008	Parafuso, Fixação, 4 x 14	7	7	7	7	
		20	90032-ML7-671	Parafuso, Fixação, 4 x 36	2	2	2	2	
		21	90101-GG2-008	Parafuso, Arruela, 4 x 10	2	2	2	2	
		22	90102-KM9-008	Parafuso, Arruela, 3 x 8	2	2	2	2	
		23	93913-24380	Parafuso, Fixação, 4 x 12 (PO)	1	1	1	1	AR, E, U
		*	93903-24380	Parafuso, Fixação, 4 x 12	-	-	1	1	BR, ED, F, G, ND, SP, SW, 2G

C-2
Instrumentos

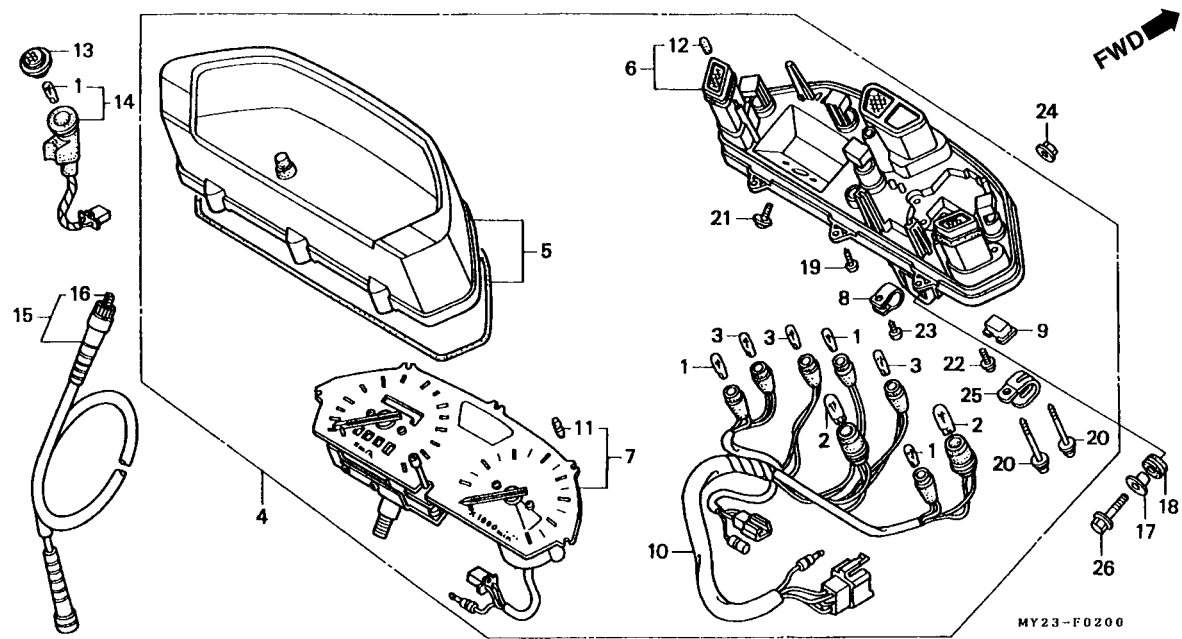

Item de serviço	T.M.O.	Ref. Nº	Nº da peça	Descrição	Qtd.				Nº de série	Nota
					NX500	NX650	N	P		
		24	94050-06000	Porca, Flange, 6 mm	2	2	2	2
		25	94591-28000	Presilha, 2 x 80	1	1	1	1
		26	95701-06025-07	Parafuso, Flange, 6 x 25	2	2	2	2

C-3

Interruptor • Cabo

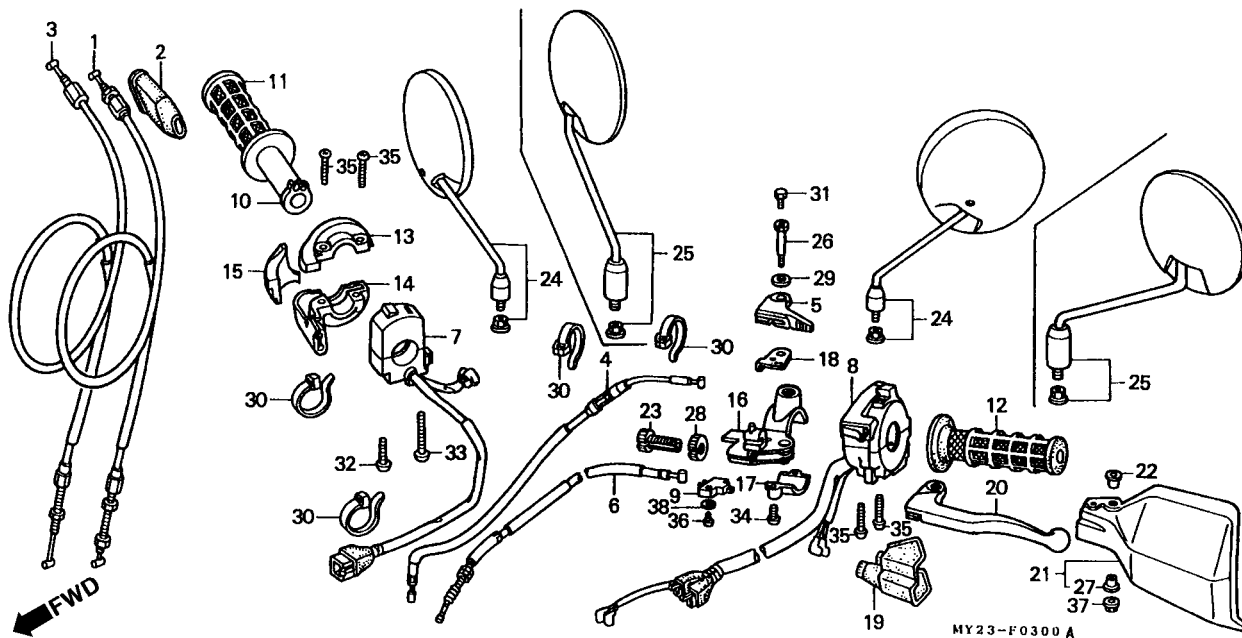

3

Item de serviço	T.M.O.	Ref. Nº	Nº da peça	Descrição	Qtd. NX500 NX650 N P N P	Nº de série	Nota
Cabo Comp., Acelerador0,5 (Um ou Todos)		1	17910-MY2-620	Cabo Comp. A, Acelerador	1 1 1 1		
Cabo Comp., Afogador0,4		2	17913-KB7-000	Tampa Cabo, Acelerador	1 1 1 1		
• Interruptor Comp., Partida e Emergência		3	17920-MY2-620	Cabo Comp. B, Acelerador	1 1 1 1		
Alavanca Comp., Afogador0,1		4	17950-MN9-000	Cabo Comp., Afogador	1 1 1 1		
• Manopla, Esquerda		5	17961-MG2-000	Alavanca Comp., Afogador	1 1 1 1		
• Alavanca, Esquerda		* 6	22870-MY2-620	Cabo Comp., Embreagem	1 - 1 -		
• Protetor, Esquerdo		* 7	22870-MY2-700	Cabo Comp., Embreagem	- 1 - 1		
Cabo Comp., Embreagem0,2		7	35130-MN9-790	Interruptor Partida & Emergência.....	1 1 1 1		AR, BR, E, ED, F, G, ND, SP, SW, 2G
• Interruptor Comp., Embreagem			35130-MN9-670	Interruptor Partida & Emergência.....	- - 1 1		U
• Manopla, Direita		8	35200-MN9-790	Interruptor Comp., Sinalizador	1 1 1 1		AR, BR, E, ED, F, ND, SP, SW
• Carcaça Inferior, Acelerador			35200-MY2-611	Interruptor Comp., Sinalizador	- - 1 1		G, 2G
Interruptor Comp., Sinalizador0,6			35200-MY2-671	Interruptor Comp., Sinalizador	- - 1 1		U
Tubo Comp., Acelerador0,3		9	35330-MK5-003	Interruptor Comp., Embreagem	1 1 1 1		
• Suporte Esquerdo, Alavanca		10	53141-429-000	Tubo, Manopla Acelerador.....	1 1 1 1		
		11	53165-MK5-010	Manopla Direita	1 1 1 1		
		12	53166-MK5-010	Manopla Esquerda	1 1 1 1		
		13	53167-KB7-000	Carcaça Superior, Acelerador.....	1 1 1 1		
		14	53168-MG7-000	Carcaça Inferior, Acelerador.....	1 1 1 1		
		15	53169-KB7-000	Deslizador, Cabo Acelerador.....	1 1 1 1		

C-3

Interruptor • Cabo

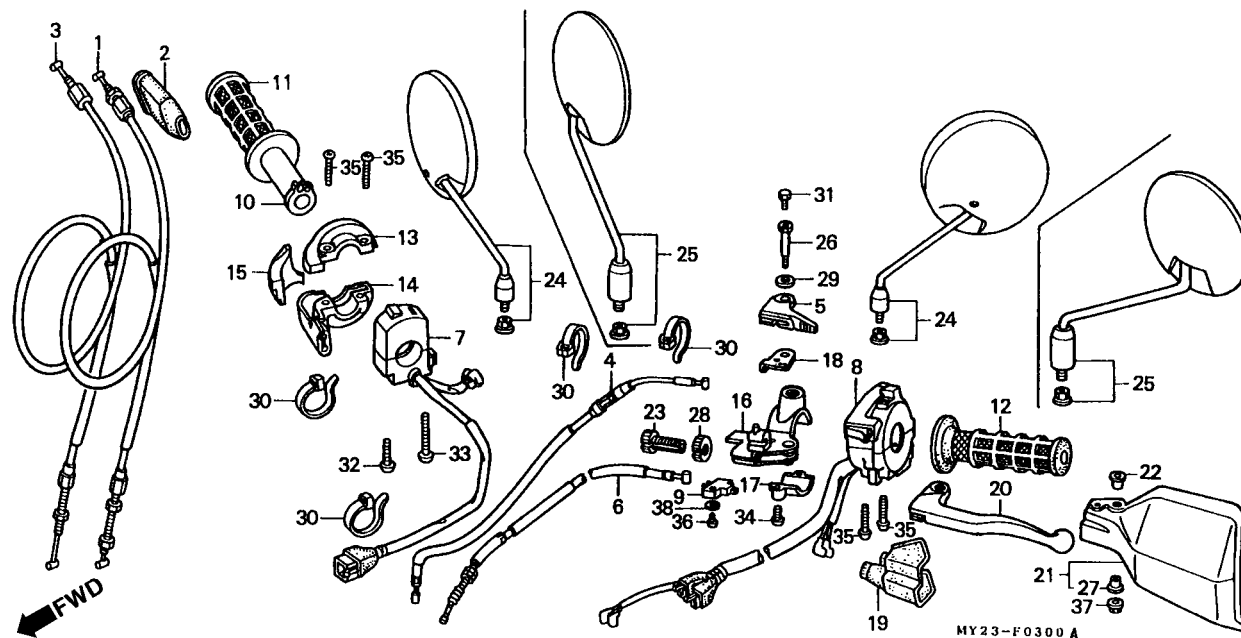

Item de serviço	T.M.O.	Ref. Nº	Nº da peça	Descrição	Otd. NX500 NX650 N P N P	Nº de série	Nota
		16	53172-MK5-000	Suporte Superior Esquerdo, Alavanca	1 1 1 1
		17	53174-KE1-000	Suporte Esquerdo, Alavanca	1 1 1 1
		18	53176-MK5-000	Placa	1 - 1 -	AR, SP, U
		*	53176-MM9-000	Placa	- - 1 -	~ 5501383	E, ED, F, G, ND, SW, 2G
		19	53177-MK5-000	Tampa Esquerda, Manopla Alavanca	- - 1 -	5501384 ~	E, ED, F, G, ND, SW, 2G
		20	53178-MG7-003	Alavanca Esquerda	1 1 1 1
		21	53185-MN9-000ZA	Protetor Esquerdo, Alavanca *R-134* Vermelho Fighting	1 1 1 1
			53185-MN9-000ZB	Protetor Esquerdo, Alavanca *NH-1* Preto	1 1 1 1
			53185-MN9-000ZC	Protetor Esquerdo, Alavanca *PB-198* Azul Neo	1 - 1 -
		*	53185-MN9-000ZF	Protetor Esquerdo, Alavanca *PB-228* Azul Dionisius	- 1 - 1	AR, E, ED, F, G, ND, SP, SW, U, 2G
		*	53185-MN9-000ZG	Protetor Esquerdo, Alavanca *RP-132* Púrpura Claro	- 1 - 1	AR, E, ED, F, G, ND, SP, SW, U, 2G
		22	53192-268-000	Parafuso, Ajuste	1 1 1 1
		23	61315-MJ4-000	Bucha, Condutor Radiador	1 1 1 1
		*24	88110-KW4-600	Espelho, Retrovisor	- 2 - 2
		*25	88110-MN9-003	Espelho, Retrovisor Direito	2 - 2 -
		26	90114-MK5-000	Parafuso, Alavanca	1 1 1 1
		27	90127-KF0-770	Bucha, 6 x 4	1 1 1 1

C-3

Interruptor • Cabo

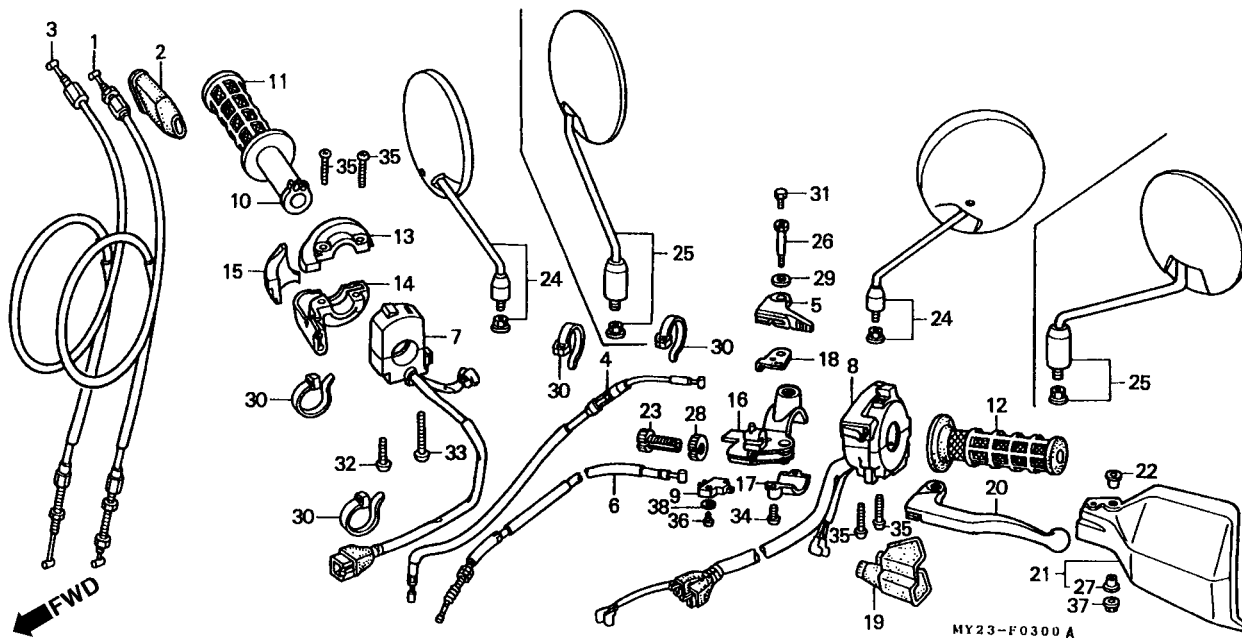

Item de serviço	T.M.O.	Ref. Nº	Nº da peça	Descrição	Qtd.				Nº de série	Nota	
					NX500 NX650						
					N	P	N	P			
		28	90321-315-670	Porca, Fixação	1	1	1	1
		29	90405-463-000	Arruela, 8 mm	1	1	1	1
		30	90650-KW3-000	Presilha, Fiação	4	4	4	4
		31	92101-05012-0G	Parafuso, Sextavado 5 x 12	1	1	1	1
		32	93500-04032-0G	Parafuso, Phillips, 4 x 32	1	1	1	1
		33	93500-04045-0G	Parafuso, Phillips, 4 x 45	1	1	1	1
		34	93500-05016-0G	Parafuso, Phillips, 5 x 16	2	2	2	2
		35	93500-05020-0G	Parafuso, Phillips, 5 x 20	4	4	4	4
		36	93901-32320	Parafuso, Fixação, 3 x 12	1	1	1	1
		37	94050-06000	Porca, Flange, 6 mm	1	1	1	1
		38	94111-03000	Arruela, Pressão, 3 mm	1	1	1	1

C-4

Cilindro Mestre Freio Dianteiro

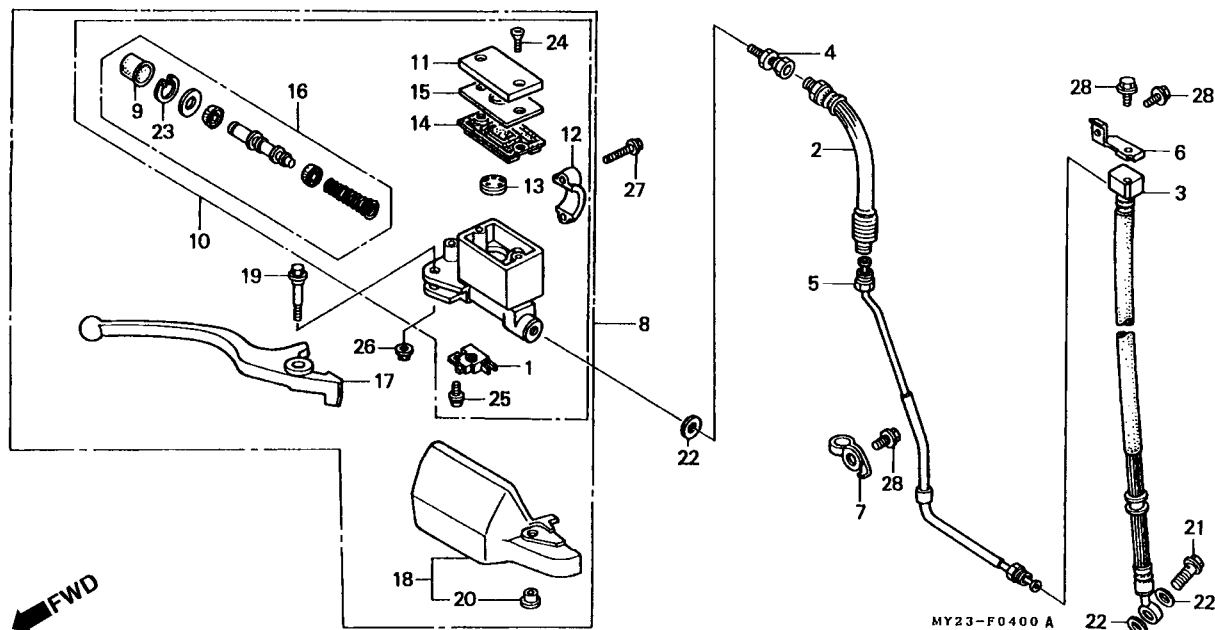

Item de serviço	T.M.O.	Ref. Nº	Nº da peça	Descrição	Otd. NX500 NX650 N P N P	Nº de série	Nota
Interruptor Comp., Freio Dianteiro.....0,1		1	35340-MM5-600	Interruptor Comp., Freio Dianteiro.....	1 1 1 1		
• Diafragma		2	45125-MW2-003	Manguera Superior, Freio	1 1 1 1		
• Alavanca Direita, Freio		3	45126-MW2-003	Manguera Inferior, Freior	1 1 1 1		
• Protetor, Alavanca		4	45127-KZ4-003	Junção, Mangueira Freio.....	1 1 1 1		
Manguera Superior, Freio.....0,4		5	45135-MW2-000	Tubo Comp., Freio Dianteiro	1 1 1 1		
(Adicionar 0,1 por Unidade)		6	45462-MN9-000	Suporte Mangueiram Freio	1 1 1 1		
• Mangueira Inferior, Freio		7	45463-MN9-000	Presilha Mangueiram Freio.....	1 1 1 1		
(Adicionar 0,1 por Unidade)		8	45500-MW2-006ZA	Cilindro Comp., Freio Dianteiro *R-134* Vermelho Fighting ...	1 - 1 -		
• Cilindro Mestre, Freio Dianteiro			45500-MW2-006ZC	Cilindro Comp., Freio Dianteiro *PB-198* Azul Neo	1 - 1 -		
• Sub Cilindro, Mestre Freio Dianteiro			45500-MW2-006ZE	Cilindro Comp., Freio Dianteiro *NH-1* Preto	1 - 1 -		
• Jogo, Cilindro Mestre		9	45504-410-003	Capa Comp.	1 1 1 1		
Tubo Comp., Freio Dianteiro0,5		*10	45510-KW3-306	Sub Cilindro Mestre, Freio Dianteiro.....	- 1 - 1		AR, E, ED, F, G, ND, SP, SW, U, 2G
		*	45510-MY2-981	Sub Cilindro Mestre, Freio Dianteiro.....	- - - 1		BR
		11	45513-KK1-771	Tampa Reservatório, Cilindro Mestre	1 1 1 1		AR, E, ED, F, G, ND, SP, SW, U, 2G
		*	45513-KV2-900	Tampa Reservatório, Cilindro Mestre	- - - 1		BR
		12	45517-166-006	Suporte, Cilindro Mestre.....	1 1 1 1		
		13	45518-MG3-016	Separator Comp.	1 1 1 1		
		14	45520-MG7-006	Diafragma	1 1 1 1		
		15	45521-HA2-006	Placa, Diafragma	1 1 1 1		

C-4

Cilindro Mestre Freio Dianteiro

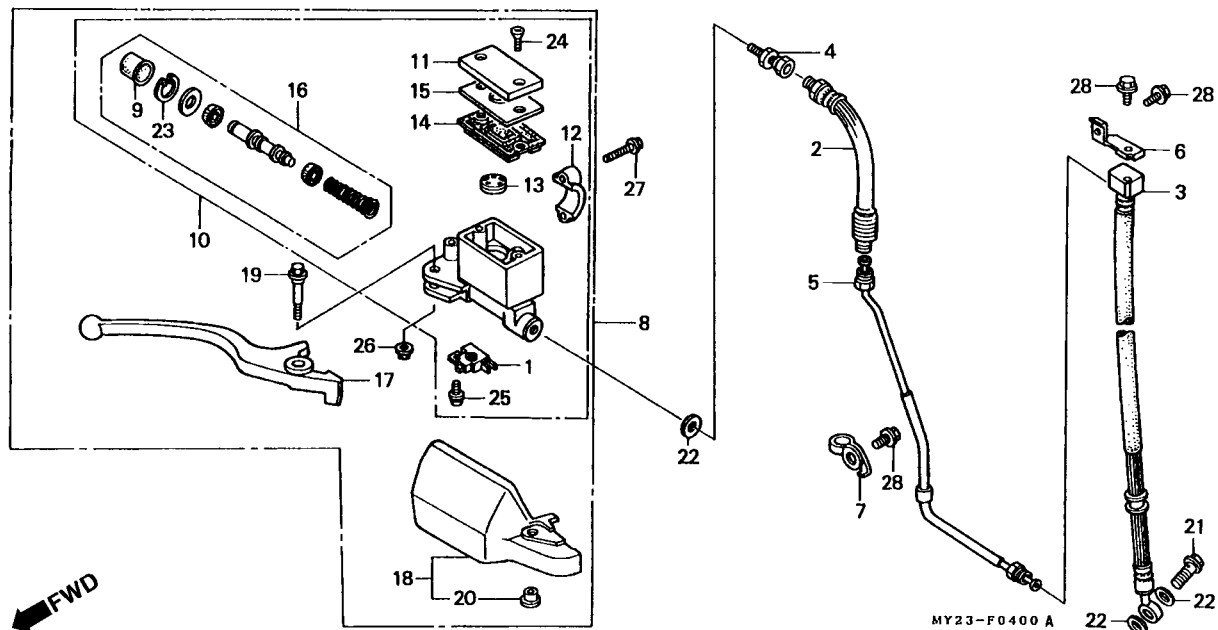

3

Item de serviço	T.M.O.	Ref. Nº	Nº da peça	Descrição	Qtd. NX500 NX650 N P N P				Nº de série	Nota
		16	45530-MN9-305	Cilindro Mestre, Jogo	1	1	1	1
		17	53175-MN9-670	Alavanca Comp., Direita.....	1	1	1	1
		18	53180-MN9-000ZA	Protetor, Manopla Direita *R-134* Vermelho Fighting	1	1	1	1
			53180-MN9-000ZB	Protetor, Manopla Direita *NH1* Preto	1	1	1	1
			53180-MN9-000ZC	Protetor, Manopla Direita *PB-198* Azul Neo.....	1	-	1	-
		*	53180-MN9-000ZH	Protetor, Manopla Direita *PB-228* Azul Dionisius.....	-	1	-	1	AR, E, ED, F, G, ND, SP, SW, U, 2G
		*	53180-MN9-000ZJ	Protetor, Manopla Direita *RP-132* Púrpura Claro	-	1	-	11	AR, E, ED, F, G, ND, SP, SW, U, 2G
		19	90114-MN9-771	Parafuso, Articulação	1	1	1	1
		20	90127-KF0-770	Bucha, 6 x 4.....	1	1	1	1
		21	90145-MS9-611	Parafuso, Óleo, 10 x 22	1	1	1	1
		22	90545-300-000	Arruela, Parafuso Óleo	3	3	3	3
		23	90651-MA5-671	Anel, Elástico	1	1	1	1
		24	93600-04012-1G	Parafuso, Phillips, 4 x 12	2	2	2	2
		25	93893-04012-18	Parafuso, Arruela, 4 x 12	1	1	1	1
		26	94050-06070	Porca, Flange, 6 mm	1	1	1	1
		27	96001-06022-07	Parafuso, Flange, 6 x 22.....	2	2	2	2
		28	96500-06012-00	Parafuso, Flange, 6 x 12.....	3	3	3	3

C-5

Guidão • Mesa Superior

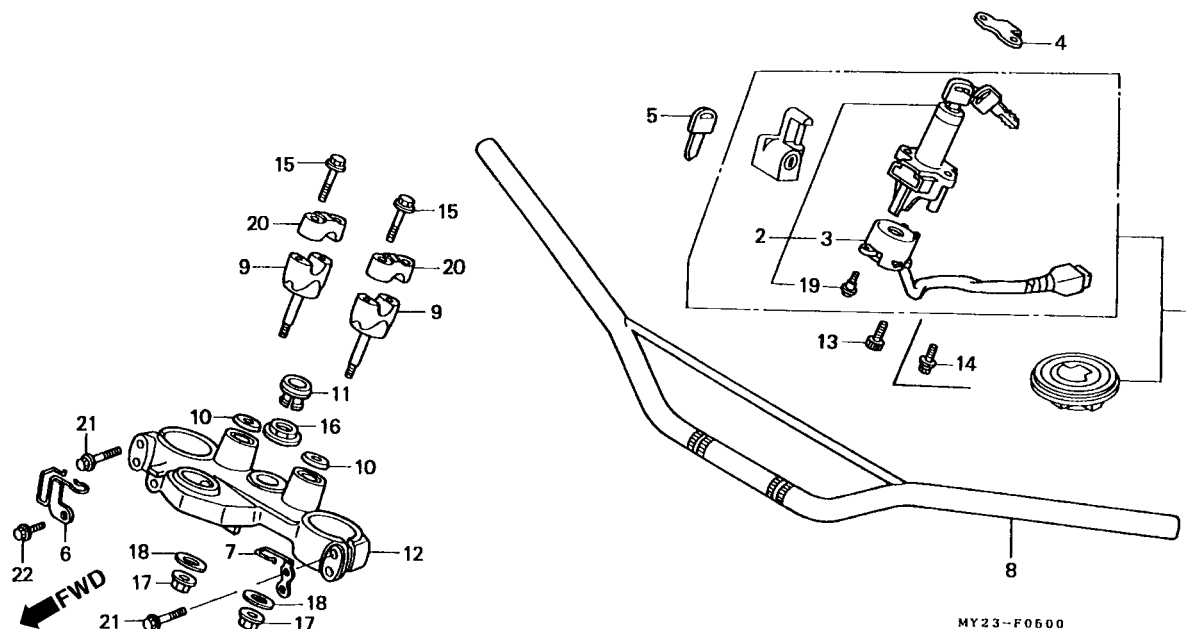

Item de serviço	T.M.O.	Ref. Nº	Nº da peça	Descrição	Otd. NX500 NX650 N P N P	Nº de série	Nota
Chaves, Jogo.....0,9 (Codigo de Área G, 2G, ND Tipo 1,2)		1	35010-MY2-730	Chaves, Jogo.....	1 1 - -		
Interruptor Comp., Partida & Trava.....0,6 (Codigo de Área G, 2G, ND Tipo 0,9)		2	35010-MY2-610	Chaves, Jogo.....	- - 1 1		G, ND, 2G
• Bridge Comp., Fork Top (Codigo de Área G, 2G, ND Tipo 1,0)			35010-MY2-620	Chaves, Jogo.....	- - 1 1		BR, E, ED, F, SP, SW, U
Guidão, Comp.0,5		3	35100-MY2-731	Interruptor Comp., Partida & Trava	1 1 - -		
Suporte Inferior Guidão0,2 (Adicionar 0,1 por Unidade)			35100-MY2-611	Interruptor Comp., Partida & Trava	- - 1 1		G, ND, 2G
			35100-MY2-621	Interruptor Comp., Partida & Trava	- - 1 1		BR, E, ED, F, SP, SW, U
		*	35101-MY2-731	Base Comp., Contato	1 1 - -		
		*	35101-MY2-611	Base Comp., Contato	- - 1 1		G, ND, 2G
		*	35101-MY2-621	Base Comp., Contato	- - 1 1		BR, E, ED, F, SP, SW, U
		4	35106-ML7-930	Tampa, Interruptor de partida	- - 1 1		G, ND, 2G
		5	35121-KW3-771	Chave (Tipo 1)	(1) (1) (1) (1)		AR, BR, E, ED, F, SP, SW, U
			35122-KW3-771	Chave (Tipo 2)	(1) (1) (1) (1)		AR, BR, E, ED, F, SP, SW, U
			35121-MN9-611	Chave	- - (1) (1)		G, ND, 2G
		6	45461-MN9-000	Presilha Superior, Suporte Mangueira.....	1 1 1 1		
		7	50296-MN9-000	Guia Cabo Embreagem.....	1 1 1 1		
		8	53100-MN9-670ZA	Guidão *NH-105* Mat Preto (# 15-# 20).....	1 1 1 1		
		9	53132-KL3-670	Suporte Superior, Guidão.....	2 2 2 2		
		10	53135-MN9-870	Tampa, Mesa Superior	2 2 2 2		
		11	53208-MC4-000	Tampa, Mesa Superior	1 1 1 1		

C-5

Guidão Mesa Superior

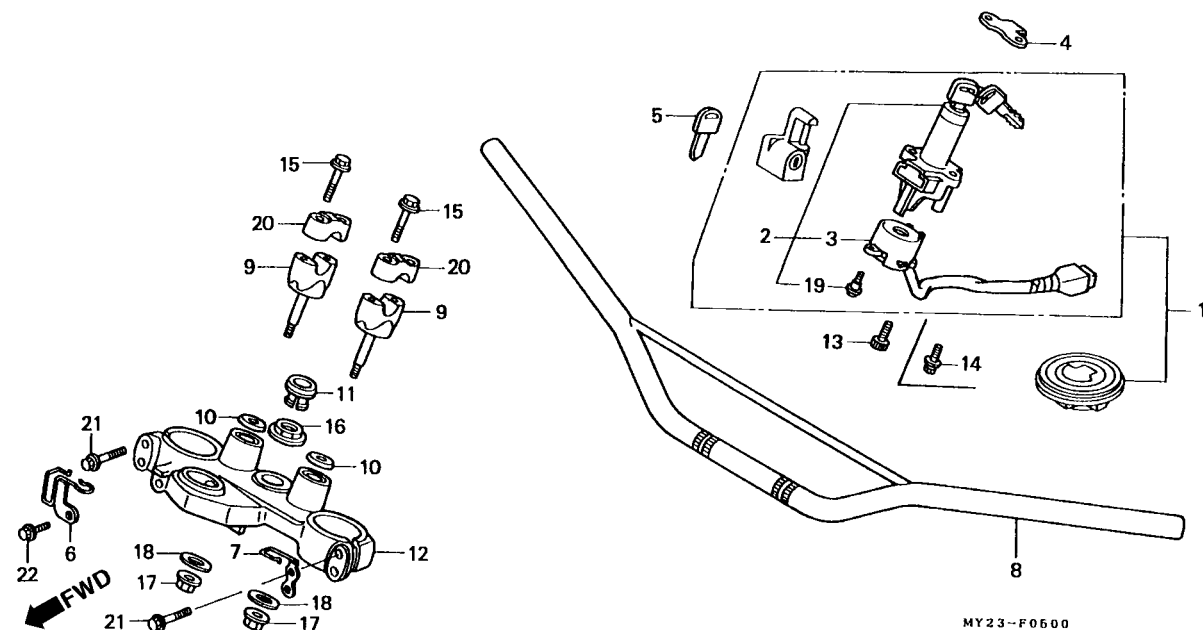

Item de serviço	T.M.O.	Ref. Nº	Nº da peça	Descrição	Qtd.				Nº de série	Nota
					NX500 N	NX650 P	NX500 N	NX650 P		
		12	53220-MN9-670	Mesa, Superior	1	1	1	1		
		13	90100-MN8-910	Parafuso, Allen, 8 mm	2	2	2	2		AR, BR, E, ED, F, SP, SW, U
		14	90100-MW6-610	Parafuso, Fixação Interruptor	-	-	2	2		G, ND, 2G
		15	90111-362-000	Parafuso, Flange, 8 x 36	4	4	4	4		
		16	90304-MK3-000	Porca, Fixação	1	1	1	1		
		17	90309-KF0-003	Porca, Flange, 8 mm	2	2	2	2		
		18	90535-KB9-000	Arruela,	2	2	2	2		
		19	91059-KY2-711	Parafuso, Fixação, 3 x 16	3	3	3	3		
		20	95014-22200	Suporte B2, Superior Guidão	2	2	2	2		
		21	96400-08040-00	Parafuso, Flange, 8 x 40	4	4	4	4		
		22	96500-06012-07	Parafuso, Flange, 6 x 12	1	1	1	1		

C-6
Coluna de Direção

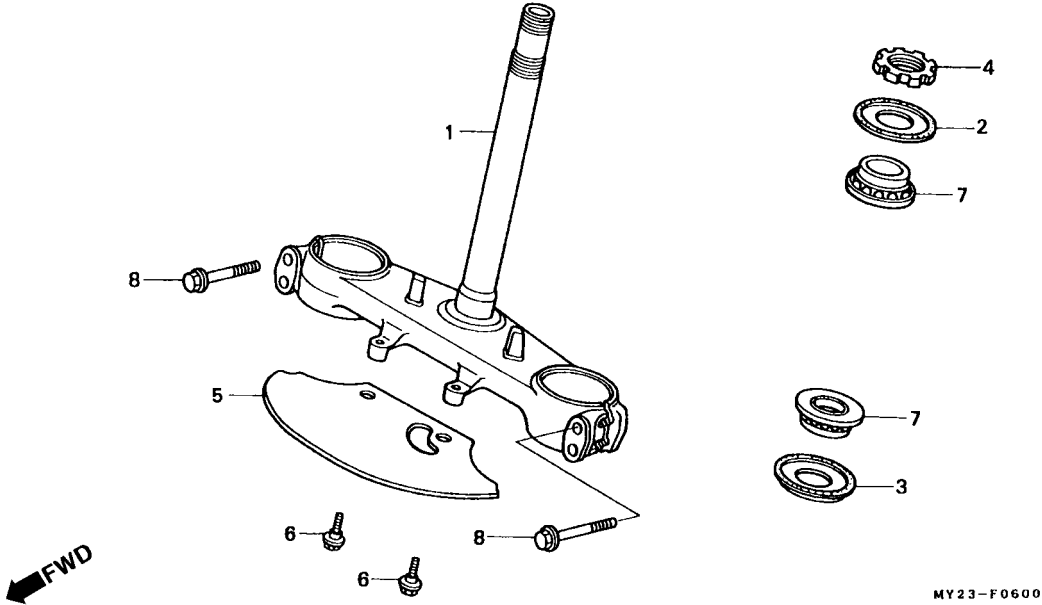

Item de serviço	T.M.O.	Ref. Nº	Nº da peça	Descrição	Otd.				Nº de série	Nota
					NX500		NX650			
					N	P	N	P		
Coluna de Direção Comp.....1,3 • Rolamento Superior (Uma ou Todas) Porca Coluna de Direção0,5		1	53200-MN9-000	Coluna, Direção	1	-	1	-
	*		53200-MY2-700	Coluna, Direção	-	1	-	1
	2	53214-KA3-732	Retentor, Pó (ARAI)	1	1	1	1	
	3	53214-KA4-701	Retentor, Pó (ARAI)	1	1	1	1	
	4	53229-KN5-650	Rolamento, Superior	1	-	1	-	
	*		53229-MN1-650	Rolamento, Superior	-	1	-	1
	5	61120-MN9-000	Placa, Guia de Ar	1	1	1	1	
	6	90111-ML0-730	Parafuso, Flange, 6 mm.....	2	2	2	2	
	7	91015-KV6-003	Rolamento, Inferior (NTN)	2	2	2	2	
8	96400-08040-00	Parafuso, Flange, 8 x 40.....	4	4	4	4		

C-7

Pára-lama Dianteiro

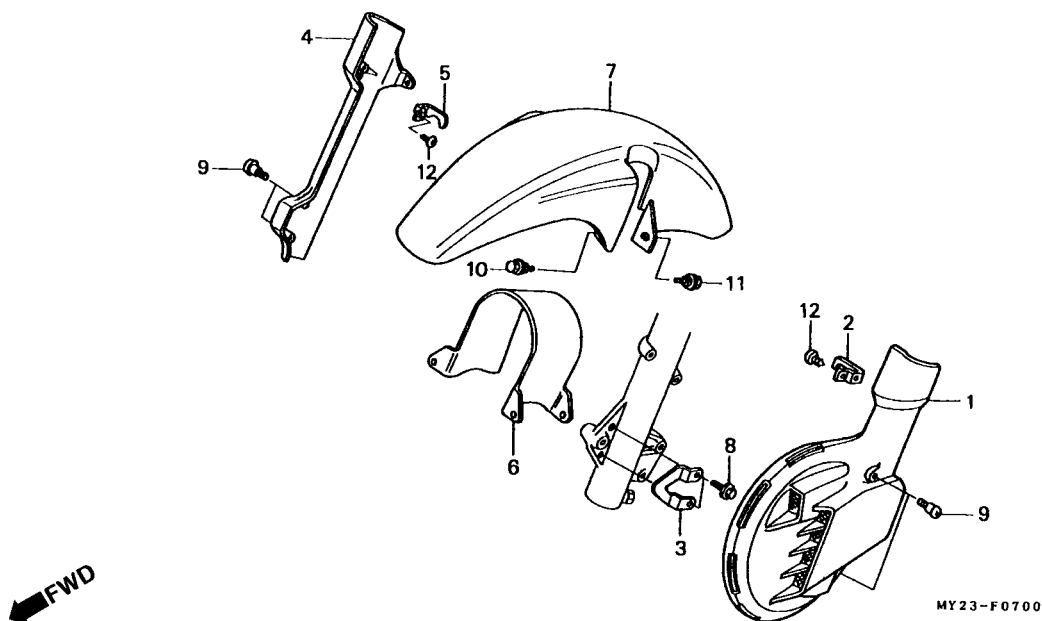

3

Item de serviço	T.M.O.	Ref. Nº	Nº da peça	Descrição	Qtd. NX500 NX650 N P N P				Nº de série	Nota
Tampa Comp., Disco de Freio0,1		1	45320-MW2-720ZA	Tampa Comp., Disco de Freio *R-134* Vermelho Fighting ...	1	1	-	-		
• Tampa, Cilindro Externo			45320-MW2-720ZD	Tampa Comp., Disco de Freio *NH-196* Branco Ross	1	1	-	-		
Suporte, Garfo Dianteiro.....0,2			45320-MW2-720ZE	Tampa Comp., Disco de Freio *NH-1* Preto	1	1	-	-		
• Pára-Lama Dianteiro		*	45320-MW2-720ZF	Tampa Comp., Disco de Freio *PB-221M* Azul Ciclone Metálico.....	-	1	-	-		
			45320-MW2-000ZA	Tampa Comp., Disco de Freio *R-134* Vermelho Fighting ..	-	-	1	1		
			45320-MW2-000ZD	Tampa Comp., Disco de Freio *NH-196* Branco Ross	-	-	1	1		E, ED, F, G, ND, SP, SW, U, 2G
			45320-MW2-000ZE	Tampa Comp., Disco de Freio *NH1* Preto.....	-	-	1	1		
		*	45320-MW2-000ZF	Tampa Comp., Disco de Freio *PB-221M* Azul Ciclone Metálico.....	-	-	-	1		E, ED, F, G, ND, SP, SW, U, 2G
		2	45332-MN9-000	Suporte, Tampa Disco Dianteiro	1	1	1	1		
		3	45335-MW2-000	Limitador, Tampa Disco Dianteiro	1	1	1	1		
		4	45340-MN9-830ZA	Tampa, Cilindro Externo *R-134* Vermelho Fighting	1	1	-	-		
			45340-MN9-830ZB	Tampa, Cilindro Externo *NH-1* Preto	1	1	-	-		
			45340-MN9-830ZF	Tampa, Cilindro Externo *NH-196* Branco Ross	1	1	-	-		
		*	45340-MN9-830ZG	Tampa, Cilindro Externo *PB-221M* Azul Ciclone Metálico.	-	1	-	-		
			45340-MN9-000ZA	Tampa, Cilindro Externo *R-134* Vermelho Fighting	-	-	1	1		
			45340-MN9-000ZB	Tampa, Cilindro Externo *NH-1* Preto	-	-	1	1		
			45340-MN9-000ZH	Tampa, Cilindro Externo *NH-196* Branco Ross	-	-	1	1		E, ED, F, G, ND, SP, SW, U, 2G

C-7
Pára-lama Dianteiro

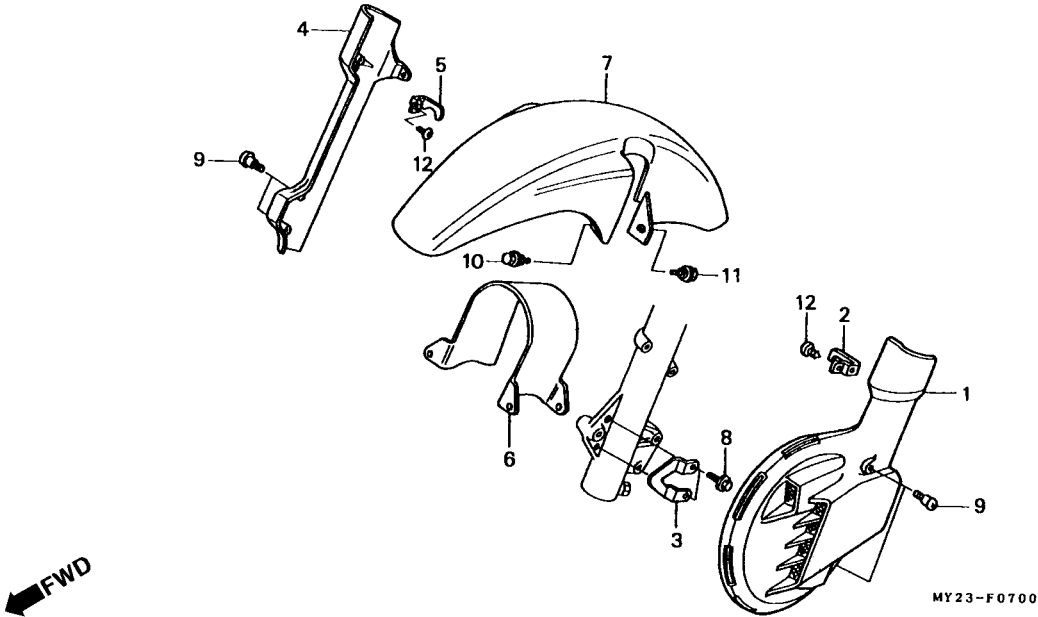

Item de serviço	T.M.O.	Ref. Nº	Nº da peça	Descrição	Otd.				Nº de série	Nota	
					NX500 N	NX650 P	NX500 N	NX650 P			
		*(4)	45340-MN9-000ZJ	Tampa, Cilindro Externo *PB-221M* Azul Ciclone Metálico..	-	-	-	1	E, ED, F, G, ND, SP, SW, U, 2G
		5	45342-MN9-000	Suporte, Tampa	1	1	1	1
		6	53240-MY2-620	Suporte, Garfo Dianteiro	1	1	1	1
		7	61100-MN9-000ZA	Pára-Lama Dianteiro *R-134* Vermelho Fighting	1	1	1	1
			61100-MN9-000ZB	Pára-Lama Dianteiro *NH-1* Preto	1	1	1	1
			61100-MN9-000ZJ	Pára-Lama Dianteiro *NH-196* Branco Ross	1	1	1	1	AR, E, ED, F, G, ND, SP, SW, U, 2G
		*	61100-MN9-000ZK	Pára-Lama *PB-221M* Azul Ciclone Metálico	-	1	-	1	AR, E, ED, F, G, ND, SP, SW, U, 2G
		8	90028-MA6-000	Parafuso, Flange Especial, 6 x 14	2	2	2	2
		9	90103-MN9-000	Parafuso, Disco Dianteiro	4	4	4	4
		10	90106-MM9-000	Parafuso, Fixação Garfo Dianteiro	2	2	2	2
		11	90106-MN9-000	Parafuso, Fixação Garfo Dianteiro	2	2	2	2
		12	93903-243JO	Parafuso, Fixação, 4 x 12	4	4	4	4

C-8

Garfo Dianteiro

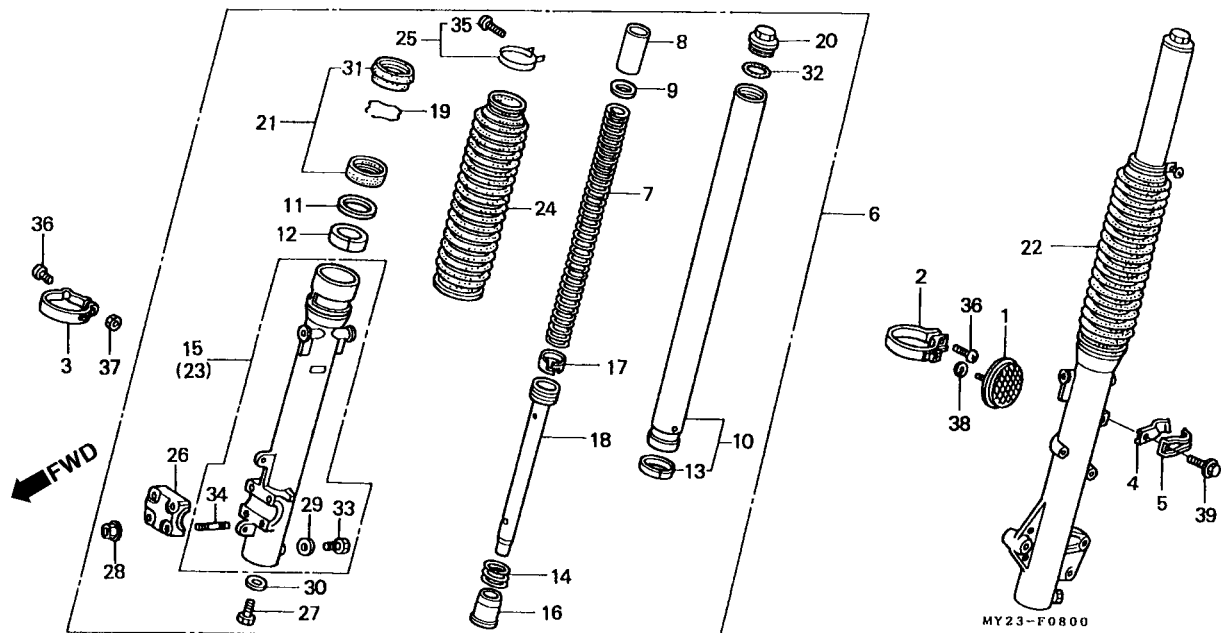

3

Item de serviço	T.M.O.	Ref. Nº	Nº da peça	Descrição	Qtd.				Nº de série	Nota
					NX500 NX650					
					N	P	N	P		
Garfo Dianteiro, Comp.....0,5 (Adicionar 0,1 por Unidade)		1	33741-KAK-971	Refletor	2	2	-	-		
		2	33743-MN9-670	Presilha, Refletor.....	2	2	-	-		
Mola, Garfo Dianteiro.....0,2		3	44832-MN9-000	Presilha, Cabo Velocímetro	1	1	1	1		
Tubo Comp., Garfo Dianteiro1.0 (Adicionar 0,6 por Unidade)		4	45464-MM9-000	Presilha A, Mangueira de Freio	1	1	1	1		
		5	45465-MM9-000	Presilha B, Mangueira de Freio	1	1	1	1		
• Cilindro Externo, Inferior (Adicionar 0,6 por Unidade)		6	51400-MY2-601ZA	Garfo Dianteiro, Direito (SHOWA) *NH-1* Preto.....	1	-	1	-		
			51400-MY2-601ZB	Garfo Dianteiro, Direito *PB-27L* Azul Neo.....	1	-	1	-		
Anéis, Garfo Dianteiro0,9 (Adicionar 0,5 por Unidade)		*	51400-MY2-601ZC	Garfo Dianteiro, Direito *NH-1L* Preto	-	1	-	1		
		*	51400-MY2-601ZD	Garfo Dianteiro, Direito *PB-45L* Azul Dionísius.....	-	1	-	1		AR, E, ED, F, G, ND, SP, SW, U, 2G
		*	51400-MY2-601ZE	Garfo Dianteiro, Direito *R-120L* Púrpura Claro	-	1	-	1		AR, E, ED, F, G, ND, SP, SW, U, 2G
		7	51401-MN9-702	Mola, Garfo Dianteiro (SHOWA)	2	2	2	2		
		8	51402-MG2-701	Bucha	2	2	2	2		
		9	51403-KF0-003	Assento, Mola	2	2	2	2		
		10	51410-MN9-701	Tubo Comp., Garfo Dianteiro (SHOWA)	2	2	2	2		
		11	51412-KF0-003	Anel, Limitador.....	2	2	2	2		
		12	51414-MN5-003	Bucha, Guia	2	2	2	2		
		13	51415-MG2-701	Bucha, Deslizadora	2	2	2	2		
		14	51416-KF0-003	Mola, Garfo Dianteiro.....	2	2	2	2		
		15	51420-MY2-601	Cilindro Externo, Inferior Direito (SHOWA)	1	1	1	1		

C-8

Garfo Dianteiro

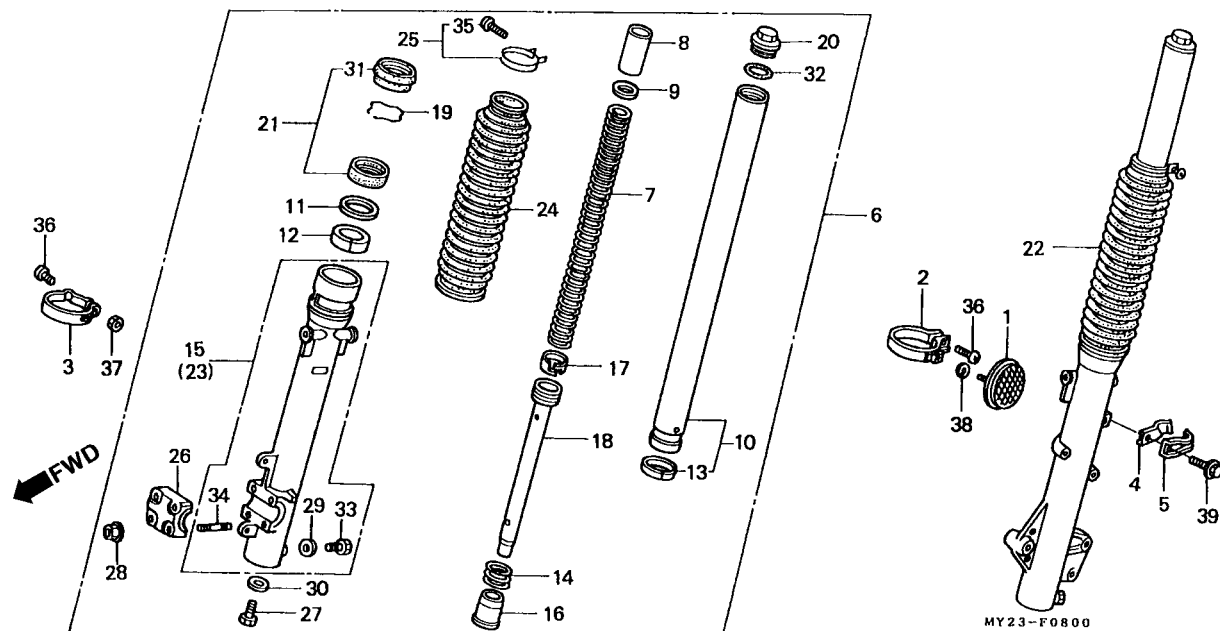

Item de serviço	T.M.O.	Ref. Nº	Nº da peça	Descrição	Otd. NX500 NX650				Nº de série	Nota
					N	P	N	P		
		16	51432-MN9-701	Anel, Trava Óleo (SHOWA)	2	2	2	2
		17	51437-MM5-003	Anel, Pistão (SHOWA)	2	2	2	2
		18	51440-MY2-601	Assento, Tubo (SHOWA)	2	2	2	2
		19	51447-KA4-711	Anel, Limitador	2	2	2	2
		20	51454-MM9-671	Parafuso, Garfo Dianteiro	2	2	2	2
		21	51490-KAE-003	Anel, Garfo Dianteiro	2	2	2	2
		22	51500-MY2-601ZA	Garfo Dianteiro, Esquerdo (SHOWA) *NH-1* Preto	1	-	1	-
			51500-MY2-601ZB	Garfo Dianteiro, Esquerdo (SHOWA) *PB-27L* Azul Neo	1	-	1	-
		*	51500-MY2-601ZC	Garfo Dianteiro, Esquerdo (SHOWA) *NH-1L* Preto	-	1	-	1
		*	51500-MY2-601ZD	Garfo Dianteiro, Esquerdo (SHOWA) *PB-45L* Azul Dionisius	-	1	-	1	AR, E, ED, F, G, ND, SP, SW, U, 2G
		*	51500-MY2-601ZE	Garfo Dianteiro, Esquerdo (SHOWA) *R-120L* Púrpura Claro	-	1	-	1	AR, E, ED, F, G, ND, SP, SW, U, 2G
		23	51520-MY2-601	Cilindro Externo Comp., Esquerdo (SHOWA)	1	1	1	1
		24	51611-MM9-013ZE	Capa, Garfo Dianteiro *NH-1* Preto	2	-	2	-
		*	51611-MM9-013ZM	Capa, Garfo Dianteiro *PB-27L* Azul Neo	2	-	2	-
		*	51611-MM9-013ZN	Capa, Garfo Dianteiro *NH-1L* Preto	-	2	-	2
		*	51611-MM9-013ZP	Capa Garfo Dianteiro *PB-45L* Azul Dionisius	-	2	-	2	AR, E, ED, F, G, ND, SP, SW, U, 2G
		*	51611-MM9-013ZQ	Capa, Garfo Dianteiro *R-120L* Púrpura Claro	-	2	-	2	AR, E, ED, F, G, ND, SP, SW, U, 2G

C-8

Garfo Dianteiro

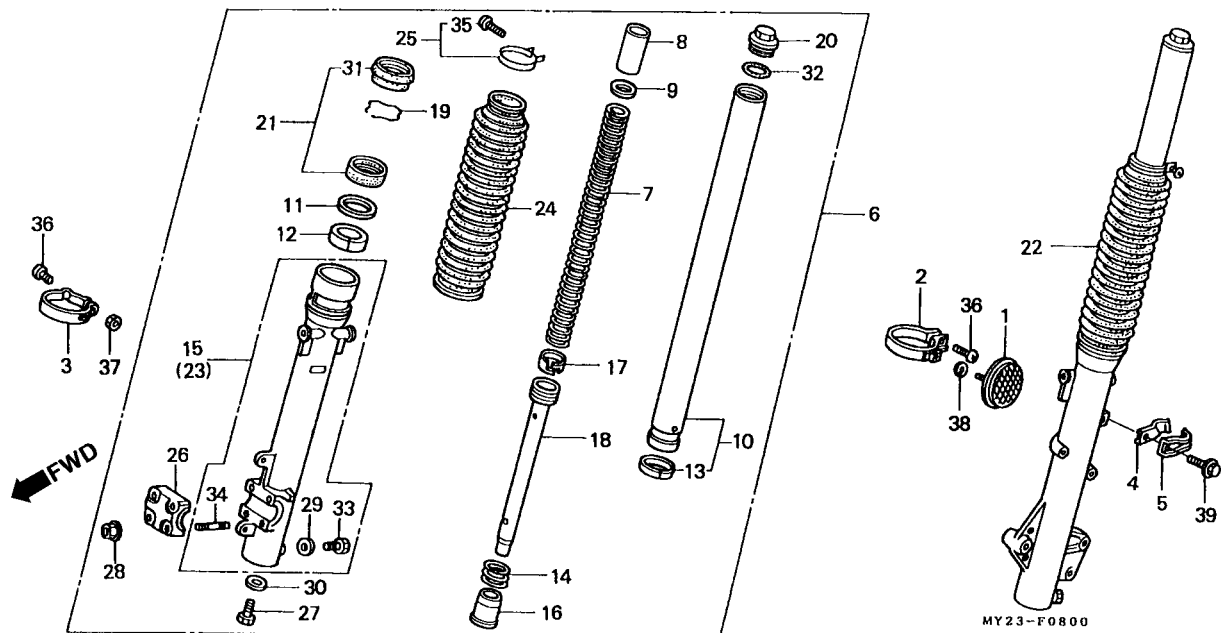

Item de serviço	T.M.O.	Ref. Nº	Nº da peça	Descrição	Qtd.				Nº de série	Nota
					NX500	NX650	N	P		
		25	51612-KF0-003	Presilha, Capa Garfo Dianteiro	2	2	2	2
		26	51634-MK5-003ZC	Suporte, Cilindro Inferior Externo *NH-146M* Prata Metálico ..	1	1	1	1
		27	90116-KV3-701	Parafuso, Allen, 8 mm (SHOWA)	2	2	2	2
		28	90301-473-003	Porca U, 6 mm	4	4	4	4
		29	90543-273-000	Guarnição, Parafuso Dreno	2	2	2	2
		30	90544-283-000	Arruela, Especial, 8 mm	2	2	2	2
		31	91254-KF0-003	Retentor, Pó	2	2	2	2
		32	91356-KF0-003	Arruela, Vedação,	2	2	2	2
		33	92101-06008-0A	Parafuso, Sextavado, 6 x 8	2	2	2	2
		34	92900-06025-0E	Prisioneiro, 6 x 25	4	4	4	4
		35	93500-03020-0A	Parafuso, Phillips, 3 x 20	2	2	2	2
		36	93500-05020-0G	Parafuso, Phillips, 5 x 20	3	3	1	1
		37	94001-05000-0S	Porca, Sextavada, 5 mm	1	1	1	1
		38	94111-06800	Arruela, Pressão, 6 mm	2	2	-	-
		39	96001-06012-07	Parafuso, Flange, 6 x 12	1	1	1	1

C-9

Cáliper Freio Dianteiro

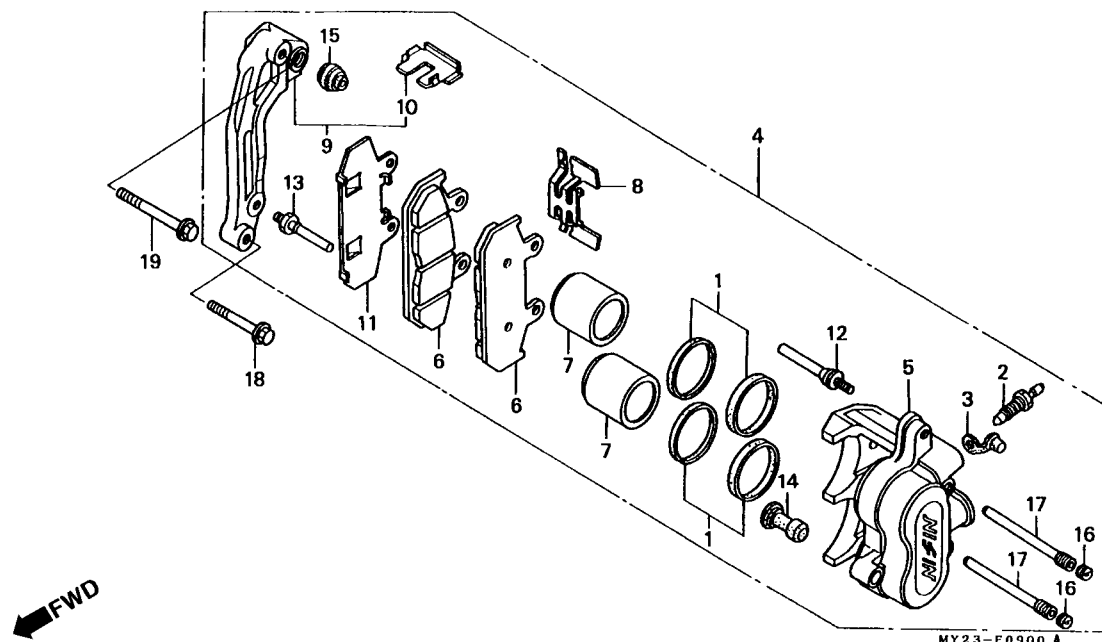

Item de serviço	T.M.O.	Ref. Nº	Nº da peça	Descrição	Otd. NX500 NX650 N P N P	Nº de série	Nota
Jogo, Anéis do Pistão0,6		1	06451-166-405	Jogo, Anéis do Pistão	2 2 2 2		
• Carcaça, Cáliper Dianteiro Esquerdo		2	43352-568-003	Parafuso, Sangria	1 1 1 1		
Cáliper Dianteiro, Esquerdo0,4		3	43353-461-771	Tampa, Parafuso de Sangria	1 1 1 1		
Pastilhas, Jogo0,2		4	45100-MY2-601	Cáliper Comp., Dianteiro Esquerdo (Nissin)	1 1 1 1		
• Suporte Comp., Dianteiro Esquerdo		5	45101-KW4-016	Carcaça Cáliper, Dianteiro Esquerdo	1 1 1 1		
Pistão, Comp.0,5		6	45105-MS8-008	Jogo, Pastilhas Dianteira (Nissin) (TT)	2 2 2 2		
(Adicionar 0,1 por Unidade)		7	45107-ML7-692	Pistão Comp.	2 2 2 2		
(Inclui Peça Relativa)		8	45108-KV0-701	Mola, Pastilha (Nissin)	1 1 1 1		
		9	45110-MN9-016	Suporte Comp., Dianteiro Esquerdo (Nissin)	1 1 1 1		
		10	45112-MG3-006	Mola	1 1 1 1		
		11	45114-MN9-006	Placa	1 1 1 1		
		12	45131-HA5-672	Parafuso A, Pino	1 1 1 1		
		13	45131-166-016	Parafuso, Pino.....	1 1 1 1		
		14	45132-166-016	Bucha, Pino	1 1 1 1		
		15	45133-MA3-006	Parafuso B	1 1 1 1		
		16	45203-MG3-016	Pino, Plugue.....	2 2 2 2		
		17	45215-KA3-732	Pino.....	2 2 2 2		
		18	90131-MS6-900	Parafuso, Flange, 8 x 40.....	1 1 1 1		
		19	90132-MY2-000	Parafuso, Flange, 8 x 50.....	1 1 1 1		

C-10

Roda Dianteira

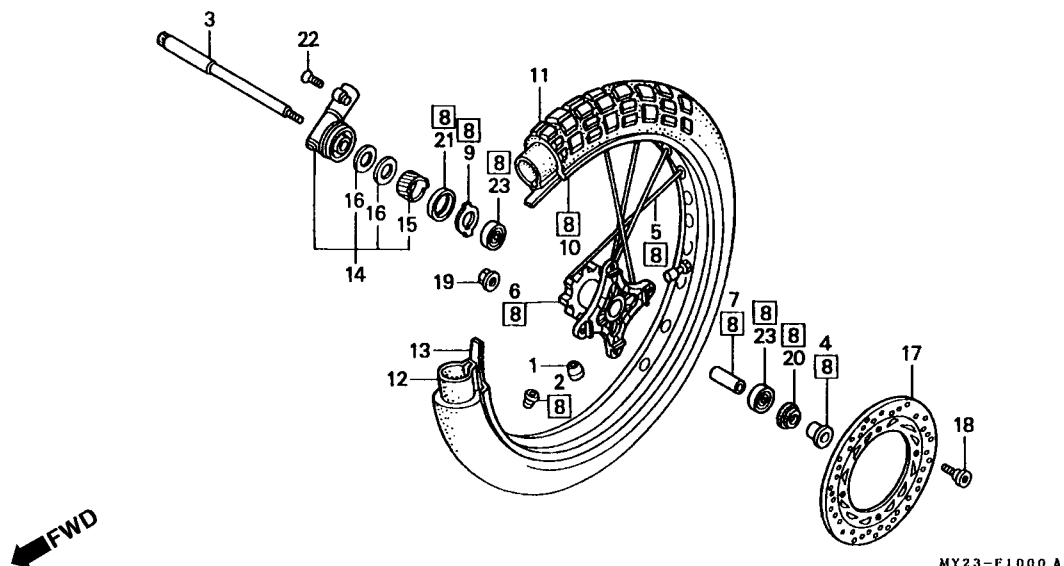

3

Item de serviço	T.M.O.	Ref. N°	N° da peça	Descrição	Qtd. NX500 NX650 N P N P	N° de série	Nota
Peso, Balanceador	0,8	* 1	42705-MK4-850	Peso Balanceador (10G)	N N N N		
Eixo, Roda Dianteira	0,3	* 2	42707-MK4-850	Peso Balanceador (20G)	N N N N		
• Caixa, Engrenagem Velocímetro		2	42717-329-000	Tampa, Aro	1 1 1 1		
Cubo, Roda Dianteira	2,7	3	44301-KF0-000	Eixo, Roda Dianteira	1 1 1 1		
Bucha Distanciadora, Roda Dianteira	0,5	4	44311-MG3-000	Bucha, Roda Dianteira	1 1 1 1		
• Rolamento, Radial de Esferas, 6202U (Adicionar 0,1 por Unidade)		5	446 A0-MN9-000	Raio, Jogo (A9 x 258)	32 32 32 32		
Roda, Dianteira	1,0	6	44601-MN9-010ZA	Cubo, Roda Dianteira *NH-105* Preto Fosco (# 15-# 20)	1 1 1 1		
Aro, Roda Dianteira	2,3	7	44620-MG3-000	Bucha Distanciadora, Roda Dianteira	1 1 1 1		
Pneu, Dianteiro	0,9	* 8	44650-MY2-305ZB	Roda Dianteira *NH-105* Preto Fosco (# 15-# 20)	- 1 - 1		
• Câmara, Ar		9	44680-MA0-000	Trava, Caixa Velocímetro	1 1 1 1		
Disco, Freio Dianteiro	0,4	10	44701-MN9-003	Aro, Roda Dianteira	1 1 1 1		
		11	44711-MN9-013	Pneu Dianteiro (BS) (90/90-21 54S TW41)	1 1 1 1		
		11)	44711-MN9-015	Pneu Dianteiro (Dunlop) (90/90-21 54S K560)	1 1 1 1		
		12	44712-MG7-003	Câmara, Ar (BS) (90/90-21 54S)	1 1 1 1		
			44712-400-004	Câmara, Ar (Dunlop) (2.75/3.00-21)	1 1 1 1		
		13	44713-MG7-003	Protetor, Câmara (BS) (1.85-21)	1 1 1 1		
			44713-400-004	Protetor, Câmara (Dunlop) (1.40/1,60-21)	1 1 1 1		
		14	44800-MK5-013	Engrenagem, Caixa de Velocímetro	1 1 1 1		
		15	44806-KF0-000	Engrenagem, Velocímetro	1 1 1 1		
		16	44809-402-000	Arruela, Caixa Velocímetro	2 2 2 2		
		17	45351-MN9-020	Disco, Freio Dianteiro	1 1 1 1		

C-10

Roda Dianteira

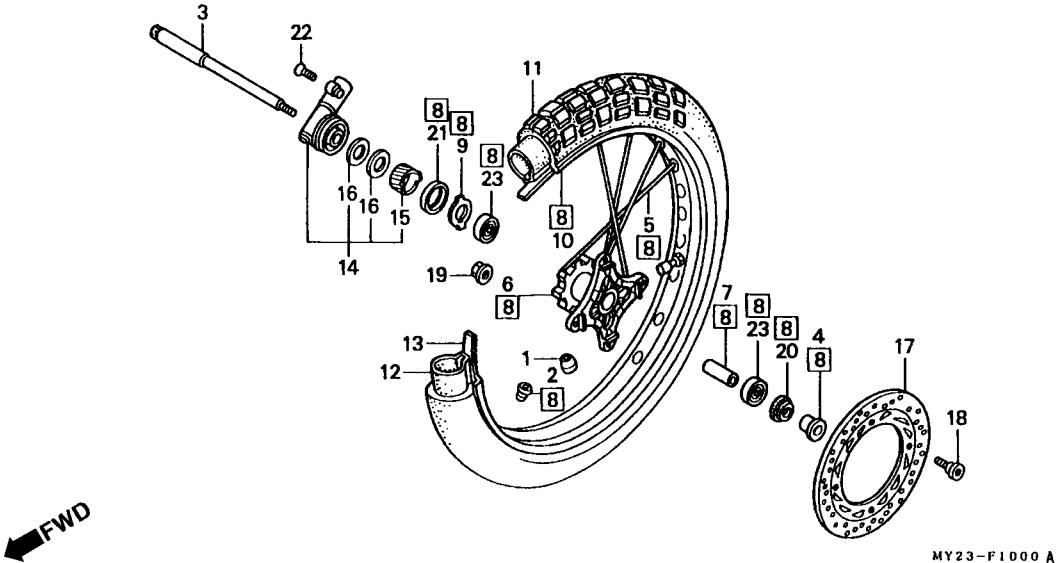

Item de serviço	T.M.O.	Ref. Nº	Nº da peça	Descrição	Otd.				Nº de série	Nota	
					NX500		NX650				
					N	P	N	P			
		18	90105-ML0-730	Parafuso, Disco de Freio Dianteiro, 8 x 22	4	4	4	4
		19	90309-ML4-901	Porca, Flange, 8 mm	4	4	4	4
		20	90755-229-003	Retentor, Óleo, 21 x 37 x 7 (ARAI)	1	1	1	1
			90755-229-005	Retentor, Óleo, 21 x 37 x 7 (NOK)	1	1	1	1
		21	91258-410-006	Retentor, Pó, 40 x 50 x 5 (NOK)	1	1	1	1
			91258-410-013	Retentor, Pó, 40 x 50 x 5 (ARAI)	1	1	1	1
		22	93700-05020-0 A	Parafuso, 5 x 20	1	1	1	1
	23	96140-62020-10	Rolamento, Radial de Esferas, 6202U	2	2	2	2	

C-11

Cilindro Mestre Freio Traseiro

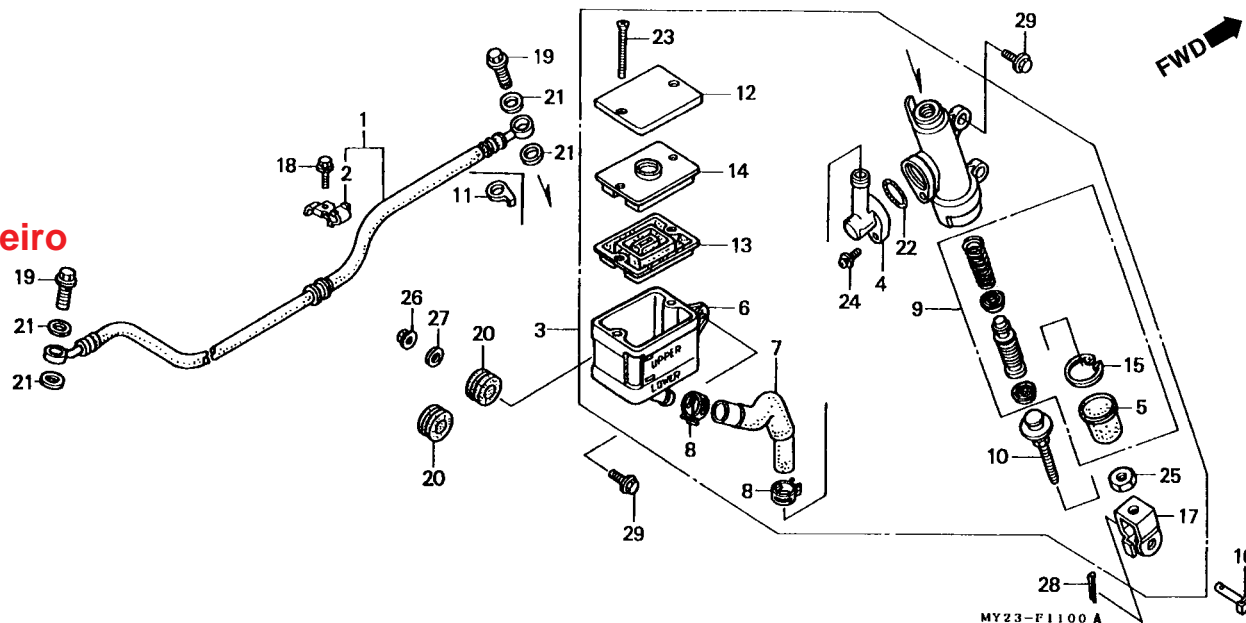

3

Item de serviço	T.M.O.	Ref. Nº	Nº da peça	Descrição	Qtd. NX500 NX650 N P N P	Nº de série	Nota
Mangueira, Freio Traseiro.....	0,4	1	43310-MW2-003	Mangueira Traseira, Freio.....	1 - 1 -		
Cilindro Mestrem Freio Traseiro	0,5	*	43310-MY2-701	Mangueira Traseira, Freio.....	- 1 - 1		
Tampa Comp.m Óleo	0,2	2	43468-MN9-010	Guia Mangueira, Freio Traseiro	1 - 1 -		
Mangueiram Cilindro Mestre	0,3	*	43468-MY2-700	Guia Mangueira, Freio Traseiro	- 1 - 1		
Pistão, Cilindro Mestre, Jogo.....	0,6	3	43500-MY2-601	Cilindro Mestre, Freio Traseiro (Nissin)	1 1 1 1		AR, E, ED, F, G, ND, SP, SW, U, 2G
Diafragma	0,1	*	43500-MY2-981	Cilindro Mestre, Freio Traseiro (Nissin)	- - - 1		BR
		4	43503-MJ0-006	Conector	1 1 1 1		
		5	43504-MB2-006	Capa, Comp.	1 1 1 1		
		6	43511-MN9-006	Tampa Comp., Óleo (Nissin)	1 1 1 1		
		7	43512-MN9-006	Mangueira, Cilindro Mestre	1 1 1 1		
		8	43514-MN9-006	Presilha Mangueira, Cilindro Mestre	2 2 2 2		
		9	43520-MJ6-305	Pistão, Cilindro Mestre, Jogo.....	1 1 1 1		
		10	43530-MN9-006	Parafuao, Articulação (Nissin)	1 1 1 1		
		11	43535-MN9-010	Arruela, Parafuso de Óleo	1 - 1 -		
		12	45513-KK1-771	Tampa Reservatório, Cilindro Mestre	1 1 1 1		AR, E, ED, F, G, ND, SP, SW, U, 2G
		*	45513-KV2-900	Tampa, Cilindro Mestre	- - - 1		BR
		13	45520-MG7-006	Diafragma	1 1 1 1		
		14	45521-HA2-006	Placa, Diafragma	1 1 1 1		
		15	46182-500-013	Anel, Elástico	1 1 1 1		

C-11 **Cilindro Mestre Freio Traseiro**

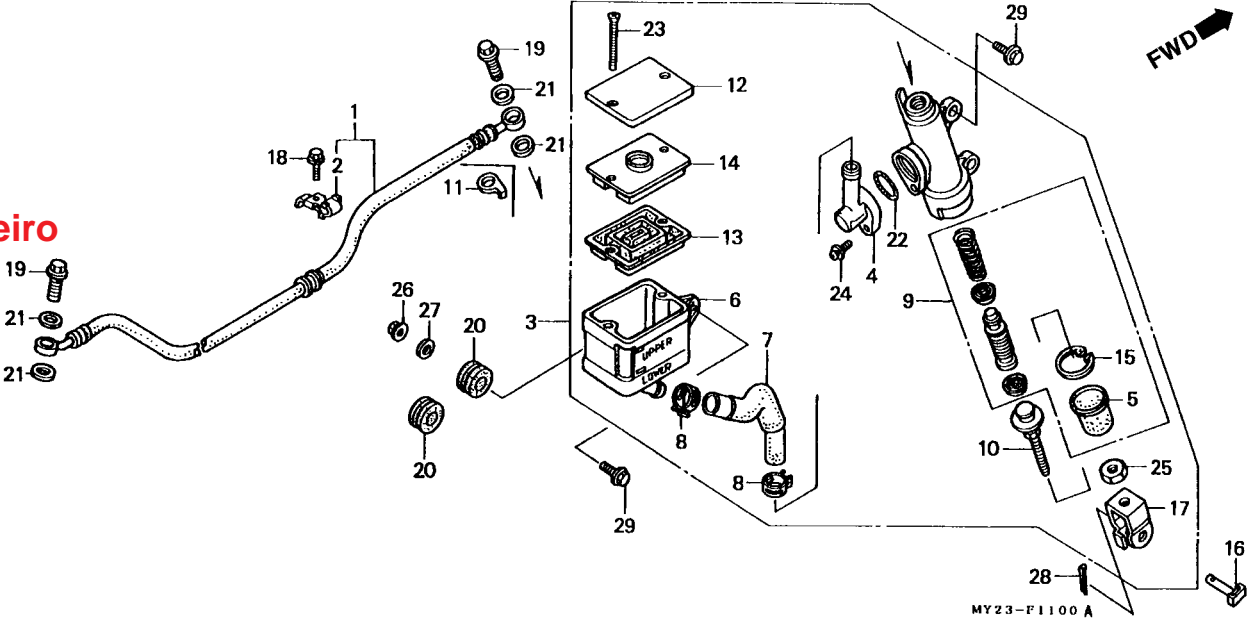

Item de serviço	T.M.O.	Ref. Nº	Nº da peça	Descrição	Otd.				Nº de série	Nota	
					NX500		NX650				
					N	P	N	P			
		16	46503-KW3-000	Pino, Braço Freio	1	1	1	1
		17	46504-KV6-702	Junção, Vareta de Freio	1	1	1	1
		*18	90103-GW6-000	Parafuso, Flange, 6 x 12.....	1	1	1	1
		19	90145-MS9-611	Parafuso, Óleo, 10 x 22	2	2	2	2
		20	90505-MC4-000	Bucha A	2	2	2	2
		21	90545-300-000	Arruela, Parafuso de Óleo	3	4	3	4
		22	91212-422-006	Anel, Vedação, 14,8 x 2,4	1	1	1	1
		23	93600-04040-1G	Parafuso, Allen, 4 x 40.....	2	2	2	2
		24	93893-04012-17	Parafuso, Arruela, 4 x 12	1	1	1	1
		25	94002-08000-0S	Porca, Sextavada, 8 mm	1	1	1	1
		26	94050-06080	Porca, Flange, 6 mm	1	1	1	1
		27	94103-06800	Arruela, Lisa, 6 mm.....	1	1	1	1
		28	94201-20120	Cupilha, 2,0 x 12.....	1	1	1	1
		29	96300-06020-00	Parafuso, Flange, 6 x 20.....	3	3	3	3

C-12

Cáliper Freio Traseiro

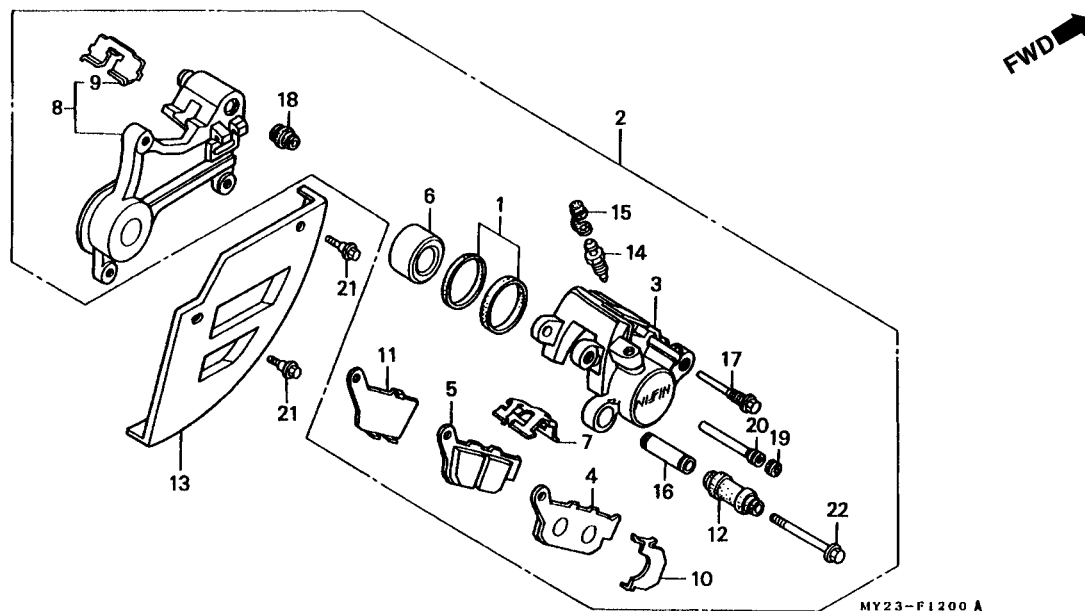

3

Item de serviço	T.M.O.	Ref. Nº	Nº da peça	Descrição	Qtd. NX500 NX650 N P N P	Nº de série	Nota
Jogo de Anéis do Pistão.....0,6		1	06451-443-405	Anéis do Pistão, Jogo.....	1 1 1 1		
• Carcaça Cáliper Traseiro		2	43100-MY2-601	Cáliper Comp., Traseiro (Nissin)	1 1 1 1		
Caliper Comp. Traseiro0,7		3	43101-KAC-671	Carcaça, Cáliper Traseiro	1 1 1 1		
Jogo de Pastilha Traseira0,1		4	43105-KT7-762	Pastilha A Traseira, Jogo.....	1 1 1 1		
Pistão0,5		5	43106-KT7-762	Pastilha B Traseira, Jogo.....	1 1 1 1		
(Adicionar 0,1 por Unidade)		6	43107-KT7-761	Pistão	1 1 1 1		
(Inclui Peça Relativa)		7	43108-KT7-761	Mola, Pastilha	1 1 1 1		
• Suporte Comp. Traseiro		8	43110-MN9-026	Suporte Comp., Traseiro (Nissin)	1 1 1 1		
Tampa Disco Traseiro0,4		9	43112-KT7-761	Trava.....	1 1 1 1		
		10	43114-KT7-761	Trava (A)	1 1 1 1		
		11	43115-MN9-006	Trava (B)	1 1 1 1		
		12	43132-KT7-761	Capa, Deslizante	1 1 1 1		
		13	43330-MN9-000	Tampa, Disco Traseiro	1 1 1 1		
		14	43352-568-003	Parafuso, Sangria	1 1 1 1		
		15	43353-461-771	Tampa Parafuso de Sangria.....	1 1 1 1		
		16	45111-MA3-006	Deslizador.....	1 1 1 1		
		17	45131-MN9-006	Parafuso, Pino.....	1 1 1 1		
		18	45133-MA3-006	Parafuso B	1 1 1 1		
		19	45203-MG3-016	Pino Plugue.....	1 1 1 1		
		20	45215-KA3-732	Pino	1 1 1 1		
		21	90111-GJ5-000	Parafuso, Flange, 6 mm.....	2 2 2 2		
		22	90180-MA3-006	Parafuso, Flange, 8 x 49	1 1 1 1		

C-13

Roda Traseira

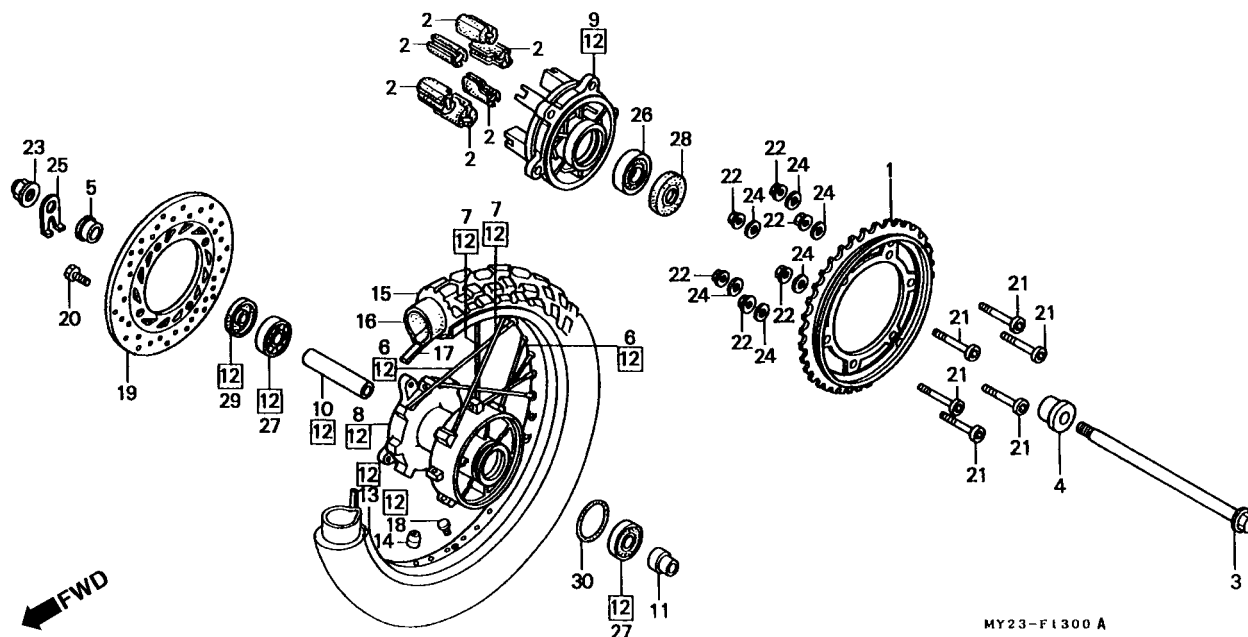

Item de serviço	T.M.O.	Ref. Nº	Nº da peça	Descrição	Otd. NX500 NX650				Nº de série	Nota
					N	P	N	P		
Coroa, Transmissão.....0,5		1	41200-MN9-830	Coroa, Transmissão (44D).....	1	-	-	-		
• Disco, Freio Traseiro		*	41200-MY2-790	Coroa, Transmissão (44D).....	-	1	-	-		
Coxim, Amortecedor Roda Traseira0,4			41200-MW2-780	Coroa, Transmissão (47D).....	-	-	1	-		E, ED, F, G, ND, SP, U, 2G
(Uma ou Todas)			41200-mn9-000	Coroa, Transmissão (45D).....	-	-	1	-		SW
• Eixo, Roda Traseira		*	41200-MY2-700	Coroa, Transmissão (47D).....	-	-	-	1		BR, E, ED, F, G, ND, SP, U, 2G
Cubo, Roda Traseira2,8										SW
Flange, Coroa0,7		*	41200-MY2-760	Coroa, Transmissão (45D).....	-	-	-	1		
Bucha A, Distanciadora Roda Traseira0,6		2	41241-MC4-010	Coxim, Amortecedor Roda Traseira	6	6	6	6		
• Rolamento, Radial de Esferas		3	42301-MN9-000	Eixo, Roda Traseira	1	1	1	1		
(Adicionar 0,1 por Unidade)		4	42311-KE7-010	Bucha Lateral, Roda Traseira.....	1	1	1	1		
Roda Traseira, Comp.1,3		5	42311-KS5-000	Bucha Lateral, Roda Traseira.....	1	1	1	1		
Aro, Roda Traseira.....2,4		6	426 A0-MN9-000	Raio Traseiro, Jogo (A 9 x 212) (Interno)	16	16	16	16		
Peso, Balanceador0,9		7	426B0-MN9-000	Raio Traseiro, Jogo (A 9 x 210) (Lado Externo)	16	16	16	16		
Pneu, Traseiro.....1,1		8	42601-MY2-000	Cubo, Roda Traseira	1	1	1	1		
• Câmara, Ar		9	42611-MS8-000	Flange.....			1	1	1	
		10	42620-MN9-010	Bucha Distanciadora A, Eixo Traseiro.....	1	1	1	1		
		11	42625-MC4-000	Bucha Distanciadora B, Eixo Traseiro.....	1	1	1	1		
		*12	42650-MY2-305	Roda Traseira.	-	1	-	1		
		13	42701-MN9-003	Aro, Roda Traseira.....	1	1	1	1		
		14	42705-MK4-850	Peso, Balanceador (10G).....	N	N	N	N		
			42707-MK4-850	Peso, Balanceador (20G).....	N	N	N	N		

C-13

Roda Traseira

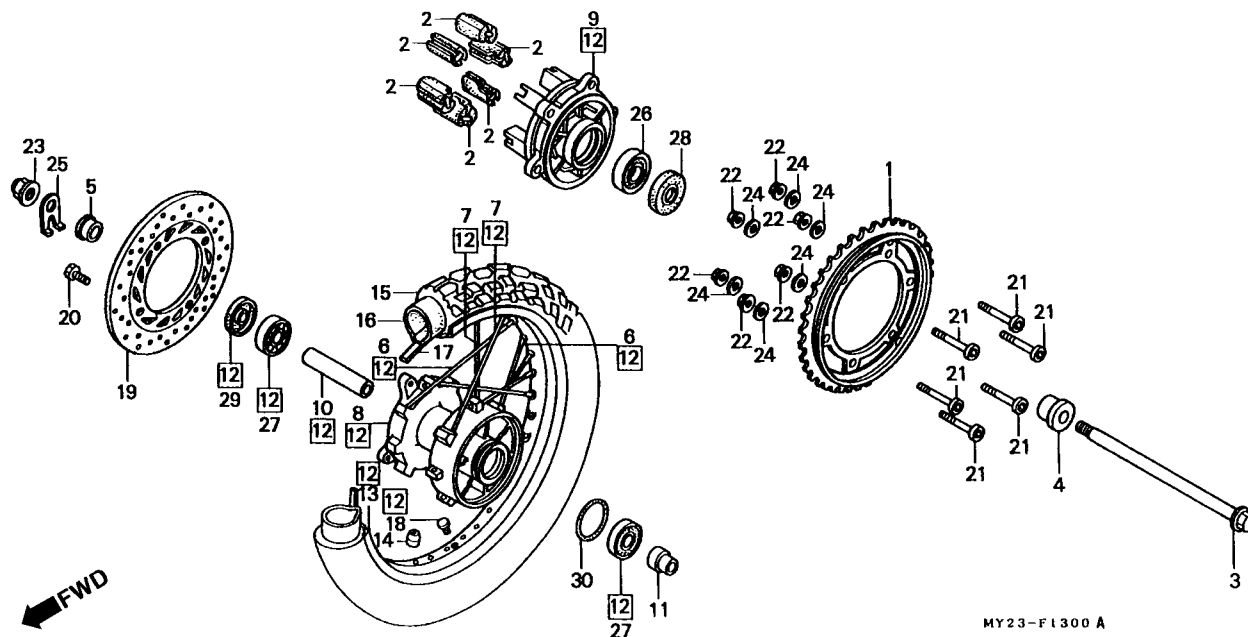

Item de serviço	T.M.O.	Ref. Nº	Nº da peça	Descrição	Qtd. NX500 NX650 N P N P	Nº de série	Nota
		15	42711-MN9-005	Pneu, Traseiro (Dunlop) (120/90-17 64S K560)	1 1 1 1
			42711-MN9-023	Pneu, Traseiro (BS) (120/90-17 64S TW42B)	1 1 1 1
		16	42712-KB7-902	Câmara, Ar (Dunlop) (120/90-17)	1 1 1 1
			42712-MN9-003	Câmara, Ar (BS) (120/90-17)	1 1 1 1
		17	42713-MG7-003	Protetor, Câmara (BS) (2.15-17)	1 1 1 1
			42713-425-772	Protetor, Câmara (Dunlop) (2.15-17)	1 1 1 1
		18	42717-329-000	Tampa, Aro	1 1 1 1
		19	43351-MY2-000	Disco, Freio Traseiro	1 1 1 1
		20	90105-KAE-870	Parafuso, Disco, 6 x 17	4 4 4 4
		21	90128-MM9-000	Parafuso, Fixação Engrenagem	6 6 6 6
		22	90304-GA6-003	Porca, Eixo, 10 mm	6 6 6 6
		23	90305-ME5-003	Porca, Flange, 16 mm	1 1 1 1
		24	90465-MM9-000	Arruela, 10 mm	6 6 6 6
		25	90559-MM9-000	Arruela, Eixo Traseiro	1 1 1 1
		26	91052-MM5-003	Rolamento, Radial de Esferas, 6204UU (NSK)	1 1 1 1
		27	91053-MV1-003	Rolamento, Radial de Esferas, 6203UU	2 2 2 2
		28	91252-MC4-003	Retentor, Óleo, 28 x 47.2 x 7 (ARAI)	1 1 1 1
			91252-MC4-005	Retentor, Óleo, 28 x 47.2 x 7 (NOK)	1 1 1 1
		29	91252-428-000	Retentor, Óleo, 25 x 40 x 7	1 1 1 1
		30	91302-317-700	Anel, Vedação, 54 x 2	1 1 1 1

C-14

Tanque de Combustível

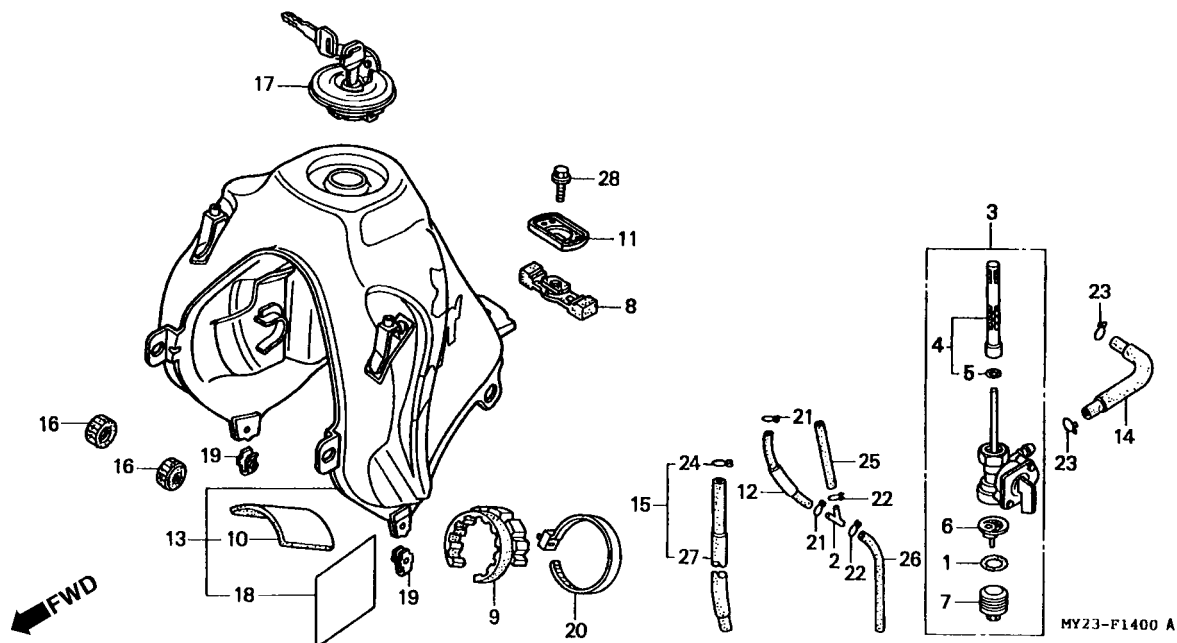

Item de serviço	T.M.O.	Ref. Nº	Nº da peça	Descrição	Otd. NX500 NX650 N P N P	Nº de série	Nota
Registro, Combustível	0,3	1	16173-001-004	Guarnição, Copo Filtro de Combustível	1 1 1 1		
• Filtro, Regisstro de Combustível		2	16180-ML6-671	Junção	1 1 1 1		
Copo, Filtro	0,1	3	16950-MN9-015	Registro, Combustível	1 1 1 1		
(Inclui Peça Relativa)		4	16952-MG2-005	Filtro, Combustível	1 1 1 1		
Tanque Combustível, Jogo.....	0,4	5	16958-MA1-731	Arruela, Vedação	1 1 1 1		
		6	16959-471-831	Copo, Filtro	1 1 1 1		
		7	16967-GA6-671	Copo, Filtro de Combustível	1 1 1 1		
		8	17503-KG0-000	Coxim Traseiro, Tanque de Combustível	1 1 1 1		
		* 9	17504-MN1-670	Coxim B, Fixação Tanque de Combustível	1 1 1 1		
		*10	17506-MY2-620	Coxim, Tanque de Combustível	1 1 1 1		
		11	17508-MN9-000	Arruela, Fixação Tanque	1 1 1 1		
		12	17516-MY2-620	Tubo A, Dreno	1 - 1 -		
		* 13	17516-MY2-700	Tubo Comp. A, Dreno.....	- 1 - 1		
			17520-MY2-620ZA	Tanque, Combustível Comp. (WL) *Tipo 1*	1 - 1 -		
			17520-MY2-620ZB	Tanque, Combustível Comp. (WL) *Tipo 2*	1 - 1 -		
			17520-MY2-620ZC	Tanque, Combustível Comp. (WL) *Tipo 3*	1 - 1 -		
		* 14	17520-MY2-700ZA	Tanque, Combustível Comp. (WL) *Tipo 4*	- 1 - 1		AR, E, ED, F, G, ND, SP, SW, U, 2G
		* 15	17520-MY2-700ZB	Tanque, Combustível Comp. (WL) *Tipo 5*	- 1 - 1		
		* 16	17520-MY2-700ZC	Tanque, Combustível Comp. (WL) *Tipo 6*	- 1 - 1		
		* 17	17520-MY2-700ZD	Tanque, Combustível Comp. (WL) *Tipo 7*	- 1 - 1		AR, E, ED, F, G, ND, SP, SW, U, 2G

Tabela de Cores Tanque de Combustível
(NX 500n • 650n)

Tipo	Cor Principal	Codigo Etiqueta de Cor
Tipo 1	Vermelho Fighting	R 134B
Tipo 2	Preto	NH1
Tipo 3	Branco Ross	NH196H

Tabela de Cores Tanque de Combustível
(NX 500p • 650p)

Tipo	Cor Principal	Codigo Etiqueta de Cor
Tipo 4	Branco Ross	NH196E
Tipo 5	Preto	NH1E
Tipo 6	Pteto Metálico	NH217K
Tipo 7	Azul Ciclone Metálico	PB221G

C-14

Tanque de Combustível

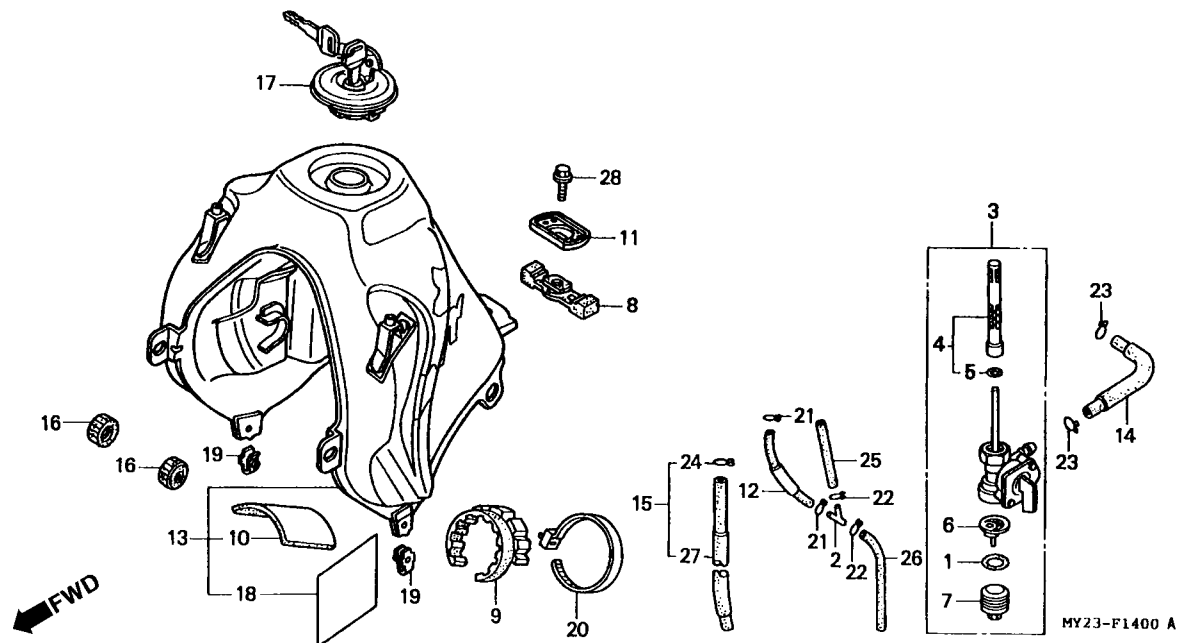

Item de serviço	T.M.O.	Ref. Nº	Nº da peça	Descrição	Qtd.				Nº de série	Nota
					NX500	NX650	N	P		
		14	17524-MN9-000	Tubo, Combustível, 7,3.....	1	1	1	1		
		15	17525-MY2-620	Tubo, Dreno, Tanque de Combustível	1	1	1	1		
		16	17611-MM9-000	Coxim Dianteiro, Tanque de Combustível	2	2	2	2		
		*17	17620-MM5-007	Tampa, Tanque de Combustível	1	1	1	1		
		*18	87116-MY2-620	Protetor, Tanque de Combustível	1	1	1	1		
		19	90344-964-003	Porca, Trava, 6 mm	2	2	2	2		
		*20	90672-KBR-000	Suporte, Cabo	1	1	1	1		
		21	95002-02080	Presilha, Tubo (B 8)	2	2	2	2		
		*22	95002-02100	Presilha, Tubo (B 10)	2	2	2	2		
		23	95002-02120	Presilha, Tubo (B 12)	2	2	2	2		
		24	95002-02130	Presilha, Tubo (B 12,5)	1	1	1	1		
		25	95005-55290-20	Tubo, 5,3 x 290	1	1	1	1		
		26	95005-55330-20	Tubo, 5,3 x 330	1	1	1	1		
		27	95005-80700-20	Tubo, 8 x 700	1	1	1	1		
		28	95701-08014-08	Parafuso, Flange, 8 x 14	1	1	1	1		

C-15

Assento

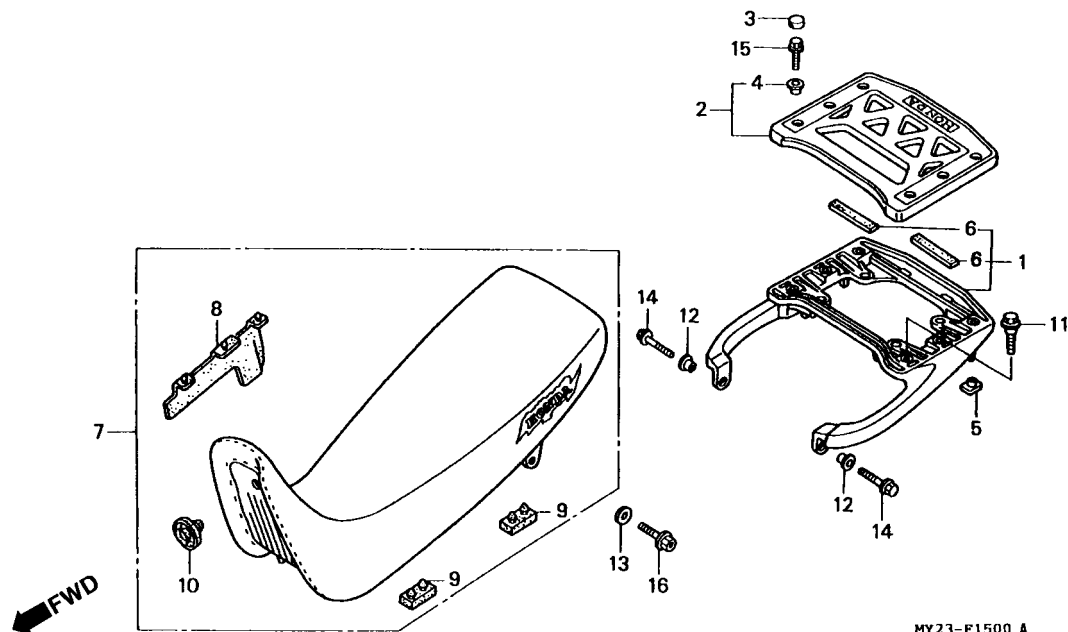

MY23-F1500 A

Item de serviço	T.M.O.	Ref. Nº	Nº da peça	Descrição	Otd. NX500 NX650 N P N P	Nº de série	Nota
Alça Comp. Traseira.....0,3		* 1	50300-MY2-620ZA	Alça Comp., Traseira *NH-146M* Prata Metalica Accurate.	1 1 1 1		
Base Alça Traseira0,1		2	50315-MK5-000	Base, Alça Traseira	1 1 1 1		
• Assento Comp. Duplo		3	50316-MK5-000	Tampa, Base Traseira	6 6 6 6		
		4	61101-KB7-910	Bucha, Fixação	6 6 6 6		
		5	61304-162-013	Porca, Fixação	6 6 6 6		
		* 6	61323-MY2-620	Coxim, 100 x 15 x 2.....	2 2 2 2		
		7	77200-MY2-620ZA	Assento Comp., Duplo *NH-1L* Preto	1 - 1 -		
			77200-MY2-620ZB	Assento Comp., Duplo *PB 27L* Azul Neo	1 - 1 -		
			77200-MY2-620ZC	Assento Comp., Duplo *R 85L* Vermelho Darling	1 - 1 -		
		* 7	77200-MY2-700ZA	Assento Comp., Duplo *Tipo 4*.....	- 1 - 1		..AR, E, ED, F, G, ND, SP, SW, U, 2G
		* 7	77200-MY2-700ZB	Assento Comp., Duplo *Tipo 5*.....	- 1 - 1		
		* 7	77200-MY2-700ZC	Assento Comp., Duplo *Tipo 6*.....	- 1 - 1		
		* 7	77200-MY2-700ZD	Assento Comp., Duplo *Tipo 7*.....	- 1 - 1		AR, E, ED, F, G, ND, SP, SW, U, 2G
		8	77201-MN9-300	Coxim.....	1 1 1 1		
		9	77204-312-000	Coxim, Fixação	4 4 4 4		
		10	77211-MB0-000	Bucha, Limitadora do Assento	1 1 1 1		
		11	90105-VA5-000	Parafuso, Central de Ajuste.....	4 4 4 4		
		12	91501-766-000	Bucha, Distanciadora, 8,1 x 12 x 9	2 2 2 2		
		13	94101-08000	Arruela, Lisa, 8 mm.....	2 2 2 2		

Tabela de Cores Assento (NX 500p • 650p)

Tipo	Cor Principal	Codigo Etiqueta de Cor
Tipo 4	Branco Ross	NH196E
Tipo 5	Preto	NH1E
Tipo 6	Preto Checker Metálico	NH217K
Tipo 7	Azul Cyclone Metálico	PB221G

C-15

Assento

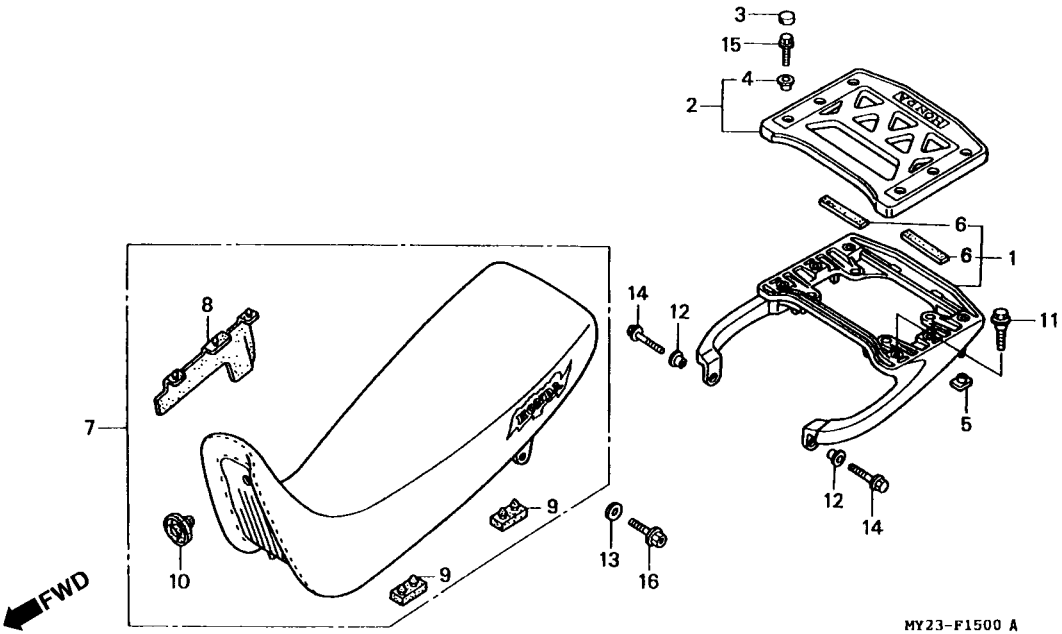

3

Item de serviço	T.M.O.	Ref. Nº	Nº da peça	Descrição	Qtd.				Nº de série	Nota
					NX500 N	NX650 P	NX500 N	NX650 P		
		14	95801-08022-08	Parafuso, Flange, 8 x 22.....	2	2	2	2
		15	96001-06016-00	Parafuso, Flange, 6 x 16.....	6	6	6	6
		16	96600-08016-00	Parafuso, Allen, 8 x 16.....	2	2	2	2

C-16

Tampa Lateral

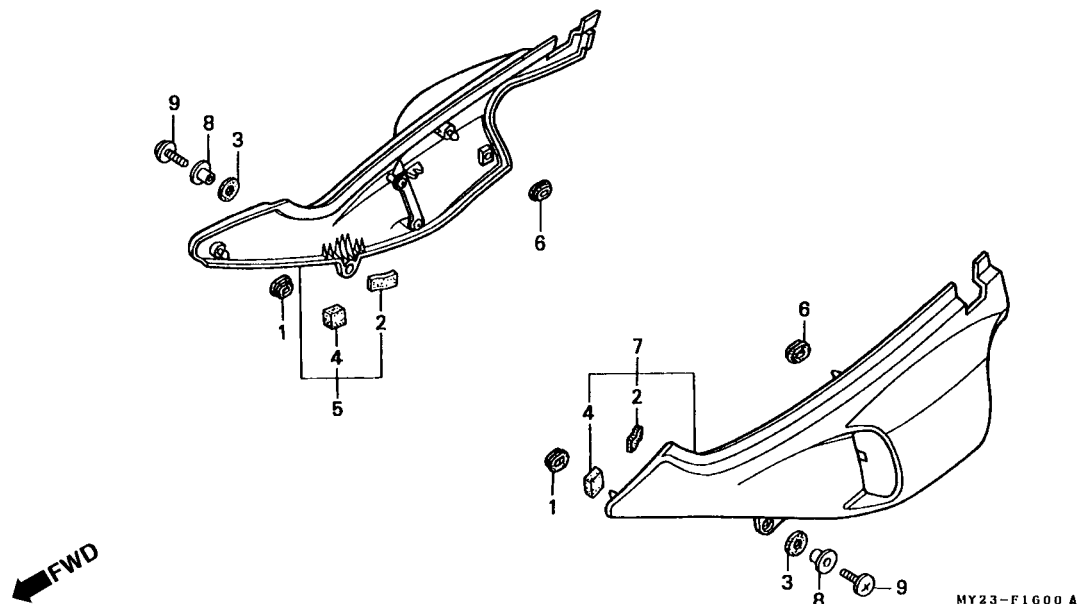

Item de serviço	T.M.O.	Ref. Nº	Nº da peça	Descrição	Otd. NX500 NX650				Nº de série	Nota
					N	P	N	P		
Tampa, Lateral Direita0,1		1	17247-303-000	Bucha A	2	2	2	2		
• Tampa, Lateral Esquerda		* 2	19105-MR8-300	Coxim.....	2	2	2	2		
		* 3	77218-GB2-720	Coxim, Assento.....	2	2	2	2		
		* 4	77221-MW3-670	Coxim.....	2	2	2	2		
		5	83500-MY2-620ZA	Tampa, Lateral Direita *NH-1* Preto.....	1	1	1	1		
			83500-MY2-620ZB	Tampa, Lateral Direita *NH-196* Branco Ross	1	1	1	1		AR, E, ED, F, G, ND, SP, SW, U, 2G
			83500-MY2-620ZC	Tampa, Lateral Direita *R-134* Vermelho Fighting.....	1	-	1	-		
		* 83500-MY2-620ZD		Tampa, Lateral Direita *NH-217M* Preto Checker Metálico....	-	1	-	1		
		* 83500-MY2-620ZE		Tampa, Lateral Direita *PB-221M* Azul Ciclone Metálico	-	1	-	1		AR, E, ED, F, G, ND, SP, SW, U, 2G
		6	83551-300-000	Bucha, Filtro de Ar	2	2	2	2		
		7	83600-MY2-620ZA	Tampa, Lateral Esquerda *NH-1* Preto	1	1	1	1		
			83600-MY2-620ZB	Tampa, Lateral Esquerda *NH-196* Branco Ross	1	1	1	1		AR, E, ED, F, G, ND, SP, SW, U, 2G
			83600-MY2-620ZC	Tampa, Lateral Esquerda *R-134* Vermelho Fighting	1	-	1	-		
		* 83600-MY2-620ZD		Tampa, Lateral Esquerda *NH-217M* Preto Checker Metaico ..	-	1	-	1		
		* 83600-MY2-620ZE		Tampa, Lateral Esquerda *PB-221M* Azul Ciclone Metálico ..	-	1	-	1	1	AR, E, ED, F, G, ND, SP, SW, U, 2G
		* 8	90003-438-850	Bucha (C)	2	2	2	2		
		* 9	90147-KY4-880	Parafuso, Especial, 6 x 16	2	2	2	2		

C-17

Filtro de Ar

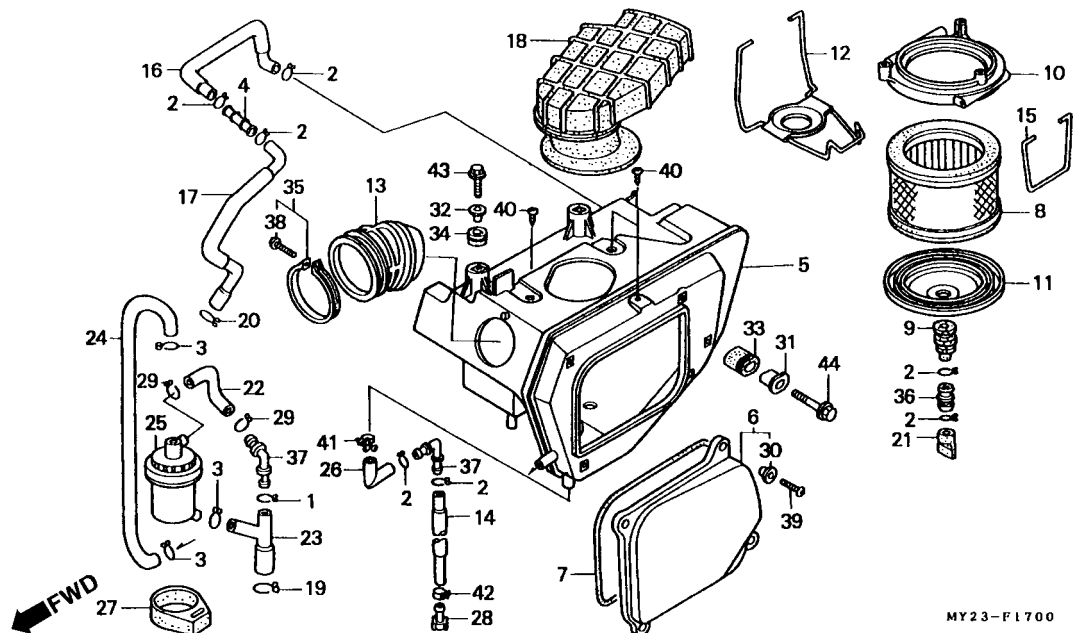

3

Item de serviço	T.M.O.	Ref. Nº	Nº da peça	Descrição	Qtd. NX500 NX650 N P N P	Nº de série	Nota
Tampa Comp., Filtro de Ar	1,4	1	15771-KV6-000	Presilha Tubo, Dreno de Óleo	1 1 1 1		
Elemento Comp., Filtro de Ar	0,1	2	15771-551-000	Presilha Tubo, Dreno de Óleo	7 7 4 4		AR, BR, E, ED, F, ND, SP, U
Tubo, Conexão	0,8				- - 7 7		G, SW, 2G
Codutor Interno, Filtro de Ar	0,4	3	15772-164-000	Presilha Tubo, Dreno, 15 mm	3 3 3 3		
Tanque Comp., Respiro	0,3	4	16966-MJ4-670	Junção, Tubo Dreno	1 1 1 1		AR, G, SW, 2g
		5	17210-MN9-670	Tampa Comp., Filtro de Ar	1 1 1 1		AR, G, SW, 2G
			17210-MN9-010	Tampa Comp., Filtro de Ar	- - 1 1		BR, E, ED, F, ND, SP, U
		6	17211-MN9-000	Tampa Comp., Filtro de Ar	1 1 1 1		
		7	17212-MN9-000	Anel, Vedação Tampa Filtro de Ar	1 1 1 1		
		8	17213-MW2-780	Elemento Comp., Filtro de Ar	1 1 1 1		
		9	17215-MN9-000	Tubo, Dreno	1 1 1 1		
		10	17218-MN9-000	Placa Fixação, Elemento, Filtro de Ar	1 1 1 1		
		11	17219-MN9-000	Placa B, Fixação Elemento, Filtro de Ar	1 - 1 -		
		*	17219-MY2-700	Placa B, Fixação Elemento, Filtro de Ar	- 1 - 1		
		12	17221-MN9-000	Mola A, Fixação Elemento	1 1 1 1		
		13	17222-MN9-000	Tubo, Conexão	1 - 1 -		
		*	17222-MY2-700	Tubo, Conexão	- 1 - 1		
		14	17224-MN9-000	Tubo B, Dreno	1 1 1 1		
		15	17225-MN9-000	Mola B, Fixação Elemento	1 1 1 1		
		16	17231-MN9-670	Tubo A, Coletor de Ar	1 1 1 1		AR, G, SW, 2G

C-17

Filtro de Ar

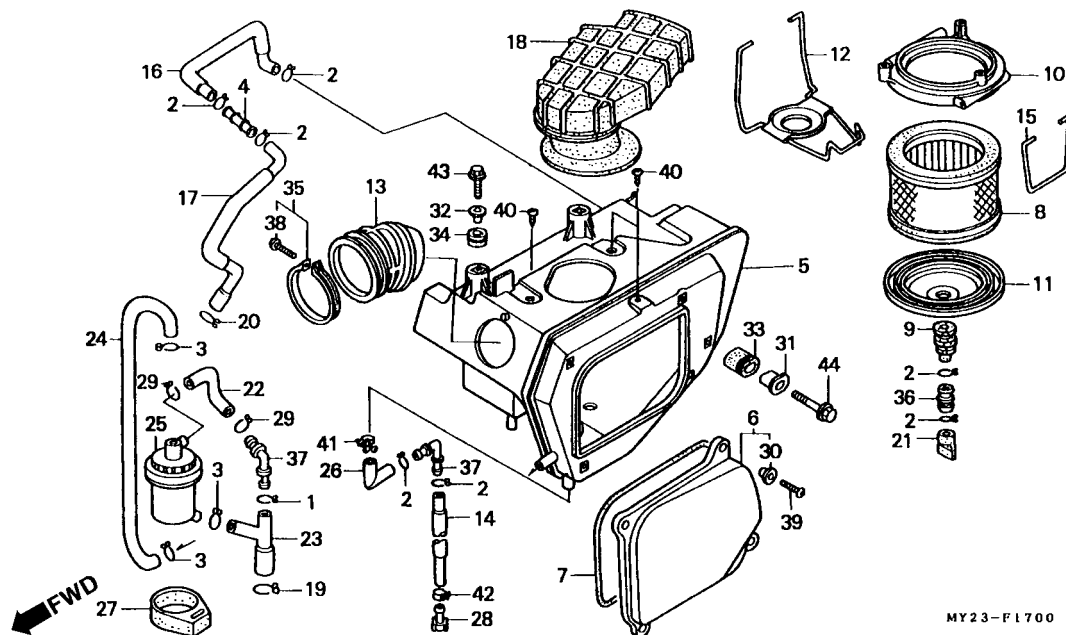

MY23-FL700

Item de serviço	T.M.O.	Ref. Nº	Nº da peça	Descrição	Otd. NX500 NX650 N P N P				Nº de série	Nota
		17	17232-MY2-610	Tubo B, Coletor Ar	1	1	1	1	AR, G, SW, 2G
		18	17245-MN9-830	Condutor Interno, Filtro de Ar	1	1	-	-
			17245-MW2-780	Condutor Interno, Filtro de Ar	-	-	1	1	BR, E, ED, F, G, ND, SP, U, 2G
			17240-MN9-000	Condutor Interno, Filtro de Ar	-	-	1	1	SW
		19	17316-MN1-670	Presilha A, Tubo de Respiro	1	1	1	1
		20	17316-611-000	Presilha, Tubo de Respiro	1	1	1	1	AR, G, SW, 2G
		21	17358-HA0-680	Tubo, Dreno			1	1
		22	17362-MN9-870	Tubo, Respiro Superior	1	1	1	1
		23	17363-MN9-870	Tubo, Respiro do Motor	1	1	1	1
		24	17364-MN9-870	Tubo C, Respiro	1	1	1	1
		25	17365-MN9-870	Tanque Comp., Respiro	1	1	1	1
		26	17366-KG0-000	Tubo A, Dreno	1	1	1	1
		27	17366-435-000	Presilha, Separador Respiro	1	1	1	1
		28	17370-382-870	Plugue, Tubo de Respiro	1	1	1	1
		29	17724-MN1-670	Presilha, Mangueira Tanque	2	2	2	2
		30	33713-GC2-000	Bucha B	4	4	4	4
		31	90501-MN9-000	Bucha Tampa, Filtro de Ar	1	1	1	1
		32	90502-MC4-000	Bucha B, Tampa Filtro de Ar	2	2	2	2
		33	90503-MN9-000	Coxim, Tampa, Filtro de Ar	1	1	1	1
		34	90506-MC4-000	Bucha B, Tampa, Filtro de Ar	2	2	2	2

C-17

Filtro de Ar

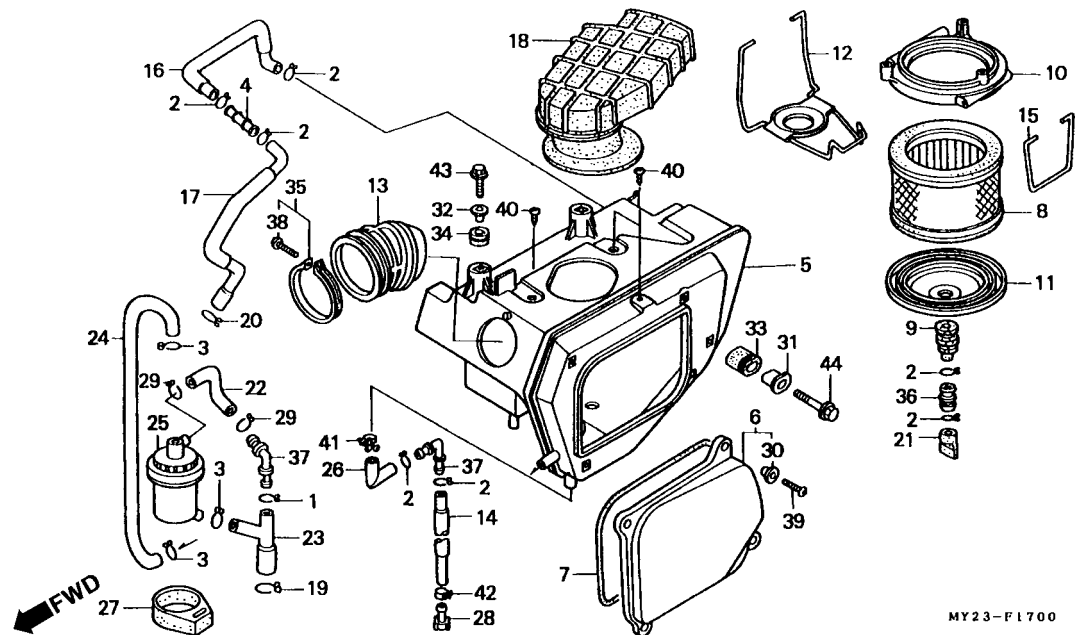

Item de serviço	T.M.O.	Ref. Nº	Nº da peça	Descrição	Qtd.				Nº de série	Nota
					NX500	NX650	N	P		
		35	90652-GHB-780	Presilha, Conexão Tubo, Filtro de Ar (70)	1	1	1	1
		36	91463-KT0-680	Junção, Tubo.....	1	1	1	1
		37	91463-MC4-000	Junção, Tubo.....	2	2	2	2
		38	93500-04025-OG	Parafuso, Phillips, 4 x 25	1	1	1	1
		39	93500-06018-OG	Parafuso, Phillips, 6 x 18	4	4	4	4
		40	93903-35280	Parafuso, Fixação, 5 x 12	3	3	3	3
		41	95002-01160	Presilha, Tubo, (A 16)	1	1	1	1
		42	95002-41300-04	Presilha, Tubo (D 13).....	1	1	1	1
		43	95701-06016-00	Parafuso, Flange, 6 x 16	2	2	2	2
		44	95701-06035-00	Parafuso, Flange, 6 x 35	1	1	1	1

C-18

Escapamento

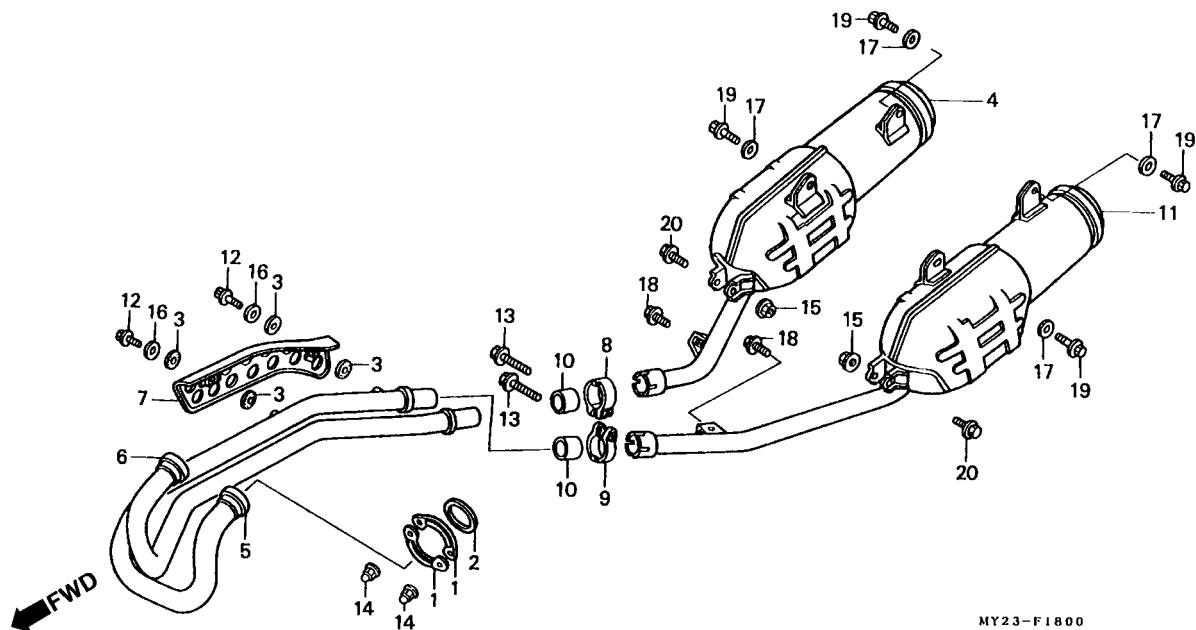

MY23-F1800

Item de serviço	T.M.O.	Ref. Nº	Nº da peça	Descrição	Otd. NX500 NX650				Nº de série	Nota
					N	P	N	P		
Escapamento Comp., Direito	0,3	1	18231-MN1-670	Junção, Tubo de Escape	4	4	4	4		
• Escapamento Comp., Esquerdo		2	18291-MN5-650	Junta, Tubo de Escapamento	2	2	2	2		
Tubo A, Escapamento	0,2	3	18292-KBR-000	Guarnição, Protetor	4	4	4	4		
• Tubo B, Escapamento		4	18310-MY2-620	Escapamento Comp., Direito	1	1	1	1		AR, BR, E, ED, F, G, ND, SP, U, 2G
Protetor, Tubo de Escape.....	0,1									SW
		*	18310-MY2-650	Escapamento Comp., Direito	-	-	1	-		SW
		5	18320-MY2-620	Tubo A, Escape	1	1	1	1		
		6	18321-MY2-620	Tubo B, Escape	1	1	1	1		
		7	18325-MN9-870ZA	Protetor, Tubo de Escape *NH-106* Preto Heatproof	1	1	1	1		
		8	18373-MN1-670	Presilha Direita, Tubo de Escape	1	1	1	1		
		9	18374-MN1-670	Presilha Esquerda, Tubo de Escape	1	1	1	1		
		10	18391-KJ3-700	Guarnição, Escapamento	2	2	2	2		
		11	18410-MY2-620	Escapamento Comp., Esquerdo	1	1	1	1		AR, BR, E, ED, F, G, ND, SP, U, 2G
		*	18410-MY2-650	Escapamento Comp., Esquerdo.	-	-	1	-		SW
		12	90104-MN9-000	Parafuso, Flange, 6 x 10	2	2	2	2		
		13	90216-MN9-000	Parafuso, Flange, 8 x 32	2	2	2	2		
		14	90304-ME1-670	Porca Cega, 8 mm	4	4	4	4		
		15	94050-08000	Porca Flange, 8 mm	2	2	2	2		

C-18

Escapamento

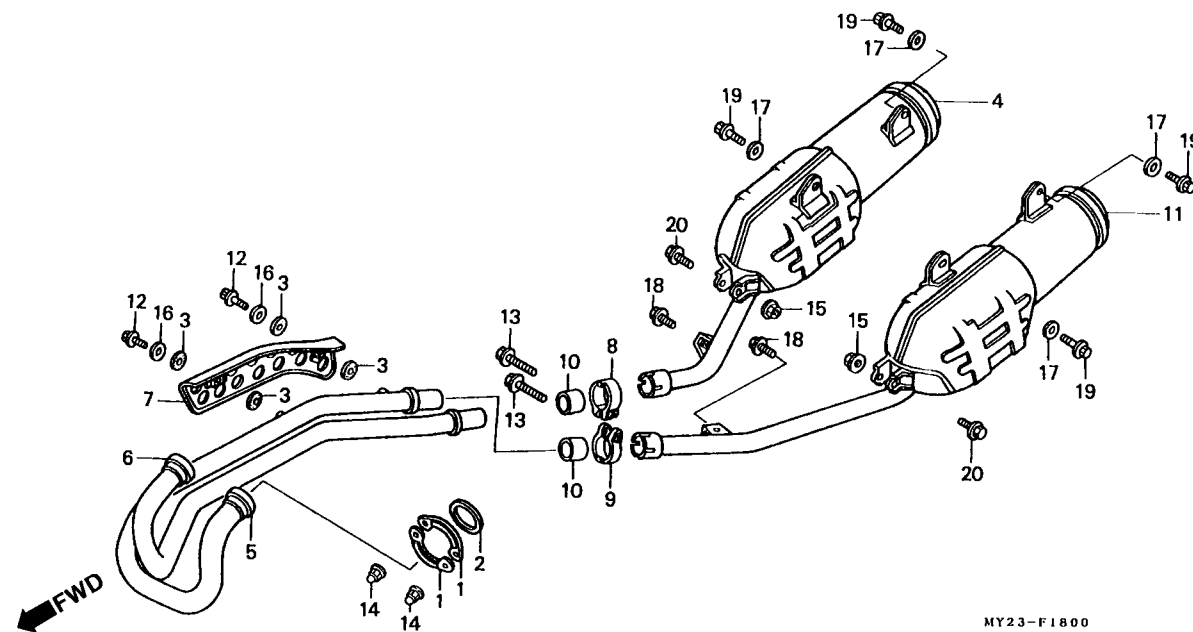

MY23-F1800

Item de serviço	T.M.O.	Ref. Nº	Nº da peça	Descrição	Qtd.				Nº de série	Nota
					NX500 N	NX650 P	NX500 N	NX650 P		
		16	94101-06700	Arruela, Lisa, 6 mm.....	2	2	2	2
		17	94101-08000	Arruela, Lisa, 8 mm.....	4	4	4	4
		18	96300-08016-07	Parafuso, Flange, 8 x 16.....	2	2	2	2
		19	96300-08030-07	Parafuso, Flange, 8 x 30.....	4	4	4	4
		20	96300-08050-07	Parafuso, Flange, 8 x 50.....	2	2	2	2

C-19

Pedal

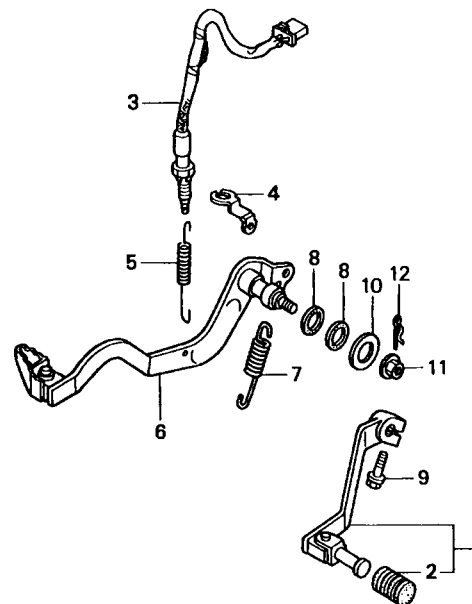

MY23-F1900

Item de serviço	T.M.O.	Ref. Nº	Nº da peça	Descrição	Qtd.				Nº de série	Nota	
					NX500 N	NX650 P	NX500 N	NX650 P			
Pedal, Câmbio Comp.0,1		1	24700-MN9-000	Pedal, Câmbio Comp.	1	1	1	1
Interruptor Comp., Freio Traseiro0,3		2	24781-KE1-000	Borracha, Pedal de Câmbio	1	1	1	1
• Pedal Comp., Freio		* 3	35350-MY2-620	Interruptor Comp., Freio Traseiro	1	1	1	1
		4	35356-MN9-000	Suporte, Interruptor Freio Traseiro	1	1	1	1
		5	35357-MN9-010	Mola, Interrupor Freio	1	1	1	1
		6	46500-MN9-000	Pedal, Freio Comp.....	1	-	1	-	AR, E, ED, F, ND, SP, SW, U
			46500-MN9-710	Pedal, Freio Comp.....	-	1	-	1	AR, BR, E, ED, F, ND SP,SW, U G, 2G
					-	-	1	1	
		7	46514-MN9-000	Mola, Pedal de Freio.....	1	1	1	1
		8	46525-KK0-003	Retentor, Pó, 17 x 20 x 2,5	2	2	2	2
		9	90102-MN1-670	Parafuso, Flange, 6 x 20.....	1	1	1	1
		10	90535-KB9-000	Arruela	1	1	1	1
		11	94050-08000	Porca, Flange, 8 mm	1	1	1	1
		12	94251-08000	Pino, Trava, 8 mm.....	1	1	1	1

C-20

Pedal de Apoio

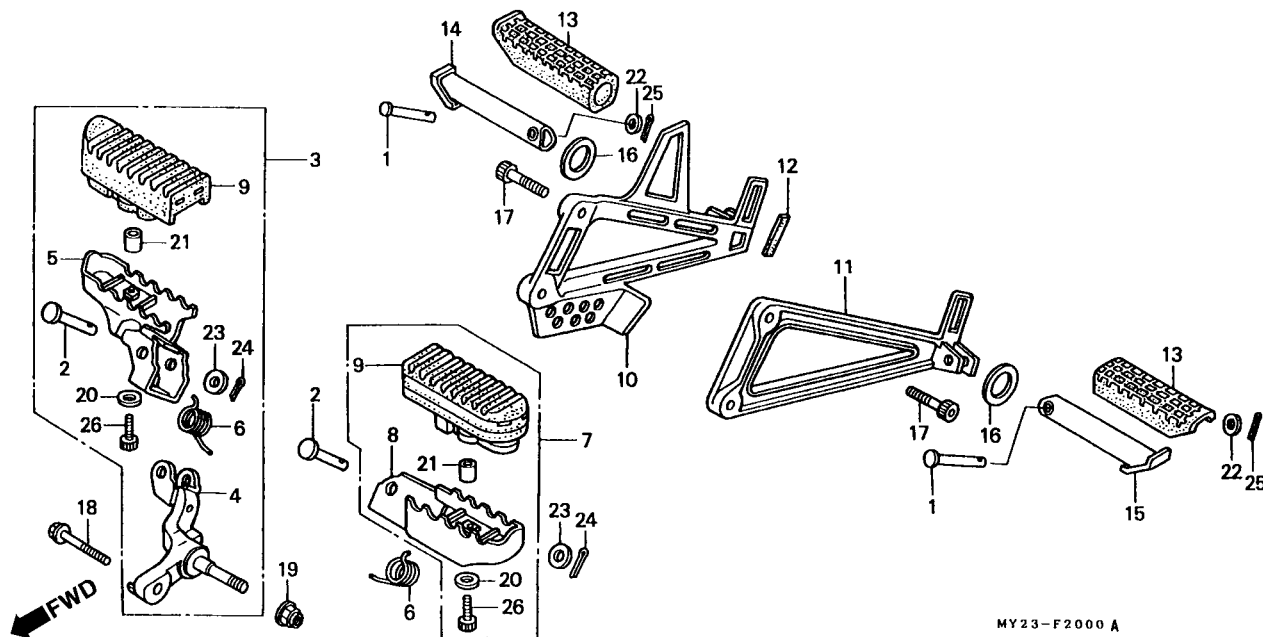

MY23-F2000 A

3

Item de serviço	T.M.O.	Ref. Nº	Nº da peça	Descrição	Qtd. NX500 NX650 N P N P				Nº de série	Nota
Pedal, Apoio Direito.....0,1		1	50603-GS9-010	Pino, Articulação Pedal de Apoio.....	2	2	2	2		
• Pedal, Apoio Esquerdo.		2	50603-MN9-650	Pino, Junção Pedal de Apoio	2	2	2	2		
• Borracha, Pedal		3	50610-MN9-870ZB	Pedal, Apoio Direito *NH-1* Preto	1	-	1	-		
• Suporte Comp., Pedal de Apoio Direito		4	50615-MN9-870ZB	Pedal, Apoio Direito *NH-1* Preto	1	1	1	1		
• Suporte Comp., Pedal de Apoio Esquerdo		5	50616-MN9-000	Pedal, Apoio.	1	1	1	1		
• Suporte, Pedal de Apoio Direito (Inclui Peça Relativa)		6	50617-MN9-000	Mola, Retorno do Pedal	2	2	2	2		
• Suporte, Pedal de Apoio Esquerdo (Inclui Peça Relativa)		7	50620-MN9-650	Pedal, Apoio Esquerdo.....	1	-	1	-		
Suporte, Pedal de Apoio Direito0,2		8	50626-MN9-000	Pedal, Apoio Esquerdo.....	1	1	1	1		
• Pedal, Apoio		9	50661-MS8-000	Borracha, Pedal.....	2	2	2	2		
(Adicionar 0,1 por Unidade)		10	50701-MN9-000	Suporte Comp., Pedal de Apoio Direito	1	1	1	1		
		11	50702-MN9-000	Suporte Comp., Pedal Apoio Esquerdo	1	1	1	1		
		*12	50706-MY2-620	Borracha, 40 x 6 x 2,5	1	1	1	1		
		13	50710-KE8-000	Borracha, Pedal de Apoio	2	2	2	2		
		14	50711-KN6-940	Suporte, Pedal de Apoio Direito	1	1	1	1		
		15	50712-KN6-940	Suporte, Pedal de Apoio Esquerdo.....	1	1	1	1		
		16	50715-KE8-000	Placa, Lateral.....	2	2	2	2		
		17	90157-MF5-000	Parafuso, Allen, 8 x 20	4	4	4	4		
		18	90211-KF0-770	Parafuso, Flange, 10 x 45.....	1	1	1	1		
		19	90304-GE8-003	Porca U, 10 mm	1	1	1	1		
		20	90485-MB2-000	Arruela, 6 mm	2	2	2	2		
		21	90503-MG7-000	Espaçador	2	2	2	2		

C-20 **Pedal de Apoio**

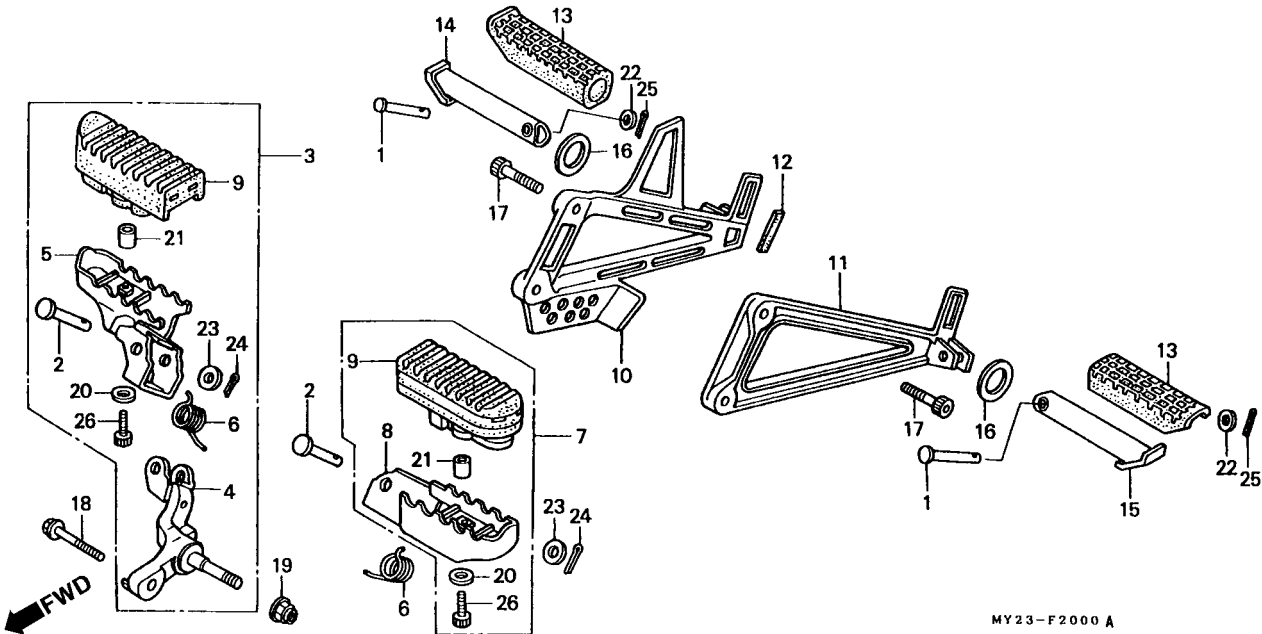

Item de serviço	T.M.O.	Ref. Nº	Nº da peça	Descrição	Otd.				Nº de série	Nota
					NX500 N	NX650 P	NX500 N	NX650 P		
		22	90507-921-000	Arruela, Nylon, 8 mm	2	2	2	2
		23	94102-08000	Arruela, Lisa 8 mm.....	2	2	2	2
		24	94201-16150	Cupilha, 1.6 x 15.....	2	2	2	2
		25	94201-20150	Cupilha, 2.0 x 15.....	2	2	2	2
		26	96700-06022-07	Parafuso, Allen, 6 x 22	2	2	2	2

C-21

Cavalete Lateral

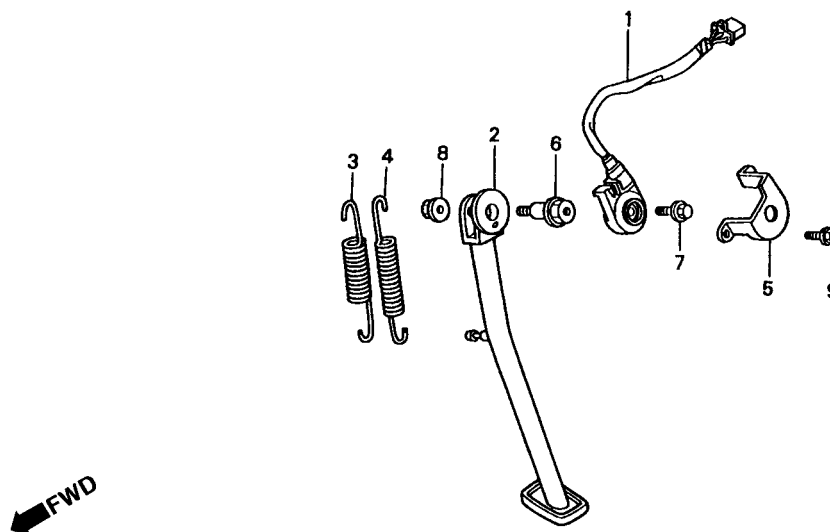

MY23-F2100

Item de serviço	T.M.O.	Ref. Nº	Nº da peça	Descrição	Qtd.				Nº de série	Nota
					NX500		NX650			
					N	P	N	P		
Interruptor Comp., Pedal Lateral	0,3	1	35700-MY2-305	Interruptor Comp., Pedal Lateral	1	1	1	1
Cavalete Lateral, Comp.....	0,2	2	50530-MY2-620	Cavalete Lateral, Comp.....	1	1	1	1
Mola, Cavalete Lateral.....	0,1	3	50541-MM4-000	Mola, Cavalete Lateral.....	1	1	1	1
			50541-MB0-000	Mola, Cavalete Lateral.....	-	-	1	1	AR, BR, E, ED, F, ND, SP, SW, U
		4	50542-MB0-611	Sub Mola, Cavalete Lateral	-	-	1	1	G, 2G
		5	50547-KAE-000	Protetor, Interruptor Pedal Lateral	1	1	1	1	G, 2G
		6	90108-MK6-670	Parafuso, Cavalete Lateral	1	1	1	1	
		* 7	90147-MK6-671	Parafuso, Especial, 6 x 16.....	1	1	1	1	
		8	90203-MF9-710	Porca, Cavalete Lateral	1	1	1	1	
		9	96001-06010-07	Parafuso, Flange, 6 x 10.....	2	2	2	2	

C-22

Garfo Traseiro

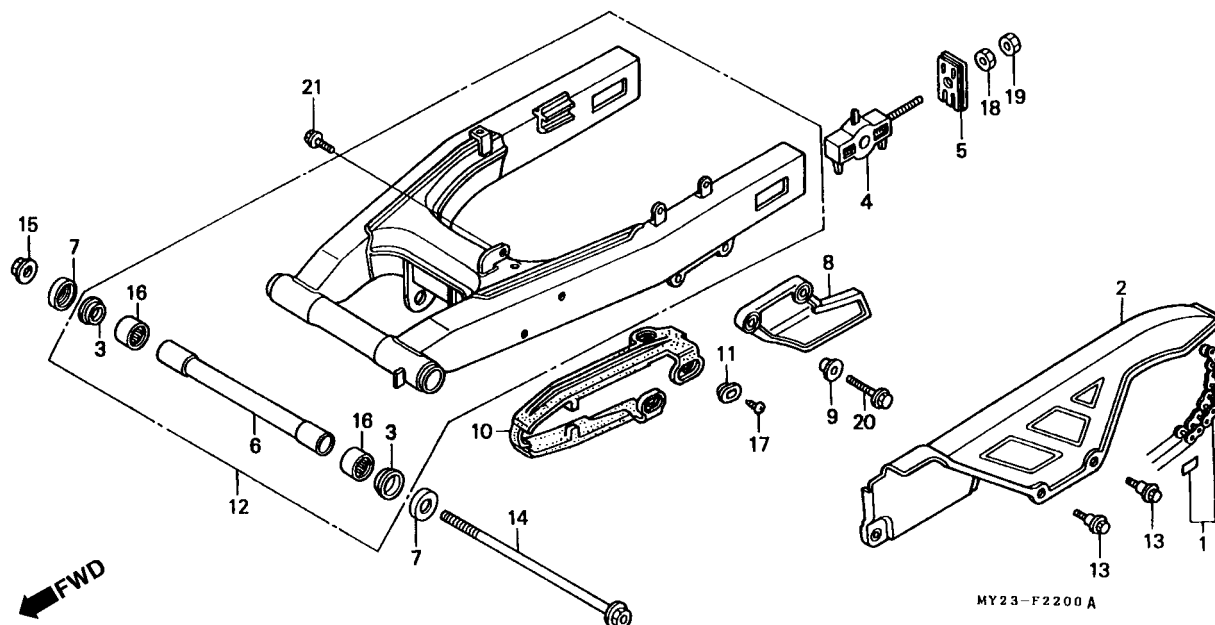

Item de serviço	T.M.O.	Ref. Nº	Nº da peça	Descrição	Otd. NX500 NX650				Nº de série	Nota
					N	P	N	P		
Corrente, Transmissão0,8		1	405 A3-KM4-005	Corrente, Transmissão (Takasago) (520SMO-108LE)	1	1	1	1	AR, SW
• Bucha, Central			405 A3-KT7-003	Corrente, Transmissão (Daido) (520V 4-108L).....	1	-	1	-	AR, SW
Tampa, Corrente de Transmissão0,1			405 A3-MW2-781	Corrente, Transmissão (Daido) (DID520V 4-110LE)	-	-	1	-	E, ED, F, G, ND, SP, U, 2G
• Protetor, Corrente			405 A3-MW2-782	Corrente, Transmissão (Takasago)						
Deslizador, Corrente.....0,3				(RK 520SM0-Z2 x 110LE)	-	-	1	1	BR, E, ED, F, G, ND, SP, U, 2G
Garfo Traseiro, Jogo.....1,1		2	40510-KS5-000	Tampa, Corrente de Transmissão	1	1	1	1	
Rolamento, Agulhas, 20 x 26 x 20.....1,2		3	52109-430-300	Bucha	2	2	2	2	
(Adicionar 0,2 por Unidade)		4	52120-KV0-700	Bucha Comp., Tensor Corrente.....	2	2	2	2	
		5	52121-MJ0-000	Placa, Corrente de Tensor.....	2	2	2	2	
		* 6	52141-MY2-000	Bucha Central, Garfo Traseiro	1	1	1	1	
		7	52144-356-003	Tampa Traseira, Retentor de Pó (ARAI)	2	2	2	2	
			52144-356-005	Tampa Traseira, Retentor de Pó (NOK)	2	2	2	2	
		8	52156-KB7-000	Protetor, Corrente	1	1	1	1	
		9	52159-KB7-000	Bucha, Corrente	2	2	2	2	
		10	52170-MW2-780	Deslizador, Corrente.....	1	1	1	1	
		11	52171-KR6-000	Arruela, Deslizador Corrente	3	3	3	3	
		12	52200-MY2-305	Garfo Traseiro, Jogo.....	1	1	1	1	
		13	90116-ME9-000	Parafuso, Flange, 6 mm.....	2	2	2	2	
		14	90121-MN9-000	Parafuso, Garfo Traseiro.....	1	1	1	1	
		15	90305-GE8-003	Porca U, 14 mm.....	1	1	1	1	

C-22

Garfo Traseiro

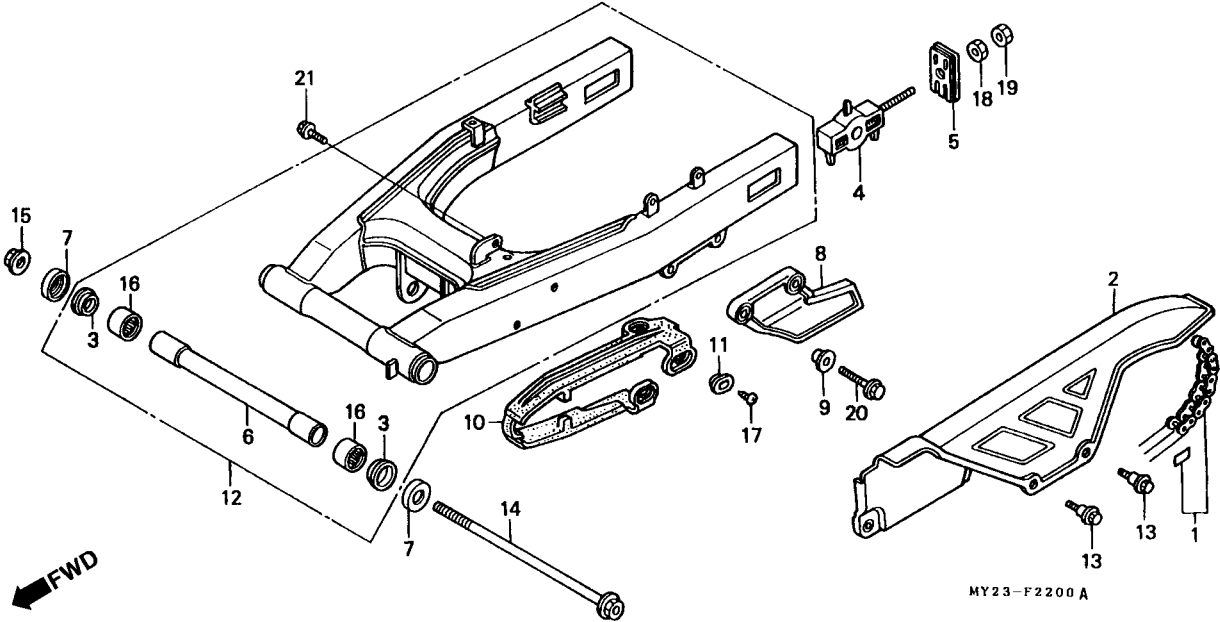

3

Item de serviço	T.M.O.	Ref. Nº	Nº da peça	Descrição	Qtd.				Nº de série	Nota	
					NX500		NX650				
					N	P	N	P			
		16	91070-GC4-601	Rolamento, Agulhas, 20 x 26 x 20 (NTN)	2	2	2	2
		17	93901-25080	Parafuso, Fixação, 5 x 8	3	3	3	3
		18	94001-08000-0S	Porca, Sextavada, 8 mm	2	2	2	2
		19	94030-08000	Porca, Sextavada, 8 mm	2	2	2	2
		20	96001-06020-00	Parafuso, Flange, 6 x 20	2	2	2	2
		21	96500-06012-07	Parafuso, Flange, 6 x 12	1	1	1	1

C-23

Amortecedor Traseiro

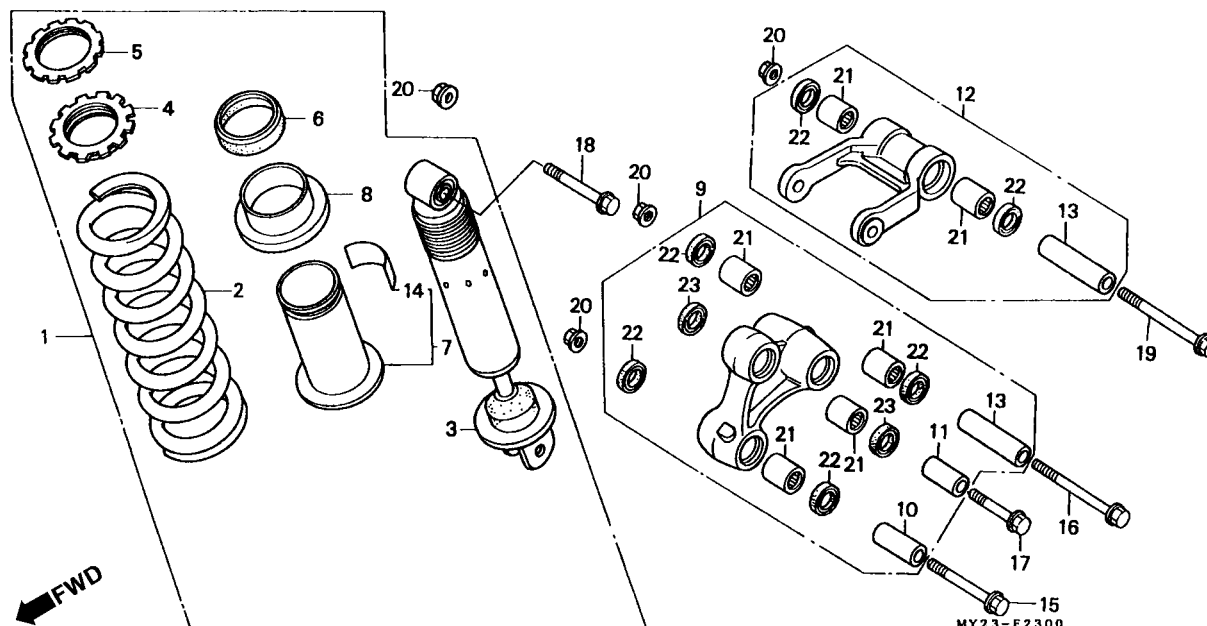

Item de serviço	T.M.O.	Ref. Nº	Nº da peça	Descrição	Otd. NX500 NX650 N P N P	Nº de série	Nota
Amortecedor Traseiro, Comp.0,9		1	52400-MY2-601ZA	Amortecedor, Traseiro Comp. (SHOWA) *NH-1* Preto	1 1 1 1		AR, E, ED, G, ND, SP, SW, U, 2G
Mola, Amortecedor Traseiro1,1							
Amortecedor Traseiro, Comp.1,2		*	52400-MY2-621ZA	Amortecedor, Traseiro Comp. *NH-1* Preto	- - 1 1		F
Braço, Amortecedor Traseiro0,4		*	52400-MY2-981ZA	Amortecedor, Traseiro Comp. *NH-1* Preto	- - 1 1		BR
Bucha, Amortecedor Traseiro0,3		2	52401-MY2-601ZA	Mola, Amortecedor Traseiro (SHOWA) *NH-1* Preto	1 - 1 -		
Bucha Superior, Amortecedor		3	52410-MY2-601	Amortecedor, Traseiro Comp. (SHOWA)	1 - 1 -		
Bucha, Braço Oscilante		4	52422-MY8-003	Ajustador, Mola (SHOWA)	1 - 1 -		
Rolamento, Agulhas, 17,5 x 24,5 x 22.....0,6		5	52423-MY8-003	Porca, Ajuste (SHOWA)	1 - 1 -		
(Adicionar 0,2 por Unidade)		6	52457-KB7-003	Retentor, Pó	1 - 1 -		
		7	52458-MY2-601	Guia Comp., Mola (SHOWA)	1 - 1 -		AR, E, ED, G, ND, SP, SW, U, 2G
			52458-MY2-621	Guia Comp., Mola (SHOWA)	- - 1 -		F
		8	52459-KB7-003	Assento C, Mola (SHOWA)	1 - 1 -		
		9	52460-MN9-840	Assento C, Mola (SHOWA)	1 1 1 1		
		10	52463-MN9-000	Bucha	1 1 1 1		
		11	52464-MN9-000	Bucha Inferior, Amortecedor	1 1 1 1		
		12	52470-MN9-840	Braço, Oscilante	1 1 1 1		
		13	52473-MN9-000	Bucha, Braço Oscilante.....	2 2 2 2		
		14	87516-KY7-911	Etiqueta, Precaução, Amortecedor Traseiro	1 - 1 -		AR, E, ED, G, ND, SP, SW, U, 2G
			87516-MV8-731	Etiqueta, Precaução, Amortecedor Traseiro (Francês)	- - 1 -		F

C-23

Amortecedor Traseiro

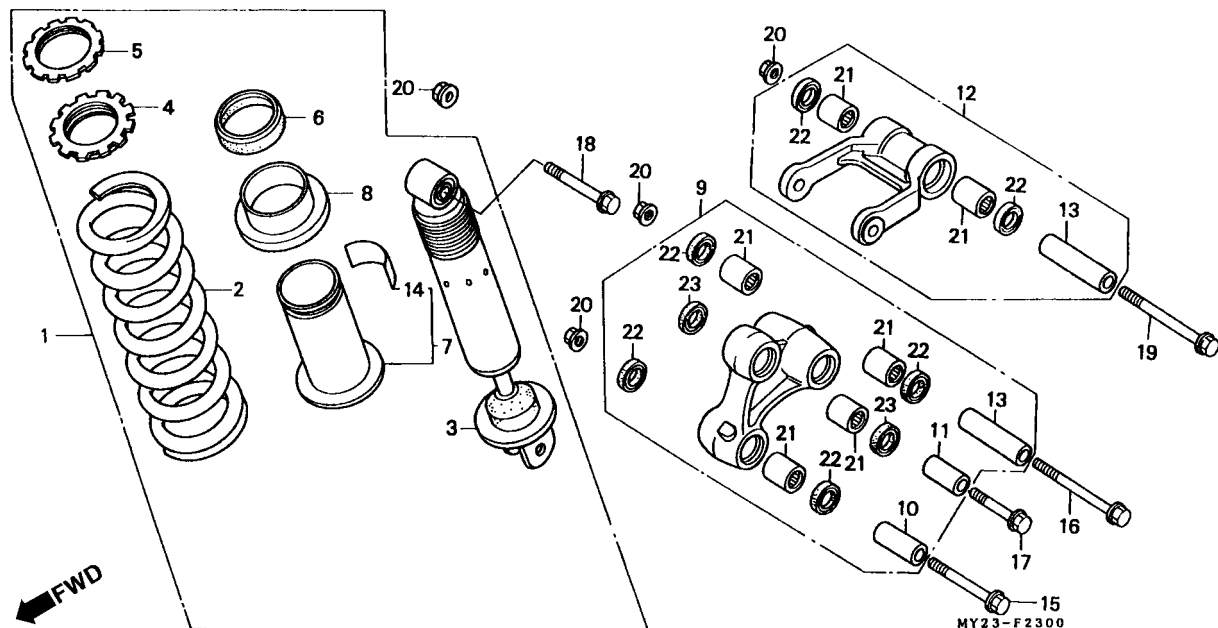

Item de serviço	T.M.O.	Ref. Nº	Nº da peça	Descrição	Qtd.				Nº de série	Nota	
					NX500 NX650						
					N	P	N	P			
		15	90128-GC5-000	Parafuso, Flange, 10 x 70.....	1	1	1	1
		16	90153-MA1-000	Parafuso, UBS, 10 x 100.....	1	1	1	1
		17	90153-MC4-003	Parafuso, Flange, 10 x 43.....	1	1	1	1
		18	90182-MB2-003	Parafuso, Flange, 10 x 66.....	1	1	1	1
		19	90188-MG7-003	Parafuso, Flange, 10 x 100.....	1	1	1	1
		20	90304-GE8-003	Porca U, 10 mm.....	4	4	4	4
		21	91079-KA3-831	Rolamento, Agulhas, 17,5 x 24,5 x 22.....	6	6	6	6
		22	91205-KT2-005	Retentor, Óleo, 17,5 x 26 x 5.....	6	6	6	6
		23	91261-MN9-005	Anel, Vedação, 17,5 x 26 x 2,5.....	2	2	2	2

C-24

Pára-Lama Traseiro

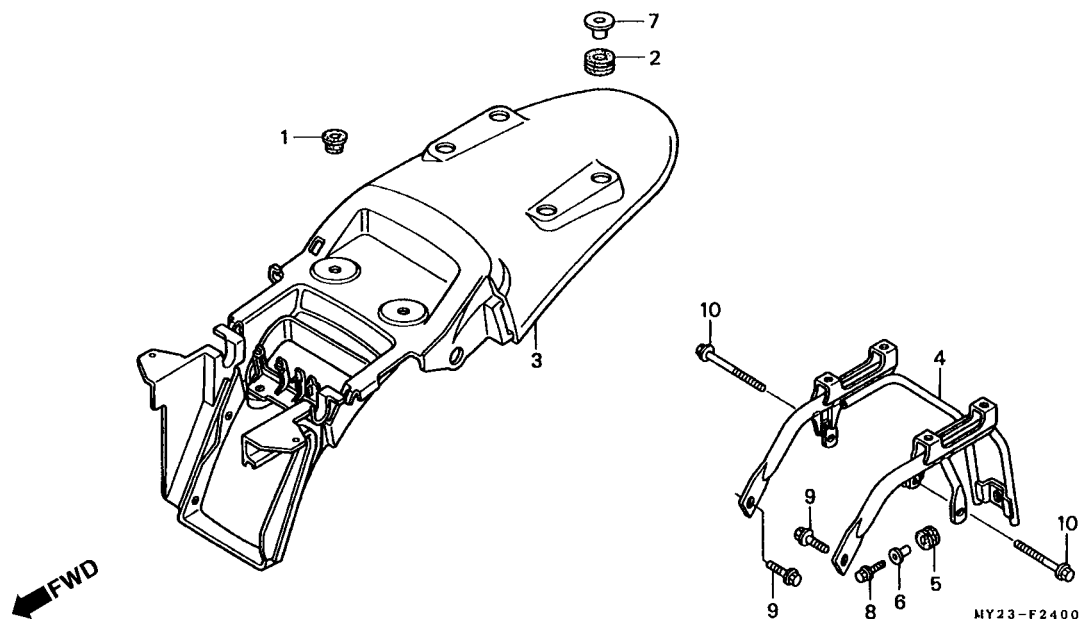

Item de serviço	T.M.O.	Ref. Nº	Nº da peça	Descrição	Otd.				Nº de série	Nota
					NX500	NX650	N	P		
Pára-Lama Traseiro.....	0,6	1	50329-HA6-000	Coxim, Fixação	2	2	2	2
Tubo Suporte, Pára-Lama Traseiro	0,5	2	50329-HA7-670	Coxim, Fixação	4	4	4	4
		3	80100-MY2-620ZA	Pára-Lama Traseiro *NH-1* Preto.....	1	1	1	1
			80100-MY2-620ZB	Pára-Lama Traseiro *NH-196* Branco Ross	1	1	1	1	AR, E, ED, F, G, ND, SP, SW, U, 2G
			80100-MY2-620ZC	Pára-Lama Traseiro *R-134* Vermelho Fighting.....	1	-	1	-
		*	80100-MY2-620ZD	Pára-Lama Traseiro *NH-217M* Preto Checker Metálico	-	1	-	1
		*	80100-MY2-620ZE	Pára-Lama Traseiro *PB-221M* Azul Ciclone Metálico	-	1	-	1	AR, E, ED, F, G, ND, SP, SW, U, 2G
		4	80110-MY2-620	Tubo, Suporte Pára-Lama Traseiro	1	1	1	1
		5	83504-HB7-000	Coxim.....	1	1	1	1
		6	83505-HB7-000	Bucha, Fixação, Tampa Lateral.....	1	1	1	1
		7	90551-MG7-000	Bucha, 8,8 x 11	4	4	4	4
		8	95701-06022-07	Parafuso, Flange, 6 x 22.....	1	1	1	1
		9	95701-08012-08	Parafuso, Flange, 8 x 12.....	2	2	2	2
		10	95701-08040-08	Parafuso, Flange, 8 x 40.....	2	2	2	2

C-25

Sinalizador

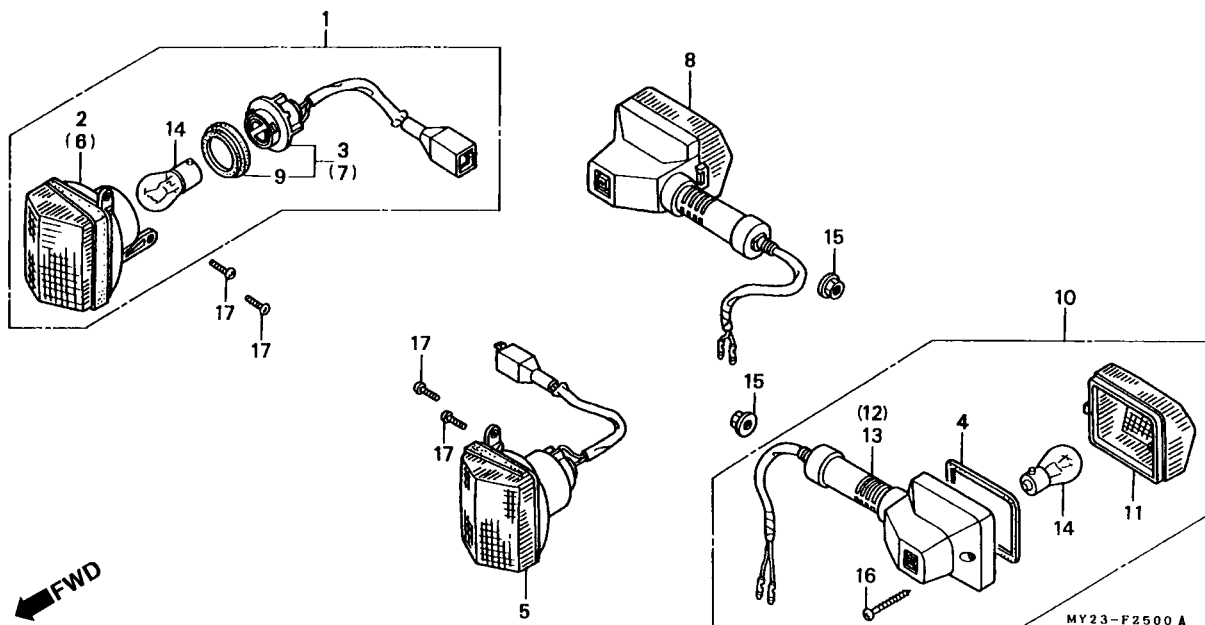

3

Item de serviço	T.M.O.	Ref. Nº	Nº da peça	Descrição	Qtd. NX500 NX650 N P N P				Nº de série	Nota
Sinalizador Comp., Dianteiro Direito.0,1		1	33400-MN4-602	Sinalizador Comp., Dianteiro Direito (12 V/21 W)	1	1	1	1
• Sinalizador Comp., Dianteiro Esquerdo		2	33401-MN4-003	Sinalizador, Dianteiro Direito	1	1	1	1
• Lâmpada		3	33405-MN4-602	Soquete, Sinalizador Dianteiro Direito	1	1	1	1
		4	33407-MG2-003	Guarnição, Lente	2	2	2	2
		5	33450-MN4-602	Sinalizador Comp., Dianteiro Esquerdo (12 V/21 W)	1	1	1	1
		6	33451-MN4-003	Sinalizador, Dianteiro Esquerdo	1	1	1	1
		7	33455-MN4-602	Soquete, Sinalizador Dianteiro Esquerdo	1	1	1	1
		8	33500-MN9-640	Sinalizador Comp., Traseiro Direito (12 V/21 W)	1	1	1	1
		9	33518-SA2-003	Junta, Lente	2	2	2	2
		10	33550-MN9-640	Sinalizador Comp., Traseiro Esquerdo (12 V/21 W)	1	1	1	1
		11	33602-MG2-601	Lente, Sinalizador	2	2	2	2
		12	33620-MN9-640	Base Comp., Sinalizador Traseiro Direito	1	1	1	1
		13	33670-MN9-640	Base Comp., Sinalizador Traseiro Esquerdo	1	1	1	1
		14	34908-634-611	Lâmpada (12 V/21 W) (ECE) (Stanley)	4	4	4	4
		15	90303-428-900	Porca, Flange, 10 mm	2	2	2	2
		16	91901-MG2-003	Parafuso, Fixação, 3 x 25	2	2	2	2
		17	93500-05012-0A	Parafuso, Phillips, 5 x 12	4	-	4	-
		*	93500-05010-0A	Parafuso, Phillips, 5 x 10	-	4	-	4

C-26

Lanterna Traseira

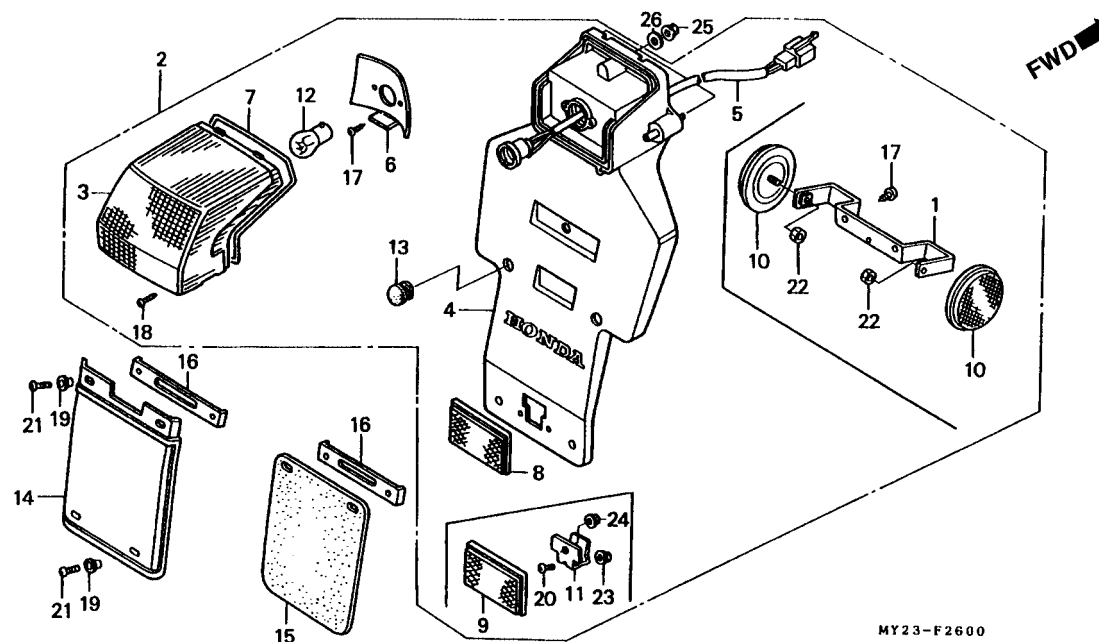

Item de serviço	T.M.O.	Ref. Nº	Nº da peça	Descrição	Otd. NX500 NX650				Nº de série	Nota
					N	P	N	P		
Lanterna Traseira Comp.....0,4		1	33605-MN9-670	Suporte, Refletor	1	1	-	-		
• Soquete Comp., Lanterna		2	33700-MY2-731	Lanterna Traseira Comp., (12 V 21/5 W) (Stanley)	1	1	-	-		
Base Comp., Lanterna Traseira.....0,5			33700-MN9-642	Lanterna Traseira Comp., (12 V 21/5 W)	-	-	1	1		BR, ED, F, SP
Lâmpada Lanterna Traseira0,1			33700-MN9-712	Lanterna Traseira Comp., (12 V 21/5 W)	-	-	1	1		G, ND, SW, 2G
• Pára-Barro, Traseiro			33700-MY2-601	Lanterna Traseira Comp., (12 V 21/5 W)	-	-	1	1		E, U
		3	33702-MN9-641	Lente Comp., Lanterna Traseira	1	1	1	1		
		* 4	33704-MY2-731	Base Comp., Lanterna Traseira.....	1	1	-	-		
			33704-MN9-641	Base Comp., Lanterna Traseira.....	-	-	1	1		BR, ED, F, SP
			33704-MN9-701	Base Comp., Lanterna Traseira.....	-	-	1	1		E, U
			33704-MN9-711	Base Comp., Lanterna Traseira.....	-	-	1	1		G, ND, SW, 2G
		5	33705-MN9-642	Soquete Comp., Lanterna Traseira	1	1	1	1		
		6	33706-MN9-641	Refletor, Lanterna Traseira	1	1	1	1		
		7	33709-MN9-641	Juntas, Jogo	1	1	1	1		
		8	33741-MN9-013	Refletor Traseiro	-	-	1	1		BR, ED, F, G, ND, SP, SW, 2G
		9	33741-MS6-921	Refletor	1	1	1	1		AR, E, U
		10	33741-MY2-731	Refletor Dianteiro	2	2	-	-		
		11	33745-MN9-700	Suporte, Refletor	1	1	1	1		AR, E, U
		12	34906-447-711	Lâmpada (12 V 21/5 W).....	1	1	1	1		
		13	50318-041-600	Plugue.....	2	2	2	2		

C-26

Lanterna Traseira

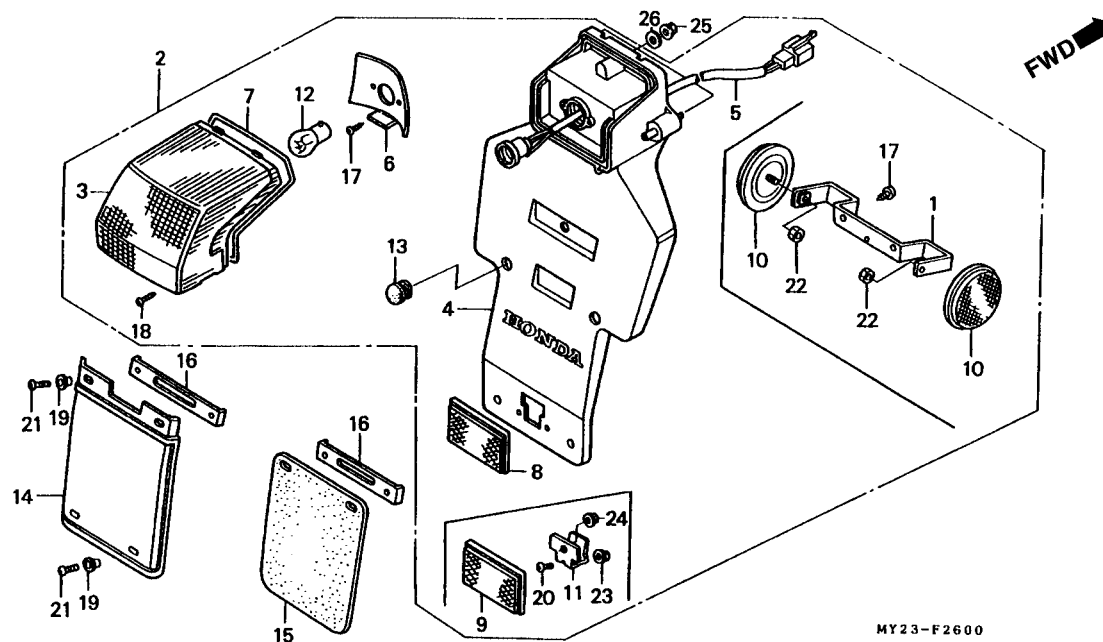

Item de serviço

T.M.O.

Ref.
Nº

Nº da peça

Descrição

Qtd.
NX500 NX650
N P N P

Nº de série

Nota

14	80124-MN9-710	Pára Barro, Traseiro.....	1	1	1	1	AR, G, ND, 2G
	80124-MN9-630	Pára Barro, Traseiro.....	-	-	1	1	SW
15	80125-MK5-690	Pára Barro, Traseiro.....	-	-	1	1	SW
16	80127-MN9-710	Placa, Fixação.....	1	1	1	1	AR, G, ND, 2G
			-	-	2	2	SW
17	90101-GW6-000	Parafuso, Fixação, 4 x 14.....	4	4	2	2
18	90102-GW6-000	Parafuso, Fixação, 4 x 14.....	2	2	2	2
19	90520-134-000	Arruela, Fixação.....	2	2	2	2	AR, G, ND, 2G
			-	-	4	4	SW
20	93500-04008-0G	Parafuso, Phillips, 4 x 8.....	2	2	2	2	AR, E, U
21	93500-05012-0G	Parafuso, Phillips, 5 x 12.....	2	2	2	2	AR, G, ND, 2G
			-	-	4	4	SW
22	94002-06070-0S	Porca, Sextavada, 6 mm.....	2	2	-	-
23	94050-04080	Porca, Flange, 4 mm.....	2	2	2	2	AR, E, U
24	94050-05080	Porca, Flange, 5 mm.....	1	1	1	1	AR, E, U
25	94050-06000	Porca, Flange, 6 mm.....	3	3	3	3
26	94103-06000	Arruela, Lisa 6 mm.....	3	3	3	3

C-27

Bateria



MY23-F2700

3

C-28

Fiação Principal • Bobina de Ignição

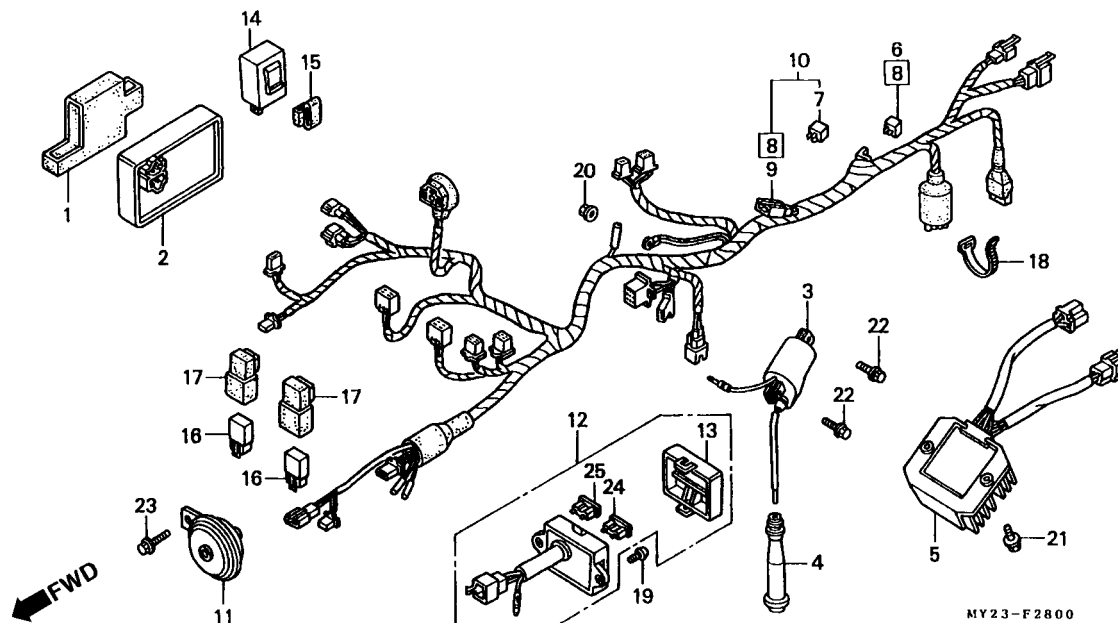

3

Item de serviço	T.M.O.	Ref. Nº	Nº da peça	Descrição	Qtd.				Nº de série	Nota
					NX500 NX650					
					N	P	N	P		
Unidade C.D.I.....0,4		1	30401-MN9-000	Coxim, Unidade C.D.I.....	1	1	1	1		
• Retificador, Silício		2	30410-MN9-000	Unidade C.D.I.....	1	1	1	1		
• Retificador, Silício		3	30500-MN9-006	Bobina, Ignição	1	-	1	-		
• Caixa, Fusível		*	30500-KZ3-700	Bobina, Ignição	-	1	-	1		
Bobina, Ignição0,5		4	30700-KF0-163	Supressor, Ruidos	1	1	1	1		
Regulador, Retificador.....0,7		5	31600-MY2-621	Regulador, Retificador.....	1	1	1	1		
Fiação Principal.....1,4		6	31700-124-008	Retificador Comp., Silício (Shindengen)	-	-	1	1		E
Buzina Comp.....0,1		7	31700-196-000	Retificador Comp., Silício	1	1	1	1		AR, G, 2G
• Relê Comp., Sinalizador		8	32100-MY2-600	Fiação, Principal	-	-	1	1		E
Relê Comp., Partida0,3		9	32100-MY2-620	Fiação, Principal	-	-	1	1		BR, ED, F, ND, SP, SW
(Adicionar 0,2 por Unidade)			32100-MY2-670	Fiação, Principal	-	-	1	1		U
		10	32100-MY2-730	Fiação, Principal	1	1	-	-		
			32100-MY2-610	Fiação, Principal	-	-	1	1		G, 2G
		11	38120-MV8-901	Buzina Comp. (Grave).....	1	1	1	1		
		12	38200-MN9-831	Caixa, Fusível	1	1	-	-		
			38200-MW2-901	Caixa, Fusível	-	1	1			E
			38200-MY2-611	Caixa, Fusível	-	-	1	1		G, 2G
			38200-MY2-621	Caixa, Fusível	-	-	1	1		F
			38200-MY2-641	Caixa, Fusível	-	-	1	1		BR, ED, ND, SP, SW, U
		13	38210-KR0-005	Tampa, Caixa de Fusível	1	1	1	1		
		14	38301-MF8-771	Relê Comp., Sinalizador (Tateishi)	1	1	1	1		

C-28

Fiação Principal • Bobina de Ignição

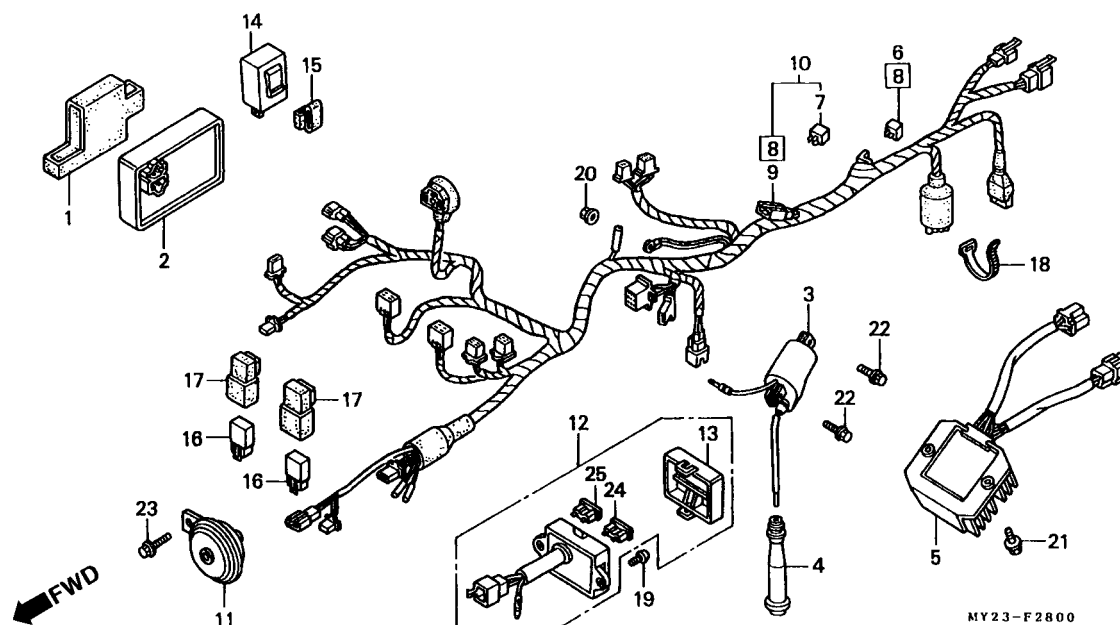

Item de serviço	T.M.O.	Ref. Nº	Nº da peça	Descrição	Qtd.				Nº de série	Nota	
					NX500 N	NX650 P	N	P			
		15	38306-KJ6-740	Suporte, Relê Sinalizador	1	1	1	1
		16	38501-GN2-014	Relê Comp., Partida (Mitsuba)	-	-	2	-	G, 2G
	*		38501-GAM-007	Relê Comp., Partida	-	-	-	2	G, 2G
		17	38506-GC7-611	Suporte, Relê Partida (Mitsuba)	-	-	2	-	G, 2G
	*		38506-MY2-691	Suporte, Relê Partida.....	-	-	-	2	G, 2G
		18	90650-KW3-000	Presilha, Fiação	-	-	1	1	E
		19	93500-04010-0G	Parafuso, Phillips, 4 x 10	2	2	2	2
		20	94050-06000	Porca, Flange, 6 mm	1	1	1	1
		21	95701-06012-00	Parafuso, Flange, 6 x 12	2	2	2	2
		22	95701-06020-00	Parafuso, Flange, 6 x 20	2	2	2	2
		23	96300-08012-07	Parafuso, Flange, 8 x 12	1	1	1	1
		24	98200-31000	Fusível (10 A)	4	4	3	3	AR, BR, ED, F, ND, SP, SW, U
					-	-	4	4	E, G, 2G
		25	98200-31500	Fusível (15 A)	2	2	2	2

C-29

Chassi

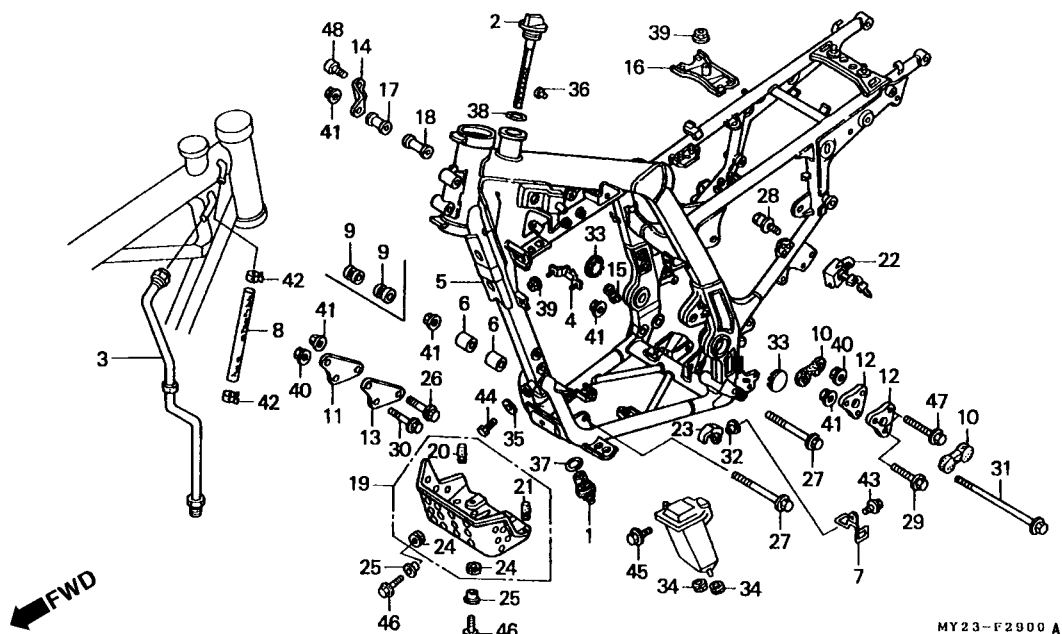

3

Item de serviço	T.M.O.	Ref. Nº	Nº da peça	Descrição	Qtd. NX500 NX650 N P N P	Nº de série	Nota
Tubo Comp. C, Óleo.....	0,6	1	15500-MG3-000	Filtro, Óleo Comp.....	1 1 1 1		
Chassi Comp.....	*6,8	2	15650-MN9-000	Medidor, Nível de Óleo.....	1 1 1 1		
Placa.....	0,2	3	15710-MN9-000	Tubo Comp. C, Óleo.....	1 1 1 1		
Suporte Comp., Capacete.....	0,3	4	15711-MN9-000	Presilha, Tubo de Óleo.....	1 1 1 1		
Deslizador Inferior, Corrente.....	0,1	5	50100-MY2-620ZA	Chassi, Comp. *NH-1* Preto.....	1 - 1 -		AR, E, ED, F, SP, SW, U
			50100-MY2-620ZC	Chassi, Comp. *R-134* Vermelho Fighting.....	1 - 1 -		AR, E, ED, F, SP, SW, U
			50100-MY2-620ZD	Chassi, Comp. *PB-252* Azul Blue.....	1 - 1 -		AR, E, ED, F, SP, SW, U
		*	50100-MY2-700ZA	Chassi, Comp. *NH-206M* Cinza Médio Metálico.....	- 1 - 1		AR, E, ED, F, SP, SW, U
		*	50100-MY2-700ZB	Chassi, Comp. *RP-132* Púrpura Claro.....	- 1 - 1		AR, E, ED, F, SP, SW, U
		*	50100-MY2-700ZC	Chassi, Comp. *R-134* Vermelho Fighting.....	- 1 - 1		AR, E, ED, F, SP, SW, U
			50100-MT2-610ZA	Chassi, Comp. *NH-1* Preto.....	- - 1 -		G, ND, 2G
			50100-MY2-610ZC	Chassi, Comp. *R-34* Vermelho Fighting.....	- - 1 -		G, ND, 2G
			50100-MY2-610ZD	Chassi, Comp. *PB-252* Azul Hard.....	- - 1 -		G, ND, 2G
		*	50100-MY2-690ZA	Chassi, Comp. *NH-206M* Cinza Médio Metálico.....	- - - 1		G, ND, 2G
		*	50100-MY2-690ZB	Chassi, Comp. *RP-132* Púrpura Claro.....	- - - 1		G, ND, 2G
		*	50100-MY2-690ZC	Chassi, Comp. *R-134* Vermelho Fighting.....	- - - 1		G, ND, 2G
		*	50100-MY2-980ZA	Chassi, Comp. *NH-206M* Cinza Médio Metálico.....	- - - 1		BR
		*	50100-MY2-980ZC	Chassi, Comp. *R-134* Vermelho Fighting.....	- - - 1		BR
		* 6	50140-MY2-700	Coxim, Motor.....	- 2 - 2		
		7	50178-MM9-000	Presilha, Tubo de Respiro.....	1 1 1 1		
		8	50190-MN9-000	Tubo, Respiro.....	1 1 1 1		

C-29

Chassi

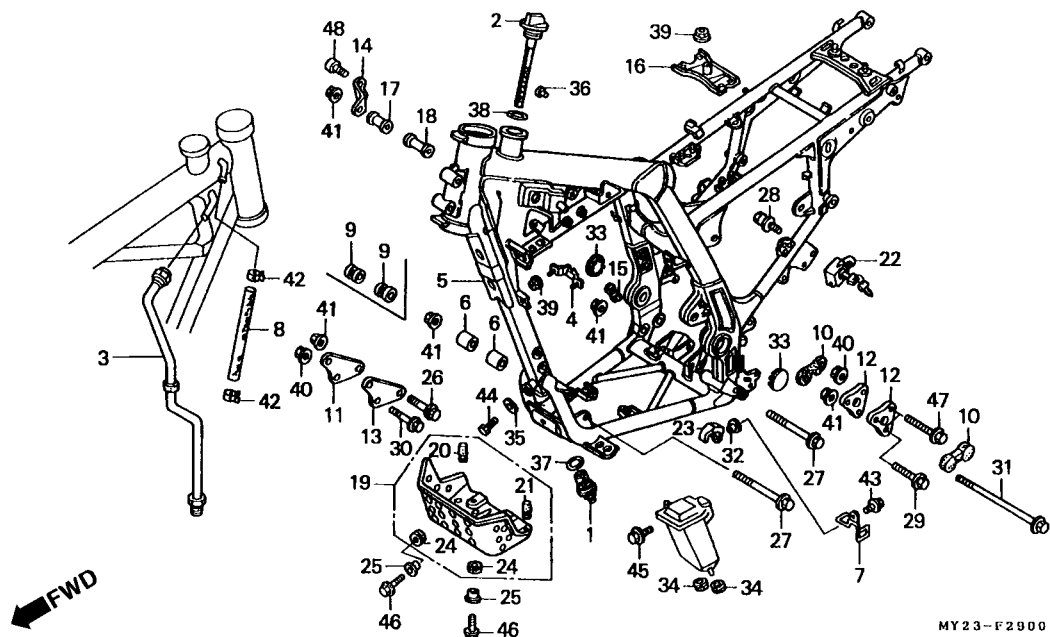

MY23-F2900 A

Item de serviço	T.M.O.	Ref. Nº	Nº da peça	Descrição	Otd. NX500 NX650				Nº de série	Nota
					N	P	N	P		
		9	50198-MN9-000	Bucha, Motor	2	-	2	-		
		10	50211-KN5-670	Coxim, Direito de Fixação	2	2	2	2		
		11	50221-MN9-000	Placa Dianteira, Direita do Motor	1	1	1	1		
		12	50222-MN9-650	Placa Superior, Motor	2	2	2	2		
		13	50223-MN9-000	Placa Dianteira, Esquerda do Motor	1	1	1	1		
		14	50224-MW2-780	Placa Traseira, Superior Motor	1	1	1	1		
		15	50228-MN9-000	Placa Traseira, Motor	1	1	1	1		
		16	50230-MY2-620	Placa Traseira, Tanque Combustível	1	1	1	1		
		17	50250-HA0-000	Bucha Direita, Fixação motor	1	1	1	1		
		18	50252-HA0-000	Bucha Esquerda, Fixação Motor	1	1	1	1		
		19	50351-MN9-000	Placa	1	-	1	-		
		*	50351-MY2-700	Placa	-	1	-	1		
		20	50352-434-000	Coxim A, Limitador	1	-	1	-		
		21	50354-434-000	Coxim B, Limitador	1	-	1	-		
		22	50710-382-671	Suporte, Capacete	1	1	1	1		
		23	52175-HB9-005	Deslizador Inferior, Corrente	1	1	1	1		
		24	80101-283-000	Coxim, Traseiro	3	3	3	3		
		25	84706-163-670	Coxim	3	3	3	3		
		26	90101-MN9-000	Parafuso, Flange, 10 x 80	1	1	1	1		
		27	90105-MG3-000	Parafuso, Flange, 10 x 110	2	2	2	2		
		28	90107-428-000	Parafuso B, Especial, 6 mm	2	2	2	2		

C-29

Chassi

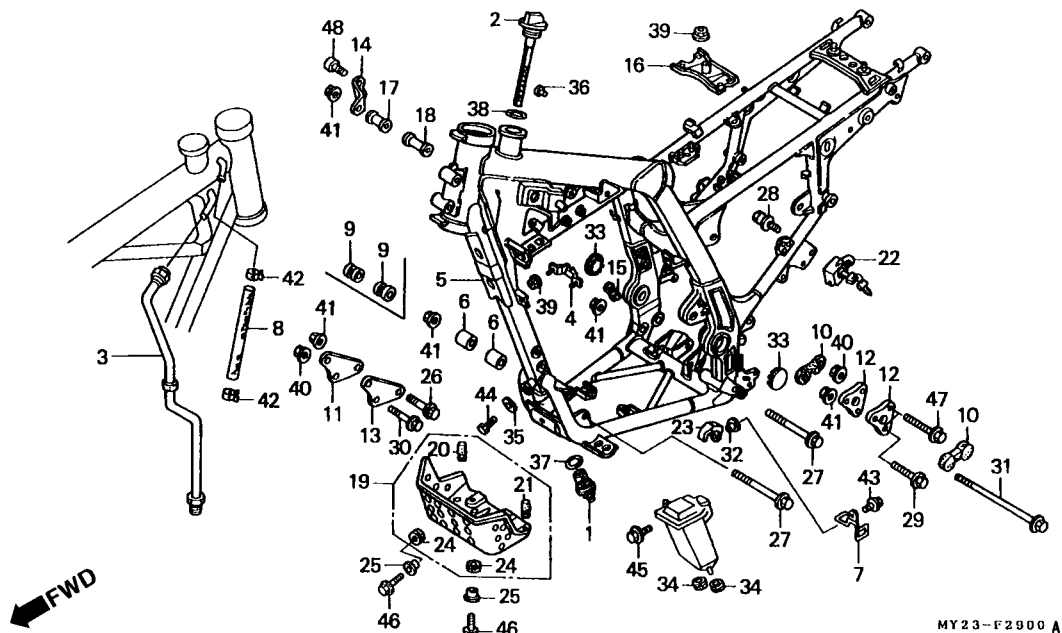

3

Item de serviço	T.M.O.	Ref. Nº	Nº da peça	Descrição	Qtd. NX500 NX650 N P N P				Nº de série	Nota
		29	90108-KL4-000	Parafuso, Flange, 10 x 65	1	1	1	1
		30	90112-KT0-670	Parafuso, Flange, 8 x 80	2	2	2	2
		31	90117-KK0-000	Parafuso, Flange, 10 x 242	1	1	1	1
		32	90129-MA2-000	Bucha, Fixação	1	1	1	1
		33	90302-MN9-000	Tampa	2	2	2	2
		34	90505-MC4-000	Bucha A, Tampa, Filtro de Ar	2	2	2	2
		35	90545-300-000	Arruela, Parafuso de Óleo	1	1	1	1
		36	90841-001-000	Parafuso, 1,5 x 5	2	2	2	2	AR, E, ED, F, G, ND, SP, SW, 2G
		37	91305-384-750	Anel, Vedação, 25 x 3	1	1	1	1
		38	91307-MK5-000	Anel, Vedação, 28 x 3	1	1	1	1
		39	94050-06000	Porca, Flange, 6 mm	6	6	6	6
		40	94050-08000	Porca, Flange, 8 mm	4	4	4	4
		41	94050-10000	Porca, Flange, 10 mm	5	5	5	5
		42	95002-41250-04	Presilha, Tubo (D 12,5)	2	2	2	2
		43	95701-06014-07	Parafuso, Flange, 6 x 14	1	1	1	1
		*44	95701-10016-00	Parafuso, Flange, 10 x 16	1	1	1	1
		45	96001-06012-00	Parafuso, Flange, 6 x 12	1	1	1	1
		46	96300-06016-00	Parafuso, Flange, 6 x 16	3	-	3	-
		*	96300-06020-00	Parafuso, Flange, 6 x 20	-	3	-	3
		47	96500-08065-00	Parafuso, Flange, 8 x 65	2	2	2	2
		48	96600-08035-17	Parafuso, Allen, 8 x 35	2	2	2	2

C-30

Ferramentas • Caixa de Ferramentas

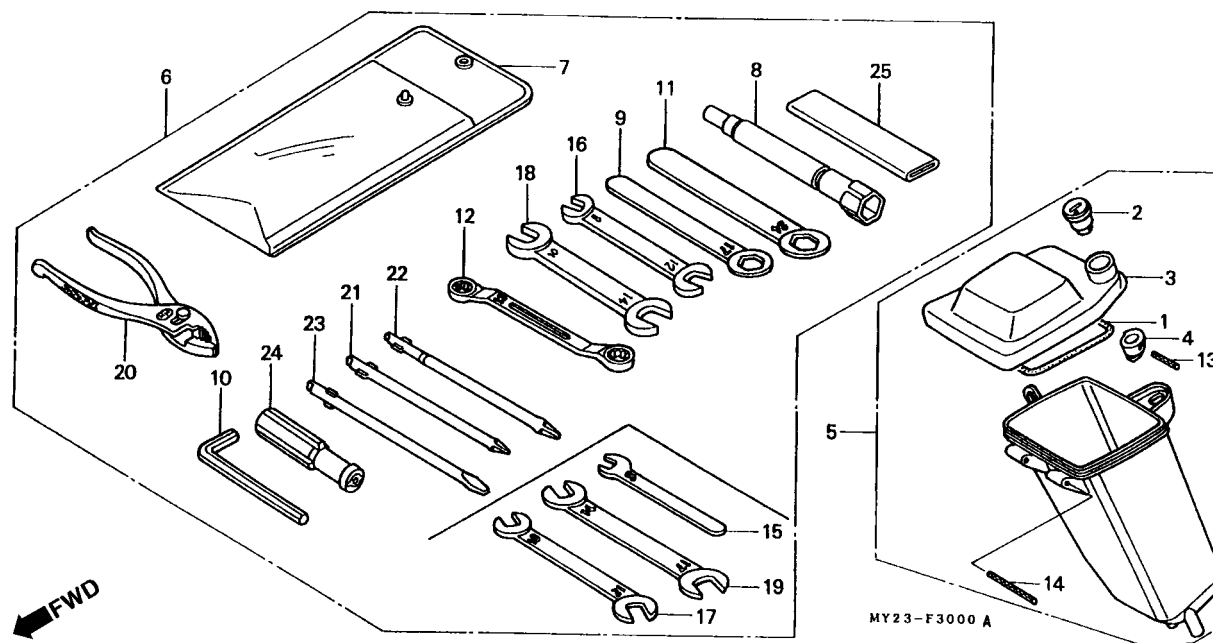

Item de serviço	T.M.O.	Ref. Nº	Nº da peça	Descrição	Otd. NX500 NX650				Nº de série	Nota
					N	P	N	P		
Corpo, Chave	0,2	1	83502-MN9-000	Anel, Caixa de Ferramentas	1	1	1	1		
• Tampa, Caixa de Ferramentas		2	83503-MN9-003	Corpo, Chave	1	1	1	1		
Caixa, Ferramentas	0,1	3	83504-MN9-000	Tampa, Caixa Ferramentas	1	1	1	1		
		4	83508-438-000	Limitador, Caixa Ferramentas	1	1	1	1		
		5	83509-MN9-000	Caixa, Ferramentas	1	1	1	1		
		6	89010-MN9-000	Ferramentas, Jogo.....	1	-	1	-		
		* 89010-MY2-700	Ferramentas, Jogo.....		-	1	-	1		
		7	89101-300-010	Bolsa, Ferramentas.....	1	1	1	1		
		8	89216-MJ1-000	Chave, Velas.....	1	1	1	1		
		9	89218-MF5-000	Chave, Boca, 17 mm	1	1	1	1		
		10	89221-371-000	Chave, Sextavada, 6 mm	1	1	1	1		
		11	89223-MM9-000	Chave, Boca, 24	1	1	1	1		
		12	89227-461-000	Chave, Boca, 10 x 12	1	1	1	1		
		13	94305-20141	Pino, Pressão, 2 x 14	1	1	1	1		
		14	94305-30321	Pino, Pressão, 3 x 32	1	1	1	1		
		15	99001-08000	Chave, 8	1	-	1	-		
		*16	99001-08120	Chave, 8 x 12.....	-	1	-	1		
		17	99001-10120	Chave, 10 x 12.....	1	-	1	-		
		*18	99001-10140	Chave, 10 x 14.....	-	1	-	1		
		19	99001-14170	Chave de Boca, 14 x 17	1	-	1	-		

C-30

Ferramentas
• Caixa de Ferramentas

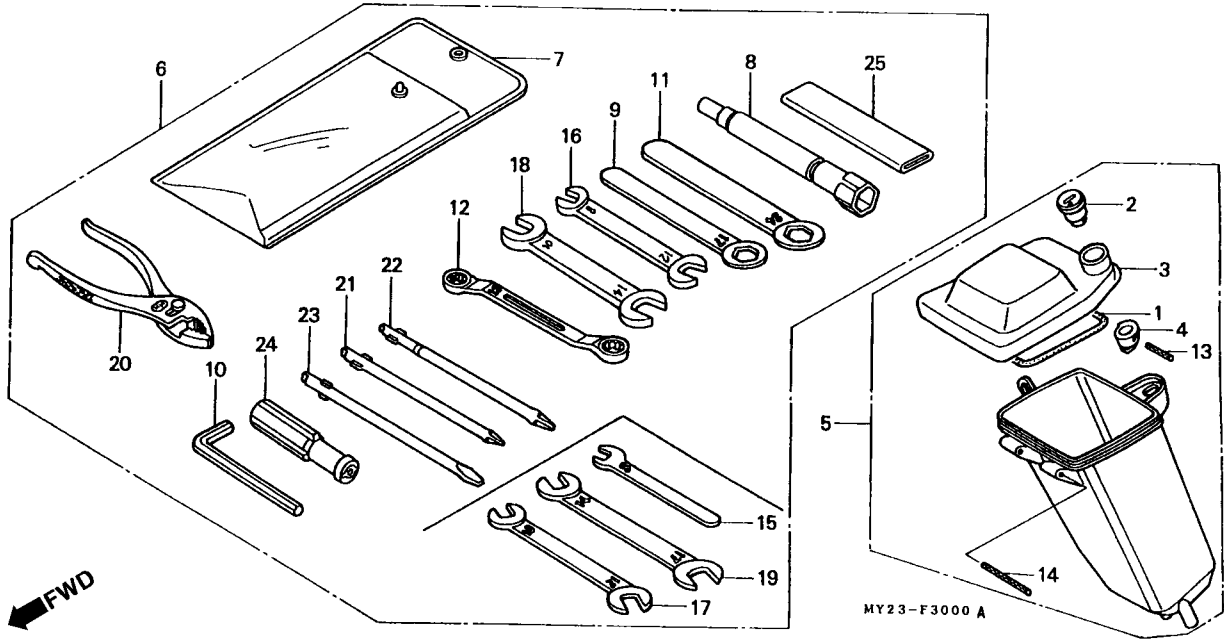

3

Item de serviço	T.M.O.	Ref. Nº	Nº da peça	Descrição	Otd.				Nº de série	Nota	
					NX500		NX650				
					N	P	N	P			
		20	99002-13500	Alicate, 135	1	1	1	1
		21	99003-10000	Chave, Phillips (Nº 2)	1	1	1	1
		22	99003-20000	Chave, Phillips (Nº 3)	1	1	1	1
		23	99003-30000	Chave, Phillips (Nº 2)	1	1	1	1
		*24	99003-50000	Cabo, Chave	–	1	–	1
		25	99006-12000	Chave, 120 mm	1	1	1	1

This exploded view diagram illustrates the assembly of a vehicle's front end. The central component is the hood (6), which features a grille (8) and a bumper (7). The grille is secured with a hinge (5) and a pin (3). The bumper is attached to the hood with a bracket (4) and a pin (3). The hood is fastened to the vehicle frame with a bolt (16) and a nut (20). The front end also includes a headlight (13) and a fog light (14). The diagram shows the hood being lowered into place, with the grille and bumper components being aligned and secured. The numbered callouts (1-25) identify the various parts and fasteners used in the assembly.

3

C-31

Carenagem



Tabela de Cores Carenagem Lateral (NX 500n • 650n)

Tipo	Cor Principal	Codigo Etiqueta de Cor
Tipo 1	Vermelho Fighting	R134B
Tipo 2	Preto	NH1
Tipo 3	Branco Ross	NH196H

Tabela de Cores Carenagem Lateral (NX 500p • 650p)

Tipo	Cor Principal	Codigo Etiqueta de Cor
Tipo 4	Branco Ross	NH196E
Tipo 5	Preto	NH1E
Tipo 6	Preto Checker Metálico	NH217K
Tipo 7	Azul Cyclone Metálico	PB221G

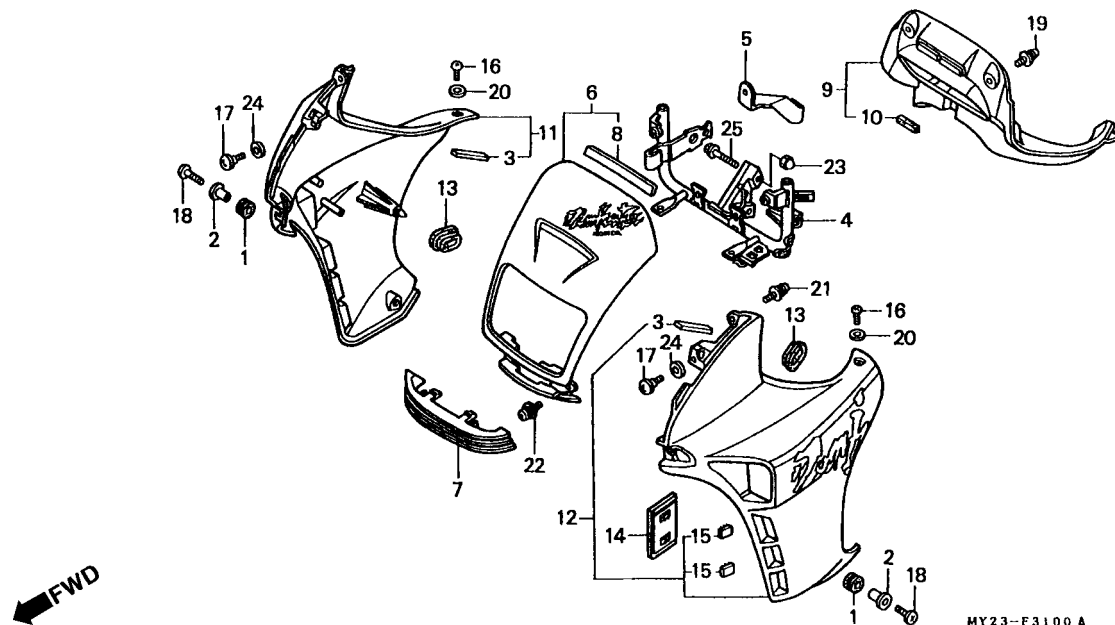
Ref. Nº	Nº da peça	Descrição	Qtd.				Nº de série	Nota
			NX500 N	NX650 P	N	P		
* 8	61324-MY2-620	Coxim, 200 x 15 x 2	1	1	1	1		
9	64201-MY2-620	Painel Dianteiro, Interno	1	–	1	–		
* 10	64201-MY2-700	Painel Dianteiro, Interno	–	1	–	1		
10	64202-MY2-620	Coxim, Interno	1	1	1	1		
11	64220-MY2-620ZA	Tampa Lateral, Direita (WL) *Tipo 1*	1	–	1	–		
	64220-MY2-620ZB	Tampa Lateral, Direita (WL) *Tipo 2*	1	–	1	–		
	64220-MY2-620ZC	Tampa Lateral, Direita (WL) *Tipo 3*	1	–	1	–		
* 12	64220-MY2-700ZA	Tampa Lateral, Direita (WL) *Tipo 4*	–	1	–	1		AR, E, ED, F, G, ND, SP, SW, U, 2G
	64220-MY2-700ZB	Tampa Lateral, Direita (WL) *Tipo 5*	–	1	–	1		
* 13	64220-MY2-700ZC	Tampa Lateral, Direita (WL) *Tipo 6*	–	1	–	1		
* 14	64220-MY2-700ZD	Tampa Lateral, Direita (WL) *Tipo 7*	–	1	–	1		AR, E, ED, F, G, ND, SP, SW, U, 2G
15	64230-MY2-620ZA	Carenagem Lateral, Esquerda (WL) *Tipo 1*	1	–	1	–		
	64230-MY2-620ZB	Carenagem Lateral, Esquerda (WL) *Tipo 2*	1	–	1	–		
	64230-MY2-620ZC	Carenagem Lateral, Esquerda (WL) *Tipo 3*	1	–	1	–		
* 16	64230-MY2-700ZA	Carenagem Lateral, Esquerda (WL) *Tipo 4*	–	1	–	1		AR, E, ED, F, G, ND, SP, SW, U, 2G
	64230-MY2-700ZB	Carenagem Lateral, Esquerda (WL) *Tipo 5*	–	1	–	1		
* 17	64230-MY2-700ZC	Carenagem Lateral, Esquerda (WL) *Tipo 6*	–	1	–	1		
* 18	64230-MY2-700ZD	Carenagem Lateral, Esquerda (WL) *Tipo 7*	–	1	–	1		AR, E, ED, F, G, ND, SP, SW, U, 2G

C-31
Carenagem

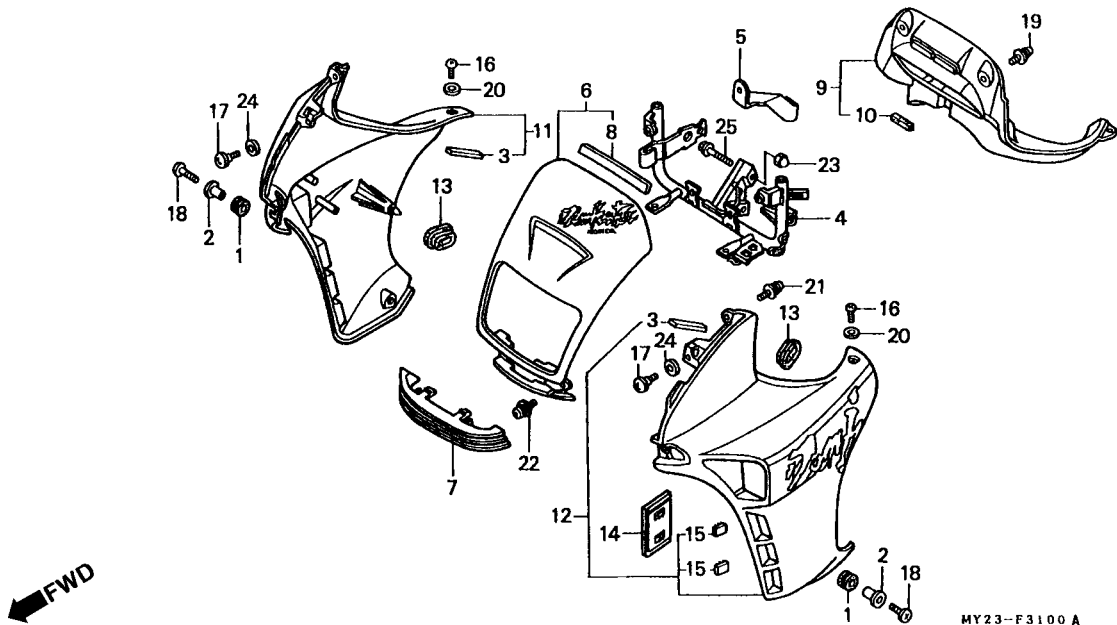

Item de serviço	T.M.O.	Ref. Nº	Nº da peça	Descrição	Otd.				Nº de série	Nota	
					NX500		NX650				
					N	P	N	P			
		13	83551-300-000	Bucha, Tampa Filtro de Ar.....	2	2	2	2
		14	83642-GM2-000	Bolsa, Manual do Proprietário	1	1	1	1
		15	83643-355-300	Adesivo (Female).....	2	2	2	2
		16	90001-MN8-000	Parafuso, Especial, 5 x 12.....	2	2	2	2
		*17	90104-MY2-620	Parafuso, Especial, 6 x 16.....	2	2	2	2
		18	90132-MJ0-660	Parafuso, Fixação Carenagem Inferior	2	2	2	2
		19	90133-SD4-000	Parafuso (Visor)	2	2	2	2
		20	90504-964-000	Arruela, Encosto, 5 mm	2	-	2	-
		*	90501-MY2-700	Arruela, Fixação Carenagem, 5 mm.....	-	2	-	2
		21	93893-05012-07	Parafuso, Arruela, 5 x 12	2	2	2	2
		22	93893-06016-07	Parafuso, Arruela, 6 x 16	2	2	2	2
		23	94021-08070-0S	Porca, Cega, 8 mm.....	2	-	2	-
		*24	94102-08700	Arruela, Lisa, 8 mm.....	2	2	2	2
		25	95701-08040-07	Parafuso, Flange, 8 x 40.....	2	-	2	-
		*	95801-08038-07	Parafuso, Flange, 8 x 38.....	-	2	-	2

C-32

Etiquetas

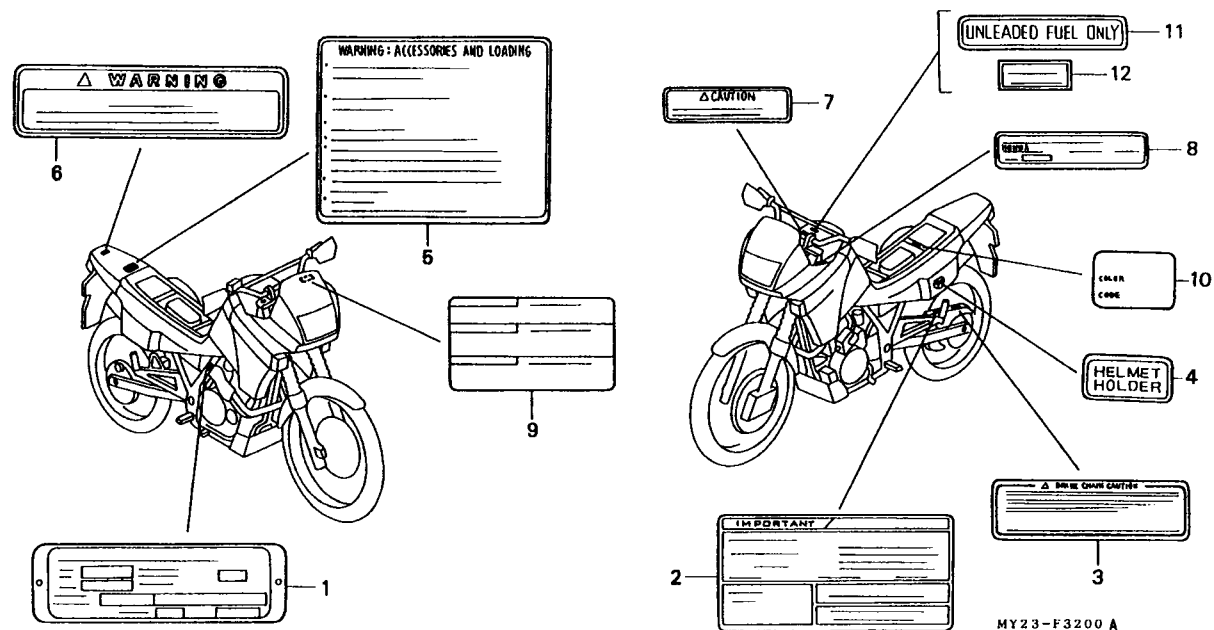

Item de serviço	T.M.O.	Ref. Nº	Nº da peça	Descrição	Qtd.				Nº de série	Nota	
					NX500		NX650				
					N	P	N	P			
		1	87501-MN9-830	Placa, Registro de Números.....	1	1	-	-
			87501-MN9-711	Placa, Registro de Números.....	-	-	1	1	E, ED, F, G, ND, SW, 2G
			87501-MN9-762	Placa, Registro de Números.....	-	-	1	1	SP
		2	87505-MN9-710	Etiqueta, Precaução Pneu	1	1	1	1	AR, E, ED, G, ND, SP, SW, U, 2G
			87505-MN9-790	Etiqueta, Precaução Pneu (Francês).....	-	-	1	1	F
		*	87505-MY2-980	Etiqueta, Precaução Pneu	-	-	-	1	BR
		3	87509-MN9-870	Etiqueta, Precaução Corrente	1	-	1	-	AR, E, ED, G, ND, SP, SW, U, 2G
		*	87507-MY2-720	Etiqueta, Precaução Corrente	-	1	-	1	AR, E, ED, G, ND, SP, SW, U, 2G
			87509-MK5-621	Etiqueta, Precaução Corrente (Francês).....	-	-	1	-	F
		*	87507-MY2-700	Etiqueta, Precaução Corrente	-	-	-	1	F
		*	87507-MY2-980	Etiqueta, Precaução Corrente	-	-	-	1	BR
		4	87511-323-670	Etiqueta, Precaução Capacete	1	-	1	-	AR, E, ED, G, ND, SP, SW, U, 2G
		*	87511-MW0-670ZA	Etiqueta, Precaução Capacete *Tipo 1*.....	-	1	-	1	AR, E, ED, G, ND, SP, SW, U, 2G
			87511-415-620	Etiqueta, Precaução Capacete (Francês)	-	-	1	-	F
		*	87511-MZ3-620	Etiqueta, Precaução Capacete (Francês)	-	-	-	1	F
		*	87511-087-910	Etiqueta, Precaução Capacete	-	-	-	1	BR

C-32

Etiquetas

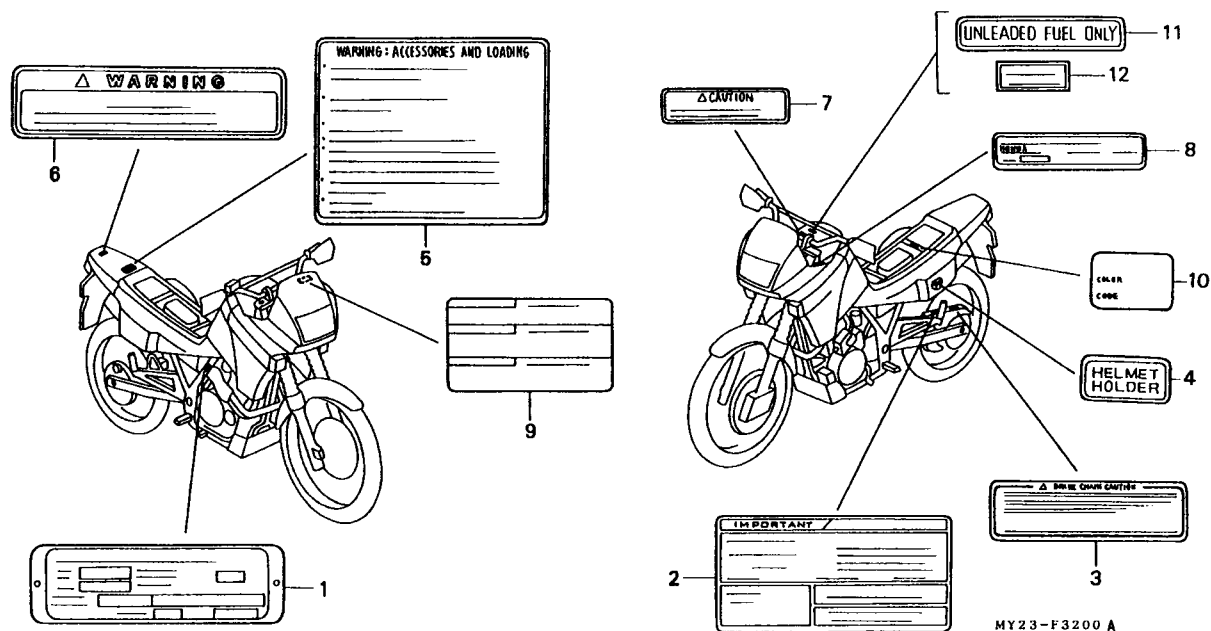

MY23-F3200 A

Item de serviço	T.M.O.	Ref. Nº	Nº da peça	Descrição	Otd. NX500 NX650 N P N P	Nº de série	Nota
		5	87512-MK5-650	Etiqueta, Acessórios	1 1 1 1	AR, E, ED, G, ND, SP, SW, U, 2G
			87512-MK5-620	Etiqueta, Acessórios (Francês)	- - 1 1	F
		*	87512-MY2-980	Etiqueta, Acessórios	- - - 1	BR
		6	87513-MN9-870	Etiqueta, Traseira	1 1 1 1	AR, E, ED, G, ND, SP, SW, U, 2G
			87513-MN9-620	Etiqueta, Traseira	- - 1 1	F
		*	87513-MY2-980	Etiqueta, Traseira	- - - 1	BR
		7	87515-MN9-870ZA	Etiqueta, Precaução Óleo, Motor *Tipo W*	1 - 1 -	AR, E, ED, G, ND, SP, SW, U, 2G
			87515-MN9-870ZB	Etiqueta, Precaução Óleo, Motor *Tipo B*	1 - 1 -	AR, E, ED, G, ND, SP, SW, U, 2G
		*	87515-MY2-720ZA	Etiqueta, Precaução Óleo, Motor *Tipo G*	- 1 - 1	AR, E, ED, G, ND, SP, SW, U, 2G
			87515-MM0-620ZA	Etiqueta, Precaução Óleo, Motor *Tipo B*	- - 1 -	F
			87515-MM0-620ZB	Etiqueta, Precaução Óleo, Motor *Tipo W*	- - 1 -	F
		*	87515-MY2-700ZA	Etiqueta, Precaução Óleo, Motor *Tipo G*	- - - 1	F
		*	87515-MY2-980ZA	Etiqueta, Precaução Óleo, Motor *Tipo G*	- - - 1	BR
		* 8	87515-MY2-610	Etiqueta, Precaução Incêndio	- - 1 1	G, 2G

C-32

Etiquetas

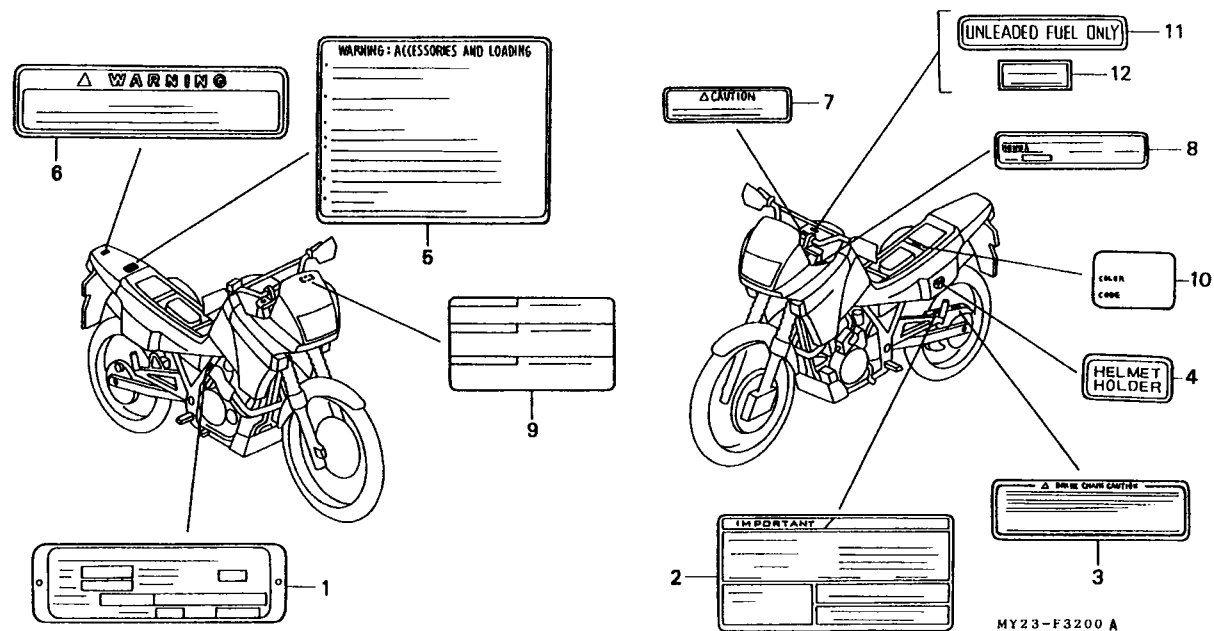

Item de serviço	T.M.O.	Ref. Nº	Nº da peça	Descrição	Qtd.				Nº de série	Nota
					N	P	N	P		
		9	87560-ME9-670ZA	Etiqueta, Precaução *Tipo G*	1	1	1	1		AR, E, ED, G, ND, SP, SW, U, 2G
			87560-MS6-620	Etiqueta, Precaução	-	-	1	1		F
		*	87560-KE2-710	Etiqueta, Precaução	-	-	-	1		BR
		10	87565-MY2-730ZA	Etiqueta, Cor *Tipo 1* (R-134B)	1	-	-	-		
			87565-MY2-730ZB	Etiqueta, Cor *Tipo 2* (NH-1)	1	-	-	-		
			87565-MY2-730ZC	Etiqueta, Cor *Tipo 3* (NH-196H)	1	-	-	-		
		*	87565-MY2-790ZA	Etiqueta, Cor *Tipo 4* (NH-196)	-	1	-	-		
		*	87565-MY2-790ZB	Etiqueta, Cor *Tipo 5* (NH-1)	-	1	-	-		
		*	87565-MY2-790ZC	Etiqueta, Cor *Tipo 6* (NH-217M)	-	1	-	-		
		*	87565-MY2-790ZD	Etiqueta, Cor *Tipo 7* (PB-221M)	-	1	-	-		
			87565-MY2-620ZA	Etiqueta, Cor *Tipo 1* (R-134B)	-	-	1	-		
			87565-MY2-620ZB	Etiqueta, Cor *Tipo 2* (NH-1)	-	-	1	-		
			87565-MY2-620ZC	Etiqueta, Cor *Tipo 3* (NH-196H)	-	-	1	-		
		*	87565-MY2-700ZA	Etiqueta, Cor *Tipo 4* (NH-196)	-	-	-	1		E, ED, F, G, ND, SP, SW, U, 2G
		*	87565-MY2-700ZB	Etiqueta, Cor *Tipo 5* (NH-1)	-	-	-	1		E, ED, F, G, ND, SP, SW, U, 2G
		*	87565-MY2-700ZC	Etiqueta, Cor *Tipo 6* (NH-217M)	-	-	-	1		E, ED, F, G, ND, SP, SW, U, 2G

C-32
Etiquetas

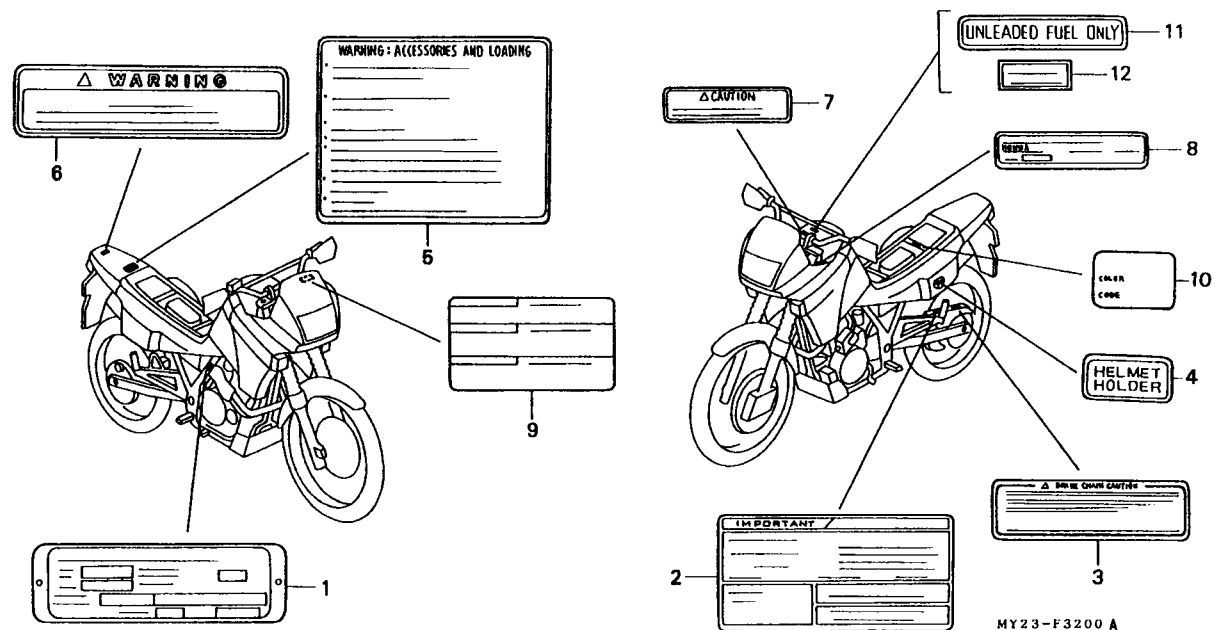

Item de serviço	T.M.O.	Ref. Nº	Nº da peça	Descrição	Otd.				Nº de série	Nota	
					NX500		NX650				
					N	P	N	P			
		*(10)	87565-MY2-700ZD	Etiqueta, Cor *Tipo 7* (PB 221M)	-	-	-	1	E, ED, F, G, ND, SP, SW, U, 2G
		11	87586-MB6-870ZF	Etiqueta, Precaução Combustivel *Tipo G*	-	-	1	1	U
		12	87586-MR6-670ZA	Etiqueta, Precaução Combustivel *Tipo G*	-	-	1	1	E

C-33

Emblemas (NX500N • NX650N)

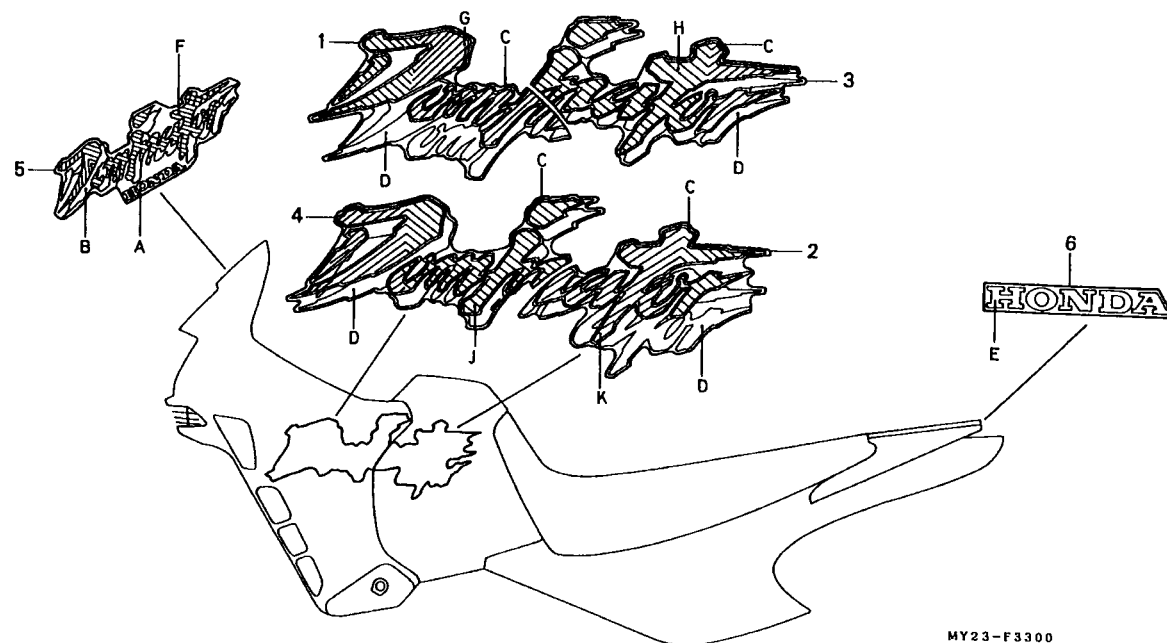

MY23-F3300

3

Item de serviço	T.M.O.	Ref. Nº	Nº da peça	Descrição	Qtd.				Nº de série	Nota																																																																										
					NX500		NX650																																																																													
					N	P	N	P																																																																												
		1	87111-MY2-620ZA	Emblema Direito, Tanque de Combustível *Tipo 1*	1	-	1	-																																																																												
			87111-MY2-620ZB	Emblema Direito, Tanque de Combustível *Tipo 2*	1	-	1	-																																																																												
			87111-MY2-620ZC	Emblema Direito, Tanque de Combustível *Tipo 3*	1	-	1	-																																																																												
		Tabela de Cor, Emblemas							Graduação Cor pattern Tabela																																																																											
		<table><tr><th colspan="2">Posição</th><th>A</th><th>B</th><th>C</th><th>D</th><th>E</th></tr><tr><th>Tipo</th><th>Cor Principal</th><td></td><td></td><td></td><td></td><td></td></tr><tr><td>Tipo 1</td><td>Vermelho Fighting (R 134)</td><td>Ouro Metálico</td><td>Vermelho Fighting</td><td>Ouro Metálico</td><td>Cinza Metálico</td><td>Branco Shasta</td></tr><tr><td>Tipo 2</td><td>Preto (NH 1)</td><td>Ouro Metálico</td><td>Cinza Metálico</td><td>Ouro Metálico</td><td>Cinza Metálico</td><td>Branco Shasta</td></tr><tr><td>Tipo 3</td><td>Branco Ross (NH 196)</td><td>Branco</td><td>Cinza Metálico</td><td>Azul</td><td>Cinza Metálico</td><td>Branco Shasta</td></tr></table>						Posição		A	B	C	D	E	Tipo	Cor Principal						Tipo 1	Vermelho Fighting (R 134)	Ouro Metálico	Vermelho Fighting	Ouro Metálico	Cinza Metálico	Branco Shasta	Tipo 2	Preto (NH 1)	Ouro Metálico	Cinza Metálico	Ouro Metálico	Cinza Metálico	Branco Shasta	Tipo 3	Branco Ross (NH 196)	Branco	Cinza Metálico	Azul	Cinza Metálico	Branco Shasta	<table><tr><th colspan="2">Posição</th><th colspan="3">1</th><th colspan="2">2</th></tr><tr><th>Tipo</th><th>Cor Principal</th><td colspan="3">-</td><td colspan="2">-</td></tr><tr><td>Type 1</td><td>Vermelho Fighting (R 134)</td><td>Amarela</td><td>Laranja</td><td>Vermelho Fighting</td><td>Amarela</td><td>Laranja Vermelho Fighting</td></tr><tr><td>Tipo 2</td><td>Preto (NH1)</td><td>Amarela</td><td>Laranja</td><td>Vermelho Fighting</td><td>Amarela</td><td>Laranja Vermelho Fighting</td></tr><tr><td>Tipo 3</td><td>Branco Ross (NH 196)</td><td>Amarela</td><td>Laranja</td><td>Vermelho Fighting</td><td>Amarela</td><td>Laranja Vermelho Fighting</td></tr></table>				Posição		1			2		Tipo	Cor Principal	-			-		Type 1	Vermelho Fighting (R 134)	Amarela	Laranja	Vermelho Fighting	Amarela	Laranja Vermelho Fighting	Tipo 2	Preto (NH1)	Amarela	Laranja	Vermelho Fighting	Amarela	Laranja Vermelho Fighting	Tipo 3	Branco Ross (NH 196)	Amarela	Laranja	Vermelho Fighting	Amarela	Laranja Vermelho Fighting			
		Posição		A	B	C	D	E																																																																												
		Tipo	Cor Principal																																																																																	
		Tipo 1	Vermelho Fighting (R 134)	Ouro Metálico	Vermelho Fighting	Ouro Metálico	Cinza Metálico	Branco Shasta																																																																												
		Tipo 2	Preto (NH 1)	Ouro Metálico	Cinza Metálico	Ouro Metálico	Cinza Metálico	Branco Shasta																																																																												
		Tipo 3	Branco Ross (NH 196)	Branco	Cinza Metálico	Azul	Cinza Metálico	Branco Shasta																																																																												
Posição		1			2																																																																															
Tipo	Cor Principal	-			-																																																																															
Type 1	Vermelho Fighting (R 134)	Amarela	Laranja	Vermelho Fighting	Amarela	Laranja Vermelho Fighting																																																																														
Tipo 2	Preto (NH1)	Amarela	Laranja	Vermelho Fighting	Amarela	Laranja Vermelho Fighting																																																																														
Tipo 3	Branco Ross (NH 196)	Amarela	Laranja	Vermelho Fighting	Amarela	Laranja Vermelho Fighting																																																																														
<table><tr><th colspan="2">Posição</th><th>F</th><th>G</th><th>H</th><th>J</th><th>K</th></tr><tr><th>Tipo</th><th>Cor Principal</th><td></td><td></td><td></td><td></td><td></td></tr><tr><td>Tipo 1</td><td>Vermelho Fighting (R 134)</td><td>Graduação Cor pattern 1</td><td>Graduação Cor pattern 2</td><td>Graduação Cor pattern 3</td><td>Graduação Cor pattern 4</td><td>Graduação Cor pattern 5</td></tr><tr><td>Tipo 2</td><td>Preto (NH 1)</td><td>Graduação Cor pattern 1</td><td>Graduação Cor pattern 2</td><td>Graduação Cor pattern 3</td><td>Graduação Cor pattern 4</td><td>Graduação Cor pattern 5</td></tr><tr><td>Tipo 3</td><td>Branco Ross (NH 196)</td><td>Graduação Cor pattern 1</td><td>Graduação Cor pattern 2</td><td>Graduação Cor pattern 3</td><td>Graduação Cor pattern 4</td><td>Graduação Cor pattern 5</td></tr></table>						Posição		F	G	H	J	K	Tipo	Cor Principal						Tipo 1	Vermelho Fighting (R 134)	Graduação Cor pattern 1	Graduação Cor pattern 2	Graduação Cor pattern 3	Graduação Cor pattern 4	Graduação Cor pattern 5	Tipo 2	Preto (NH 1)	Graduação Cor pattern 1	Graduação Cor pattern 2	Graduação Cor pattern 3	Graduação Cor pattern 4	Graduação Cor pattern 5	Tipo 3	Branco Ross (NH 196)	Graduação Cor pattern 1	Graduação Cor pattern 2	Graduação Cor pattern 3	Graduação Cor pattern 4	Graduação Cor pattern 5	<table><tr><th colspan="2">Posição</th><th colspan="2">3</th><th colspan="2">4</th><th colspan="2">5</th></tr><tr><th>Tipo</th><th>Cor Principal</th><td colspan="2">-</td><td colspan="2">-</td><td colspan="2"></td></tr><tr><td>Tipo 1</td><td>Vermelho Fighting (R 134)</td><td>Amarela Laranja</td><td>Vermelho Fighting</td><td>Laranja Vermelho</td><td>Amarela Fighting</td><td>Vermelho Fighting Laranja</td><td>Amarela</td></tr><tr><td>Tipo 2</td><td>Preto (NH 1)</td><td>Amarela Laranja</td><td>Vermelho Fighting</td><td>Laranja Vermelho</td><td>Amarela Fighting</td><td>Vermelho Fighting Laranja</td><td>Amarela</td></tr><tr><td>Tipo 3</td><td>Branco Ross (NH 196)</td><td>Amarela Laranja</td><td>Vermelho Fighting</td><td>Laranja Vermelho</td><td>Amarela Fighting</td><td>Vermelho Fighting Laranja</td><td>Amarela</td></tr></table>				Posição		3		4		5		Tipo	Cor Principal	-		-				Tipo 1	Vermelho Fighting (R 134)	Amarela Laranja	Vermelho Fighting	Laranja Vermelho	Amarela Fighting	Vermelho Fighting Laranja	Amarela	Tipo 2	Preto (NH 1)	Amarela Laranja	Vermelho Fighting	Laranja Vermelho	Amarela Fighting	Vermelho Fighting Laranja	Amarela	Tipo 3	Branco Ross (NH 196)	Amarela Laranja	Vermelho Fighting	Laranja Vermelho	Amarela Fighting	Vermelho Fighting Laranja	Amarela
Posição		F	G	H	J	K																																																																														
Tipo	Cor Principal																																																																																			
Tipo 1	Vermelho Fighting (R 134)	Graduação Cor pattern 1	Graduação Cor pattern 2	Graduação Cor pattern 3	Graduação Cor pattern 4	Graduação Cor pattern 5																																																																														
Tipo 2	Preto (NH 1)	Graduação Cor pattern 1	Graduação Cor pattern 2	Graduação Cor pattern 3	Graduação Cor pattern 4	Graduação Cor pattern 5																																																																														
Tipo 3	Branco Ross (NH 196)	Graduação Cor pattern 1	Graduação Cor pattern 2	Graduação Cor pattern 3	Graduação Cor pattern 4	Graduação Cor pattern 5																																																																														
Posição		3		4		5																																																																														
Tipo	Cor Principal	-		-																																																																																
Tipo 1	Vermelho Fighting (R 134)	Amarela Laranja	Vermelho Fighting	Laranja Vermelho	Amarela Fighting	Vermelho Fighting Laranja	Amarela																																																																													
Tipo 2	Preto (NH 1)	Amarela Laranja	Vermelho Fighting	Laranja Vermelho	Amarela Fighting	Vermelho Fighting Laranja	Amarela																																																																													
Tipo 3	Branco Ross (NH 196)	Amarela Laranja	Vermelho Fighting	Laranja Vermelho	Amarela Fighting	Vermelho Fighting Laranja	Amarela																																																																													

C-33
Emblemas
 (NX500N • NX650N)

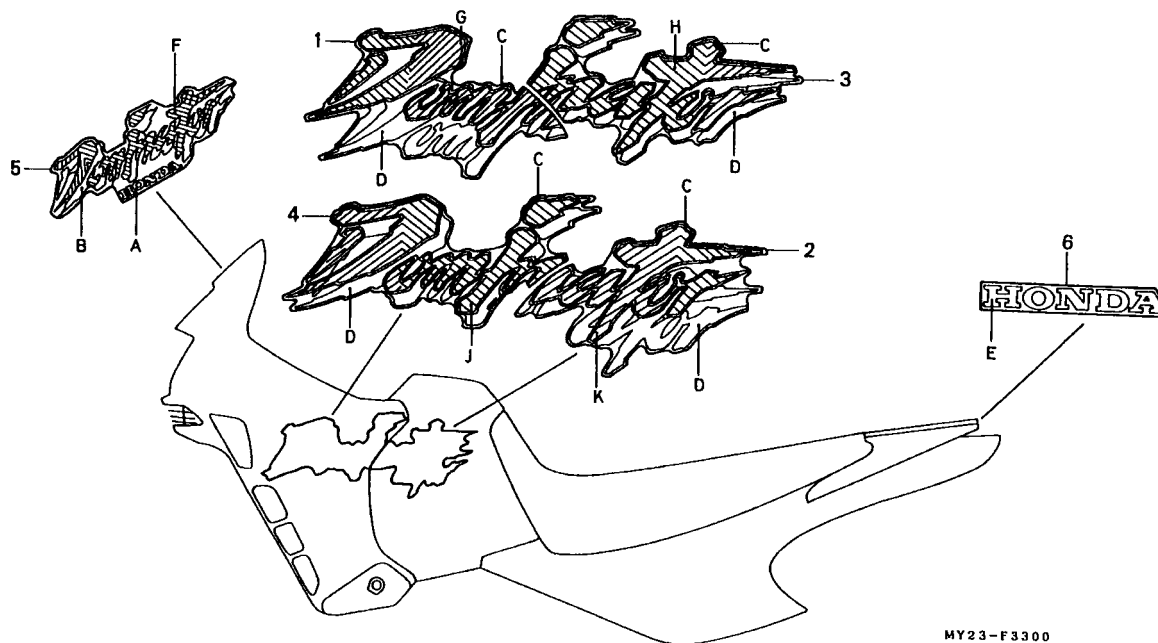

Item de serviço	T.M.O.	Ref. Nº	Nº da peça	Descrição	Otd.				Nº de série	Nota	
					NX500		NX650				
					N	P	N	P			
		2	87112-MY2-620ZA	Emblema Esquerdo, Tanque de Combustível *Tipo 1*	1	-	1	-
			87112-MY2-620ZB	Emblema Esquerdo, Tanque de Combustível *Tipo 2*	1	-	1	-
			87112-MY2-620ZC	Emblema Esquerdo, Tanque de Combustível *Tipo 3*	1	-	1	-
		3	87113-MY2-620ZA	Faixa, Tampa Lateral Direita *Tipo 1*	1	-	1	-
			87113-MY2-620ZB	Faixa, Tampa Lateral Direita *Tipo 2*	1	-	1	-
			87113-MY2-620ZC	Faixa, Tampa Lateral Direita *Tipo 3*	1	-	1	-
		4	87114-MY2-620ZA	Faixa, Tampa Lateral Esquerda *Tipo 1*	1	-	1	-
			87114-MY2-620ZB	Faixa, Tampa Lateral Esquerda *Tipo 2*	1	-	1	-
			87114-MY2-620ZC	Faixa, Tampa Lateral Esquerda *Tipo 3*	1	-	1	-
		5	87115-MY2-620ZA	Emblema, Carenagem Superior *Tipo 1*	1	-	1	-
			87115-MY2-620ZB	Emblema, Carenagem Superior *Tipo 2*	1	-	1	-
			87115-MY2-620ZC	Emblema, Carenagem Superior *Tipo 3*	1	-	1	-
		6	87116-MN9-300	Emblema, Carenagem Superior	1	-	1	-

C-33.1

Emblemas (NX500P • NX650P)

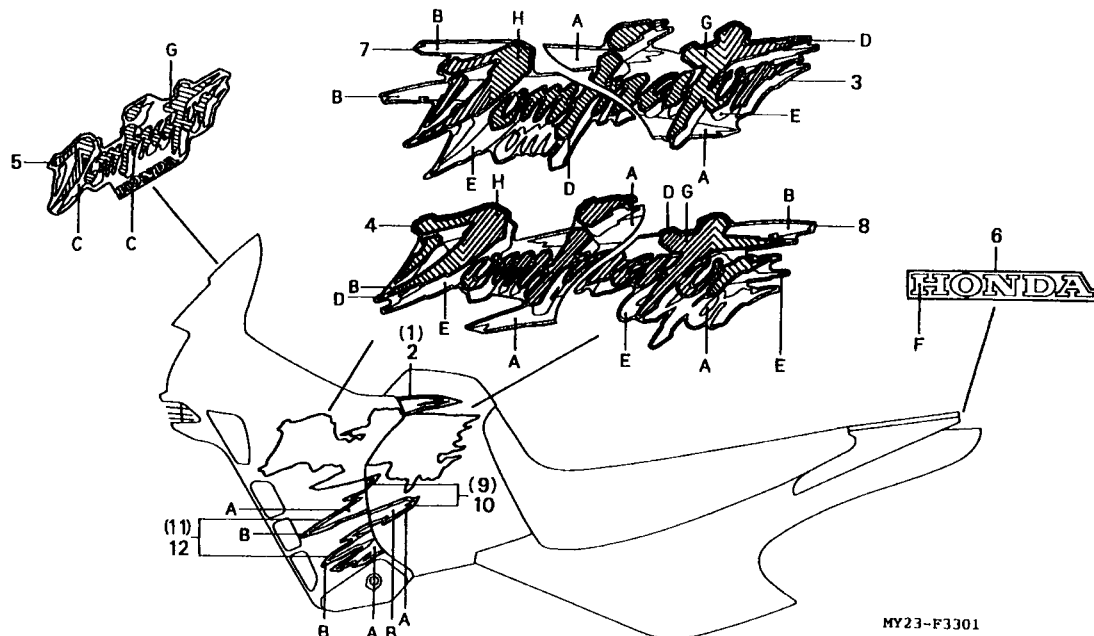

3

Gradação color pattern chart

Type	Posição Cor Principal	1	2
Tipo 4	Branco Ross (NH 196)	Vermelho Fighting Laranja	Vermelho Fighting Laranja
Tipo 5	Preto (NH 1)	Vermelho Fighting Amarelo Clipper	Vermelho Fighting Amarelo Clipper
Tipo 6	Checker black metallic (NH 217M)	Azul Real Azul Pale	Azul Real Azul Pale
Tipo 7	Azul Ciclone metallic (PB 221M)	Vermelho Fighting Amarelo Clipper	Vermelho Fighting Amarelo Clipper

Ref. Nº	Nº da peça	Descrição	Qt.				Nº de série	Nota
			NX500 N	NX650 P	N	P		
* 1	87111-MY2-700ZA	Faixa A Direita, Tanque Combustível, *Tipo 4*	-	1	-	1	AR, E, ED, F, G, ND, SP, SW, U, 2G
*	87111-MY2-700ZB	Faixa A Direita, Tanque Combustível, *Tipo 5*	-	1	-	1
*	87111-MY2-700ZC	Faixa A Direita, Tanque Combustível, *Tipo 6*	-	1	-	1
*	87111-MY2-700ZD	Faixa A Direita, Tanque Combustível, *Tipo 7*	-	1	-	1	AR, E, ED, F, G, ND, SP, SW, U, 2G
* 2	87112-MY2-700ZA	Faixa A Esquerda, Tanque Combustível, *Tipo 4*	-	1	-	1	AR, E, ED, F, G, ND, SP, SW, U, 2G
*	87112-MY2-700ZB	Faixa A Esquerda, Tanque Combustível, *Tipo 5*	-	1	-	1
*	87112-MY2-700ZC	Faixa A Esquerda, Tanque Combustível, *Tipo 6*	-	1	-	1
*	87112-MY2-700ZD	Faixa A Esquerda, Tanque Combustível, *Tipo 7*	-	1	-	1	AR, E, ED, F, G, ND, SP, SW, U, 2G

Tabela de Cor Emblemas

Type	Posição Cor Principal	A	B	C	D	E	F	G	H
Tipo 4	Branco Ross (NH 196)	Branco Ross	Cinza Médio Metálico	Prata Metálico	Preto	Azul Dionysus	Branco Shasta	Gradação Cor pattern 1	Gradação Cor pattern 2
Tipo 5	Preto (NH 1)	Preto	Cinza Médio Metálico	Prata Metálico	Preto	Prata Metálico	Branco Shasta	Gradação Cor pattern 1	Gradação Cor pattern 2
Tipo 6	Checker black Metálico (NH 217M)	Preto	Vermelho Fighting	Prata Metálico	Preto	Prata Metálico	Branco Shasta	Gradação Cor pattern 1	Gradação Cor pattern 2
Tipo 7	Azul Ciclone Metálico (PB 221M)	Azul Ciclone Metálico	Verde Toscana	Prata Metálico	Preto	Clear purple	Branco Shasta	Gradação Cor pattern 1	Gradação Cor pattern 2

C-33.1

Emblemas (NX500P • NX650P)

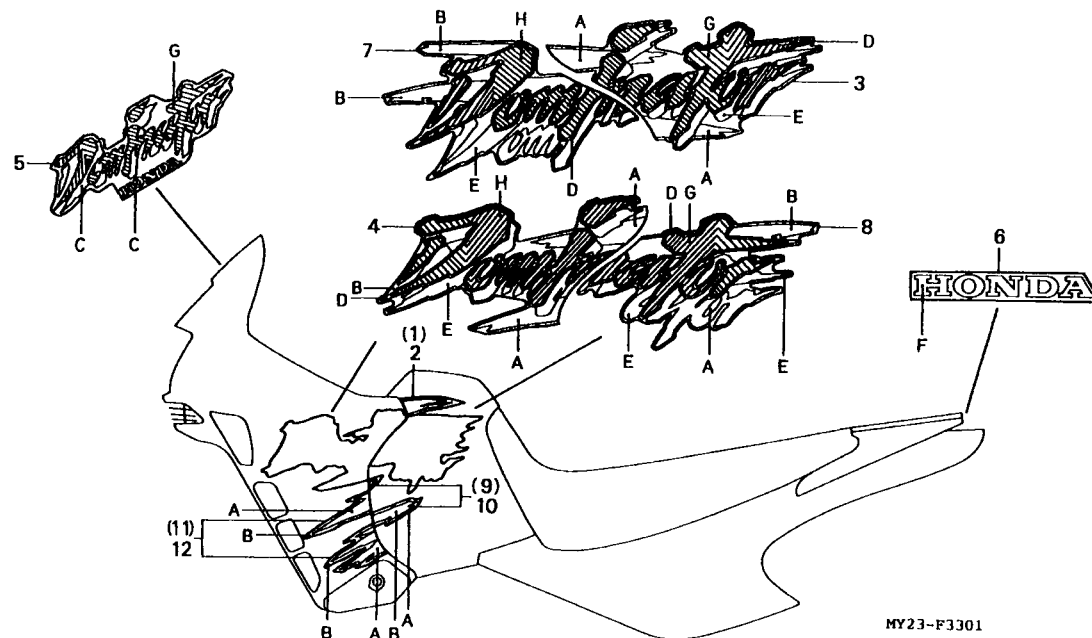

Item de serviço	T.M.O.	Ref. Nº	Nº da peça	Descrição	Otd.				Nº de série	Nota	
					NX500		NX650				
					N	P	N	P			
		* 3	87113-MY2-700ZA	Faixa A, Tampa Lateral Direita *Tipo 4*	-	1	-	1			AR, E, ED, F, G, ND, SP, SW, U, 2G
		*	87113-MY2-700ZB	Faixa A, Tampa Lateral Direita *Tipo 5*	-	1	-	1			
		*	87113-MY2-700ZC	Faixa A, Tampa Lateral Direita *Tipo 6*	-	1	-	1			
		*	87113-MY2-700ZD	Faixa A, Tampa Lateral Direita *Tipo 7*	-	1	-	1			AR, E, ED, F, G, ND, SP, SW, U, 2G
		* 4	87114-MY2-700ZA	Faixa A, Tampa Lateral Esquerda *Tipo 4*	-	1	-	1			AR, E, ED, F, G, ND, SP, SW, U, 2G
		*	87114-MY2-700ZB	Faixa A, Tampa Lateral Esquerda *Tipo 5*	-	1	-	1			
		*	87114-MY2-700ZC	Faixa A, Tampa Lateral Esquerda *Tipo 6*	-	1	-	1			
		*	87114-MY2-700ZD	Faixa A, Tampa Lateral Esquerda *Tipo 7*	-	1	-	1			AR, E, ED, F, G, ND, SP, SW, U, 2G
		*	87114-MY2-700ZC	Faixa A, Tampa Lateral Esquerda *Tipo 6*	-	1	-	1			
		*	87114-MY2-700ZD	Faixa A, Tampa Lateral Esquerda *Tipo 7*	-	1	-	1			AR, E, ED, F, G, ND, SP, SW, U, 2G
		* 5	87115-MY2-700ZA	Emblema Carenagem, Superior *Tipo 4*	-	1	-	1			AR, E, ED, F, G, ND, SP, SW, U, 2G
		*	87115-MY2-700ZB	Emblema Carenagem, Superior *Tipo 5*	-	1	-	1			
		*	87115-MY2-700ZC	Emblema Carenagem, Superior *Tipo 6*	-	1	-	1			
		*	87115-MY2-700ZD	Emblema Carenagem, Superior *Tipo 7*	-	1	-	1			AR, E, ED, F, G, ND, SP, SW, U, 2G

C-33.1

Emblemas (NX500P • NX650P)

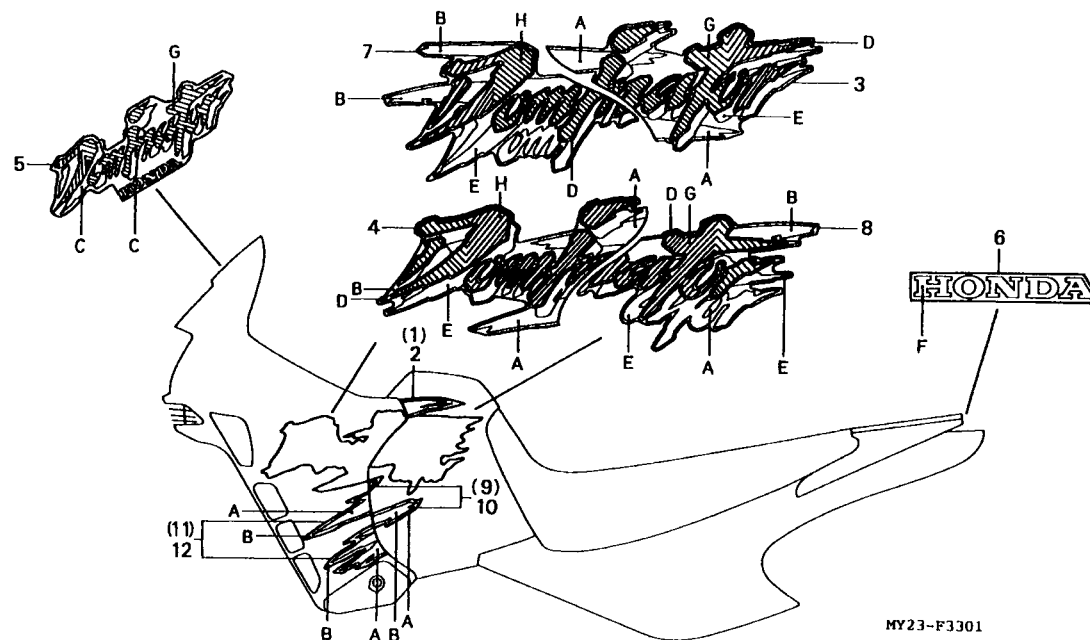

Item de serviço	T.M.O.	Ref. Nº	Nº da peça	Descrição	Qtd.				Nº de série	Nota	
					NX500		NX650				
					N	P	N	P			
		6	87116-MN9-300	Emblema, Rabeta	-	1	-	1	
		* 7	87116-MY2-700ZA	Faixa B Direita, Tanque de Combustível, *Tipo 4*	-	1	-	1	AR, E, ED, F, G, ND, SP, SW, U, 2G
			87116-MY2-700ZB	Faixa B Direita, Tanque de Combustível, *Tipo 5*	-	1	-	1	
		* 87116-MY2-700ZC	Faixa B Direita, Tanque de Combustível, *Tipo 6*	-	1	-	1	
		* 87116-MY2-700ZD	Faixa B Direita, Tanque de Combustível, *Tipo 7*	-	1	-	1	AR, E, ED, F, G, ND, SP, SW, U, 2G
		* 8	87117-MY2-700ZA	Faixa B Esquerda, Tanque de Combustível *Tipo 4*	-	1	-	1	AR, E, ED, F, G, ND, SP, SW, U, 2G
		* 87117-MY2-700ZB	Faixa B Esquerda, Tanque de Combustível *Tipo 5*	-	1	-	1	
		* 87117-MY2-700ZC	Faixa B Esquerda, Tanque de Combustível *Tipo 6*	-	1	-	1	
		* 87117-MY2-700ZD	Faixa B Esquerda, Tanque de Combustível *Tipo 7*	-	1	-	1	AR, E, ED, F, G, ND, SP, SW, U, 2G
		* 9	87118-MY2-700ZA	Faixa C Direita, Tanque de Combustível *Tipo 4*	-	1	-	1	AR, E, ED, F, G, ND, SP, SW, U, 2G
		* 87118-MY2-700ZB	Faixa C Direita, Tanque de Combustível *Tipo 5*	-	1	-	1	
		* 87118-MY2-700ZC	Faixa C Direita, Tanque de Combustível *Tipo 6*	-	1	-	1	
		* 87118-MY2-700ZD	Faixa C Direita, Tanque de Combustível *Tipo 7*	-	1	-	1	AR, E, ED, F, G, ND, SP, SW, U, 2G

C-33.1

Emblemas (NX500P • NX650P)

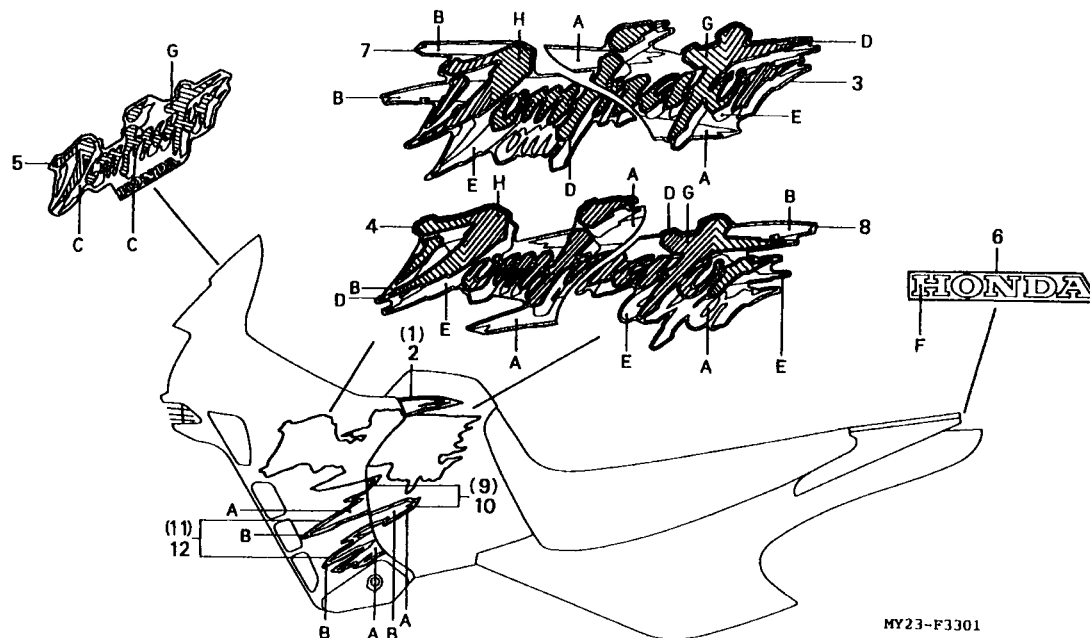

Item de serviço	T.M.O.	Ref. Nº	Nº da peça	Descrição	Otd.				Nº de série	Nota	
					NX500		NX650				
					N	P	N	P			
		*10	87119-MY2-700ZA	Faixa C Esquerda, Tanque de Combustível *Tipo 4*	-	1	-	1	AR, E, ED, F, G, ND, SP, SW, U, 2G
		*	87119-MY2-700ZB	Faixa C Esquerda, Tanque de Combustível *Tipo 5*	-	1	-	1	
		*	87119-MY2-700ZC	Faixa C Esquerda, Tanque de Combustível *Tipo 6*	-	1	-	1	
		*	87119-MY2-700ZD	Faixa C Esquerda, Tanque de Combustível *Tipo 7*	-	1	-	1	AR, E, ED, F, G, ND, SP, SW, U, 2G
		*11	87120-MY2-700ZA	Faixa B, Tampa Lateral Direita *Tipo 4*	-	1	-	1	AR, E, ED, F, G, ND, SP, SW, U, 2G
		*	87120-MY2-700ZB	Faixa B, Tampa Lateral Direita *Tipo 5*	-	1	-	1	
		*	87120-MY2-700ZC	Faixa B, Tampa Lateral Direita *Tipo 6*	-	1	-	1	
		*	87120-MY2-700ZD	Faixa B, Tampa Lateral Direita *Tipo 7*	-	1	-	1	AR, E, ED, F, G, ND, SP, SW, U, 2G
		*12	87121-MY2-700ZA	Faixa B, Tampa Lateral Esquerda *Tipo 4*	-	1	-	1	AR, E, ED, F, G, ND, SP, SW, U, 2G
		*	87121-MY2-700ZB	Faixa B, Tampa Lateral Esquerda *Tipo 5*	-	1	-	1	
		*	87121-MY2-700ZC	Faixa B, Tampa Lateral Esquerda *Tipo 6*	-	1	-	1	
		*	87121-MY2-700ZD	Faixa B, Tampa Lateral Esquerda *Tipo 7*	-	1	-	1	AR, E, ED, F, G, ND, SP, SW, U, 2G

ÍNDICE DE NÚMERO DE PEÇAS

Nº da Peça	Nº do bloco	Nº da Peça	Nº do bloco	Nº da Peça	Nº do bloco	Nº da Peça	Nº do bloco	Nº da Peça	Nº do bloco	Nº da Peça	Nº do bloco
06000		12191-MN1-700	M-5	13331-357-000	M-14	14511-MN9-003	M-4	15111-MG3-000	M-8	16012-MN9-641	M-19
		12191-MN1-700	EOP-1	13419-KN8-000	M-15	14512-MG3-000	M-4	15111-MG3-000	M-8.1	16012-MW2-720	M-19
06111-MY2-610	EOP-1	12200-MY2-610	M-2	13419-MN9-000	M-15	14514-MG3-000	M-4	15115-MG3-000	M-8	16012-MY2-730	M-19
06111-MY2-620	EOP-1	12200-MY2-620	M-2	13420-MK4-700	M-15	14515-KF0-000	M-4	15115-MG3-000	M-8.1	16012-MY2-980	M-19
06111-MY2-730	EOP-1	12200-MY2-730	M-2	13420-MN9-000	M-15	14515-MN9-000	M-4	15116-MG3-000	M-8	16013-MA6-003	M-19
06112-MY2-610	EOP-2	12209-MN1-671	M-3	13423-KN8-000	M-15	14516-MN1-670	M-4	15116-MG3-000	M-8.1	16015-MN9-004	M-19
06451-166-405	C-9	12209-MN1-671	EOP-1	13423-MG2-003	M-15	14620-MN1-770	M-4	15121-MG3-000	M-8	16015-MY2-980	M-19
06451-443-405	C-12	12231-MG2-306	M-2			14620-MN9-870	M-4	15121-MG3-000	M-8.1	16016-MF5-611	M-19
		12241-MG2-306	M-2	14000		14711-MG3-000	M-3	15122-MG3-000	M-8	16016-MN9-680	M-19
		12251-MK6-671	M-2			14711-MK4-860	M-3	15122-MG3-000	M-8.1	16029-MN9-004	M-19
11000		12251-MK6-671	EOP-1	14000-MN9-872	M-3	14721-MG3-000	M-3	15130-MN1-670	M-7	16037-MN9-004	M-19
11100-MY2-620	M-13	12251-MN9-013	M-2	14100-MN9-872	M-3	14751-MG3-003	M-3	15171-KN8-000	M-16	16046-MK2-711	M-19
11100-MY2-730	M-13	12251-MN9-742	M-2	14102-MN1-670	M-3	14761-MG3-003	M-3	15410-KF0-305	M-6	16048-MN9-004	M-19
11191-MN1-700	M-13	12251-MN9-742	EOP-1	14103-MN1-670	M-3	14771-MK4-860	M-3	15412-KF0-020	M-6	16048-MY2-980	M-19
11191-MN1-700	EOP-2	12311-MY2-620	M-1	14105-MK4-862	M-3	14781-MB9-000	M-3	15413-MC8-000	M-6	16051-KN8-003	M-19
11200-MY2-620	M-13	12315-MN9-740	M-18	14106-MN1-670	M-3			15414-KF0-000	M-6	16070-MW2-900	M-19
11200-MY2-730	M-13	12361-KF0-010	M-1	14108-MN1-670	M-3	15000		15421-MN1-671	M-13	16100-MW2-900	M-19
11215-MG2-000	M-14	12391-MG2-790	M-1	14109-MN1-670	M-3			15500-MG3-000	C-29	16100-MW2-901	M-19
11215-MN9-000	M-14	12391-MG2-790	EOP-1	14115-MN1-670	M-3	15100-MN1-771	M-8	15510-MK2-000	M-8	16100-MW2-910	M-19
11330-MY2-620	M-6			14121-MN1-670	M-3	15100-MY6-670	M-8.1	15510-MK2-000	M-8.1	16100-MW2-920	M-19
11333-MN1-870	M-6	13000		14312-MN1-670	M-7	15101-MN9-000	M-8	15531-KN8-730	M-6	16100-MW2-940	M-19
11335-MN9-000	M-6			14321-MN1-670	M-4	15101-MY6-670	M-8.1	15532-MA6-000	M-6	16100-MW2-970	M-19
11336-MN1-670	M-6	13000-MK4-604	M-14	14322-MN1-670	M-4	15102-MN1-770	M-8	15610-MY2-621	M-13	16100-MY2-730	M-19
11341-MY2-620	M-9	13000-MN9-000	M-14	14325-MN1-670	M-3	15102-MY6-670	M-8.1	15610-MY2-622	M-13	16100-MY2-980	M-19
11350-MY2-620	M-9	13011-MK4-602	M-14	14333-KF0-000	M-15	15103-MN1-770	M-8	15620-MN1-670	M-13	16107-MK4-602	M-19
11361-MY2-620	M-9	13011-MN9-305	M-14	14333-MK4-601	M-15	15103-MY6-670	M-8.1	15620-MN9-000	M-13	16111-MN9-014	M-19
11367-MY2-621	M-9	13012-MN9-305	M-14	14401-MN1-671	M-4	15104-MN1-770	M-8	15630-MG3-000	M-13	16134-MW2-900	M-19
11367-MY2-621	EOP-2	13013-MN9-305	M-14	14431-MG3-040	M-3	15104-MY6-770	M-8.1	15630-MG3-010	M-13	16141-MN9-004	M-19
11394-MY2-621	M-6	13021-MK4-602	M-14	14431-MK4-861	M-3	15105-MN1-670	M-8	15650-MN9-000	C-29	16145-MN9-004	M-19
11394-MY2-621	EOP-2	13031-MK4-602	M-14	14441-MG3-040	M-3	15105-MN1-671	M-8.1	15710-MN9-000	C-29	16147-MN9-004	M-19
11395-MY2-620	M-9	13101-MK4-604	M-14	14442-MN1-671	M-3	15106-MG3-000	M-8	15711-MN9-000	C-17	16155-MN9-004	M-19
11395-MY2-620	EOP-2	13101-MN9-000	M-14	14445-KF0-000	M-3	15106-MG3-000	M-8.1	15771-KV6-000	C-17	16155-MY2-980	M-19
		13102-MK4-602	M-14	14446-MK5-000	M-3	15107-MG3-000	M-8	15772-164-000	C-17	16163-KM4-004	M-19
		13102-MN9-305	M-14	14447-MK5-000	M-3	15107-MG3-000	M-8.1			16165-MK4-602	M-19
12000		13103-MK4-602	M-14	14451-MK2-000	M-3	15108-MG3-000	M-8	16000		16165-MN9-004	M-19
12100-MY2-610	M-5	13103-MN9-305	M-14	14455-MN1-670	M-3	15108-MG3-000	M-8.1			16165-MY2-980	M-19
12100-MY2-620	M-5	13111-MK4-600	M-14	14456-MN9-000	M-3	15109-MG3-000	M-8	16010-MK4-601	M-19	16172-MW2-900	M-19
12100-MY2-730	M-5	13111-MN9-000	M-14	14511-MN1-670	M-4	15109-MG3-000	M-8.1	16012-MN9-004	M-19	16173-001-004	C-14

ÍNDICE DE NÚMERO DE PEÇAS

Nº da Peça		Nº do bloco		Nº da Peça		Nº do bloco		Nº da Peça		Nº do bloco		Nº da Peça		Nº do bloco		
16179-HA0-003	M-19	17240-MN9-000	C-17	17920-MY2-620	C-3	19000		23421-MN9-010	M-16	28000						
16180-195-731	M-19	17245-MN9-830	C-17	17950-MN9-000	C-3			23421-MN9-641	M-16							
16180-ML6-671	M-19	17245-MW2-780	C-17	17958-197-300	M-8	19051-GE2-000	C-1	23422-MG2-000	M-16	28110-MN9-000	M-11					
16180-ML6-671	C-14	17247-303-000	C-16	17958-197-300	M-8.1	19105-MR8-300	C-16	23431-MN9-000	M-16	28121-MN9-003	M-11					
16185-MN9-004	M-19	17250-MN9-000	C-27	17961-MG2-000	C-3	19107-415-000	C-31	23432-MK2-000	M-16	28125-MK5-023	M-11					
16198-MN9-004	M-19	17316-611-000	C-17			19505-KS6-700	M-18	23432-MN1-670	M-16	28126-MK5-004	M-11					
16199-MN9-004	M-19	17316-MN1-670	C-17	18000		19507-KA4-700	M-18	23441-MN9-000	M-16	28132-MK5-000	M-11					
16199-MN9-641	M-19	17358-HA0-680	C-17					23441-MW2-780	M-16	28133-MN9-000	M-11					
16211-MN9-000	M-2	17362-MN9-870	C-17	18231-MN1-670	C-18	22000		23451-MN9-000	M-16	28134-MK5-000	M-11					
16211-MN9-630	M-2	17363-MN9-870	C-17	18291-MN5-650	EOP-1			23451-MW2-780	M-16	28232-MN9-000	M-11					
16211-MN9-800	M-2	17364-MN9-870	C-17	18291-MN5-650	C-18	22100-MN9-000	M-7	23461-MN9-000	M-16	28233-MN9-000	M-11					
16211-MW2-941	M-2	17365-MN9-870	C-17	18292-KBR-000	C-18	22100-MN9-800	M-7	23471-MN9-000	M-16	28234-MN9-000	M-11					
16219-MN9-000	M-2	17366-435-000	C-17	18310-MY2-620	C-18	22116-MN1-670	M-7	23481-MN9-000	M-16							
16950-MN9-015	C-14	17366-KG0-000	C-17	18310-MY2-650	C-18	22120-KN8-000	M-7	23485-369-000	M-16	30000						
16952-MG2-005	C-14	17370-382-870	C-17	18320-MY2-620	C-18	22201-MK2-000	M-7	23491-MN9-000	M-16							
16958-MA1-731	C-14	17414-PC6-660	M-18	18321-MY2-620	C-18	22321-MG3-000	M-7	23491-MW2-780	M-16	30220-MK5-000	M-7					
16959-471-831	C-14	17503-KG0-000	C-14	18325-MN9-870ZA	C-18	22350-MG3-000	M-7	23521-MG3-000	M-13	30300-MY2-620	M-6					
16966-MJ4-670	C-17	17504-MN1-670	C-14	18373-MN1-670	C-18	22401-MK2-003	M-7	23523-MG2-790	M-13	30401-MN9-000	C-28					
16967-GA6-671	C-14	17506-MY2-620	C-14	18374-MN1-670	C-18	22415-551-000	M-4	23531-MG2-790	M-16	30410-MN9-000	C-28					
17000		17508-MN9-000	C-14	18391-KJ3-700	C-18	22810-MK5-000	M-9	23801-MN9-980	M-16	30500-KZ3-700	C-28					
		17516-MY2-620	C-14	18410-MY2-620	C-18	22815-MG3-000	M-9	23811-MN8-000	M-16	30500-MN9-006	C-28					
		17516-MY2-700	C-14	18410-MY2-650	C-18	22838-MN9-000	M-12			30700-KF0-163	C-28					
		17520-MY2-620ZA	C-14	18600-MN9-741	M-18	22838-MY6-670	M-12	24000								
		17520-MY2-620ZB	C-14	18600-MW2-970	M-18	22850-MG3-000	M-7				31000					
17210-MN9-010	C-17	17520-MY2-620ZC	C-14	18616-MN9-740	M-18	22852-MK5-000	M-7		24211-MG3-000	M-17						
17210-MN9-670	C-17	17520-MY2-700ZA	C-14	18616-MW2-970	M-18	22853-KN8-000	M-7		24212-MG3-000	M-17	31031-MK5-000	M-12				
17211-MN9-000	C-17	17520-MY2-700ZB	C-14	18617-MW2-970	M-18	22870-MY2-620	C-3		24213-MK2-680	M-17	31110-MW2-782	M-10				
17212-MN9-000	C-17	17520-MY2-700ZC	C-14	18618-MN9-740	M-18	22870-MY2-700	C-3	24241-MK2-000	M-17	31120-MW2-781	M-10					
17213-MW2-780	C-17	17520-MY2-700ZD	C-14	18619-MN9-740	M-18	22875-KN8-730	M-1	24300-MG2-000	M-17	31190-MK4-600	M-12					
17215-MN9-000	C-17	17524-MN9-000	C-14	18621-MS6-930	M-18	22875-MY2-650	M-1	24411-MG3-020	M-17	31200-MN9-013	M-12					
17218-MN9-000	C-17	17525-MY2-620	C-14	18621-MS6-930	EOP-1			24430-MG3-000	M-17	31201-KS5-901	M-12					
17219-MN9-000	C-17	17525-MY2-620	C-14	18628-MF5-860	M-18	23000		24435-MG3-010	M-17	31204-KS5-901	M-12					
17219-MY2-700	C-17	17611-MB1-000	C-31	18640-MW2-970	M-18				24610-MK5-000	M-17	31205-MN4-008	M-12				
17221-MN9-000	C-17	17611-MM9-000	C-14	18710-MW2-770	M-18		23121-MG2-000	M-7	24624-KA4-000	M-17	31206-MN4-008	M-12				
17222-MN9-000	C-17	17620-MM5-007	C-14	18715-MN9-740	M-18		23121-MN9-000	M-7	24651-KF0-013	M-17	31207-KS5-901	M-12				
17222-MY2-700	C-17	17724-MN1-670	C-17	18720-MN9-740	M-18		23211-MN9-000	M-16	24652-028-000	M-17	31500-MN4-604	C-27				
17224-MN9-000	C-17	17910-MY2-620	C-3	18750-MY2-610	M-18		23220-MN9-870	M-16	24700-MN9-000	C-19	31500-MN4-605	C-27				
17225-MN9-000	C-17	17913-KB7-000	C-3	18750-MY2-650	M-18		23411-MN9-000	M-16	24781-KE1-000	C-19	31600-MY2-621	C-28				

ÍNDICE DE NÚMERO DE PEÇAS

Nº da Peça	Nº do bloco	Nº da Peça	Nº do bloco	Nº da Peça	Nº do bloco	Nº da Peça	Nº do bloco	Nº da Peça	Nº do bloco	Nº da Peça	Nº do bloco		
31700-124-008	C-28	33500-MN9-640	C-25	35000		37100-MY2-602	C-2	40000		42712-MN9-003	C-13		
31700-196-000	C-28	33518-SA2-003	C-25			37100-MY2-621	C-2			42713-425-772	C-13		
32000		33550-MN9-640	C-25		35010-MY2-610	C-5	37100-MY2-671	C-2	405A3-KM4-005	C-22	42713-MG7-003	C-13	
		33602-MG2-601	C-25		35010-MY2-620	C-5	37100-MY2-672	C-2	405A3-KT7-003	C-22	42717-329-000	C-10	
		33605-MN9-670	C-26		35010-MY2-730	C-5	37100-MY2-731	C-2	405A3-MW2-781	C-22	42717-329-000	C-13	
		33620-MN9-640	C-25		35100-MY2-611	C-5	37100-MY2-732	C-2	405A3-MW2-782	C-22	43000		
		33670-MN9-640	C-25		35100-MY2-621	C-5	37101-MN9-791	C-2	40510-KS5-000	C-22			
		33700-MN9-642	C-26		35100-MY2-731	C-5	37103-MN9-771	C-2				43100-MY2-601	C-12
		33700-MN9-712	C-26		35101-MY2-611	C-5	37110-MN9-701	C-2				43101-KAC-671	C-12
		33700-MY2-601	C-26		35101-MY2-621	C-5			41000				
		33700-MY2-731	C-26		35101-MY2-731	C-5	37110-MN9-791	C-2		41200-MN9-000	C-13	43105-KT7-762	C-12
		33702-MN9-641	C-26		35106-ML7-930	C-5	37110-MN9-831	C-2		41200-MN9-830	C-13	43106-KT7-762	C-12
	33704-MN9-641	C-26	35121-KW3-771	C-5	37110-MN9-901	C-2	41200-MW2-780	C-13		43107-KT7-761	C-12		
	33704-MN9-701	C-26	35121-MN9-611	C-5	37215-MB6-831	C-2	41200-MY2-700	C-13		43108-KT7-761	C-12		
	33704-MN9-711	C-26	35122-KW3-771	C-5	37216-GJ8-701	C-2	41200-MY2-760	C-13		43110-MN9-026	C-12		
	33704-MY2-731	C-26	35130-MN9-670	C-3	37222-MN9-611	C-2	41200-MY2-790	C-13		43112-KT7-761	C-12		
	33705-MN9-642	C-26	35130-MN9-790	C-3	37304-198-901	C-2	41241-MC4-010	C-13		43114-KT7-761	C-12		
	33706-MN9-641	C-26	35200-MN9-790	C-3	37304-KM7-911	C-2				43115-MN9-006	C-12		
	33709-MN9-641	C-26	35200-MY2-611	C-3	37561-GB7-641	C-2	42000			43132-KT7-761	C-12		
	33713-GC2-000	C-17	35200-MY2-671	C-3	37562-MY2-620	C-2				43310-MW2-003	C-11		
	33741-KAK-971	C-8	35330-MK5-003	C-3				42301-MN9-000	C-13	43310-MY2-701	C-11		
	33741-MN9-013	C-26	35340-MM5-600	C-4	38000			42311-KE7-010	C-13	43330-MN9-000	C-12		
	33741-MS6-921	C-26	35350-MY2-620	C-19					42311-KS5-000	C-13	43351-MY2-000	C-13	
	33741-MY2-731	C-26	35356-MN9-000	C-19					426A0-MN9-000	C-13	43352-568-003	C-9	
	33743-MN9-670	C-8	35357-MN9-010	C-19		38120-MV8-901		C-28	42601-MY2-000	C-13	43352-568-003	C-12	
33100-MN9-601	C-1	33745-MN9-700	C-26	35600-MK4-860		M-17		38200-MN9-831	C-28	42611-MS8-000	C-13	43353-461-771	C-9
33100-MN9-712	C-1			35601-KG0-000		M-17		38200-MW2-901	C-28	42620-MN9-010	C-13	43353-461-771	C-12
33100-MN9-792	C-1	34000		35610-MK5-000		M-9		38200-MY2-611	C-28	42625-MC4-000	C-13	43468-MN9-010	C-11
33100-MN9-871	C-1					35700-MY2-305	C-21	38200-MY2-621	C-28	42650-MY2-305	C-13	43468-MY2-700	C-11
33101-MN9-711	C-1					35850-KR0-007	C-27	38200-MY2-641	C-28	426B0-MN9-000	C-13	43500-MY2-601	C-11
33140-MN9-711	C-1		34901-MC7-601	C-1		35851-MF5-751	C-27			426B0-MN9-000	C-13	43500-MY2-981	C-11
33400-MN4-602	C-25		34901-MN9-791	C-1	35855-MF5-751	C-27	38210-KR0-005	C-28	42701-MN9-003	C-13	43503-MJ0-006	C-11	
33401-MN4-003	C-25		34903-MN9-701	C-1	35855-MF5-751	C-27	38301-MF8-771	C-28	42705-MK4-850	C-10	43504-MB2-006	C-11	
33405-MN4-602	C-25		34903-MN9-711	C-1	35856-KR0-007	C-27	38306-KJ6-740	C-28	42705-MK4-850	C-13	43511-MN9-006	C-11	
33407-MG2-003	C-25		34906-447-711	C-26			38501-GAM-007	C-28	42707-MK4-850	C-10	43512-MN9-006	C-11	
33450-MN4-602	C-25		34908-634-611	C-25	37000		38501-GN2-014	C-28	42707-MK4-850	C-13	43514-MN9-006	C-11	
33451-MN4-003	C-25		34908-KM1-671	C-2				38506-MY2-611	C-28	42711-MN9-005	C-13	43520-MJ6-305	C-11
33455-MN4-602	C-25		34908-MB9-871	C-2		37100-MN9-821	C-2	38506-GC7-611	C-28	42711-MN9-023	C-13	43530-MN9-006	C-11
			34908-MG9-951	C-2		37100-MY2-601	C-2	38506-MY2-691	C-28	42712-KB7-902	C-13	43535-MN9-010	C-11

ÍNDICE DE NÚMERO DE PEÇAS

Nº da Peça	Nº do bloco	Nº da Peça	Nº do bloco	Nº da Peça	Nº do bloco	Nº da Peça	Nº do bloco	Nº da Peça	Nº do bloco	Nº da Peça	Nº do bloco
44000		45131-HA5-672 C-9		45504-410-003 C-4		50100-MY2-690ZB C-29		50610-MN9-870ZB C-20		51490-KAE-003 C-8	
		45131-MN9-006 C-12		45510-KW3-306 C-4		50100-MY2-690ZC C-29		50615-MN9-870ZB C-20		51500-MY2-601ZA C-8	
44301-KF0-000 C-10		45132-166-016 C-9		45510-MY2-981 C-4		50100-MY2-700ZA C-29		50616-MN9-000 C-20		51500-MY2-601ZB C-8	
44311-MG3-000 C-10		45133-MA3-006 C-9		45513-KK1-771 C-4		50100-MY2-700ZB C-29		50617-MN9-000 C-20		51500-MY2-601ZC C-8	
446A0-MN9-000 C-10		45133-MA3-006 C-12		45513-KK1-771 C-11		50100-MY2-700ZC C-29		50620-MN9-650 C-20		51500-MY2-601ZD C-8	
44601-MN9-010ZA C-10		45135-MW2-000 C-4		45513-KV2-900 C-4		50100-MY2-980ZA C-29		50626-MN9-000 C-20		51500-MY2-601ZE C-8	
44620-MG3-000 C-10		45203-MG3-016 C-9		45513-KV2-900 C-11		50100-MY2-980ZC C-29		50661-MS8-000 C-20		51520-MY2-601 C-8	
44650-MY2-305ZB C-10		45203-MG3-016 C-12		45517-166-006 C-4		50140-MY2-700 C-29		50701-MN9-000 C-20		51611-MM9-013ZE C-8	
44680-MA0-000 C-10		45215-KA3-732 C-9		45518-MG3-016 C-4		50178-MM9-000 C-29		50702-MN9-000 C-20		51611-MM9-013ZM C-8	
44701-MN9-003 C-10		45215-KA3-732 C-12		45520-MG7-006 C-4		50190-MN9-000 C-29		50706-MY2-620 C-20		51611-MM9-013ZN C-8	
44711-MN9-013 C-10		45320-MW2-000ZA C-7		45520-MG7-006 C-11		50198-MN9-000 C-29		50706-MY2-620 C-31		51611-MM9-013ZP C-8	
44711-MN9-015 C-10		45320-MW2-000ZD C-7		45521-HA2-006 C-4		50211-KN5-670 C-29		50710-382-671 C-29		51611-MM9-013ZQ C-8	
44712-400-004 C-10		45320-MW2-000ZE C-7		45521-HA2-006 C-11		50221-MN9-000 C-29		50710-KE8-000 C-20		51612-KF0-003 C-8	
44712-MG7-003 C-10		45320-MW2-000ZF C-7		45530-MN9-305 C-4		50222-MN9-650 C-29		50711-KN6-940 C-20		51634-MK5-003ZC C-8	
44713-400-004 C-10		45320-MW2-720ZA C-7				50223-MN9-000 C-29		50712-KN6-940 C-20			
44713-MG7-003 C-10		45320-MW2-720ZD C-7		46000		50224-MW2-780 C-29		50715-KE8-000 C-20		52000	
44800-MK5-013 C-10		45320-MW2-720ZE C-7				50228-MN9-000 C-29					
44806-KF0-000 C-10		45320-MW2-720ZF C-7		46182-500-013 C-11		50230-MY2-620 C-29		51000		52109-430-300 C-22	
44809-402-000 C-10		45332-MN9-000 C-7		46500-MN9-000 C-19		50250-HA0-000 C-29				52120-KV0-700 C-22	
44830-MY2-620 C-2		45335-MW2-000 C-7		46500-MN9-710 C-19		50252-HA0-000 C-29		51400-MY2-601ZA C-8		52121-MJ0-000 C-22	
44831-MN9-000 C-2		45340-MN9-000ZA C-7		46503-KW3-000 C-11		50296-MN9-000 C-5		51400-MY2-601ZB C-8		52141-MY2-000 C-22	
44832-MN9-000 C-8		45340-MN9-000ZB C-7		46504-KV6-702 C-11		50300-MY2-620ZA C-15		51400-MY2-601ZC C-8		52144-356-003 C-22	
		45340-MN9-000ZH C-7		46514-MN9-000 C-19		50315-MK5-000 C-15		51400-MY2-601ZD C-8		52144-356-005 C-22	
45000		45340-MN9-000ZJ C-7		46525-KK0-003 C-19		50316-MK5-000 C-15		51400-MY2-601ZE C-8		52156-KB7-000 C-22	
		45340-MN9-830ZA C-7				50318-041-600 C-26		51401-MN9-702 C-8		52159-KB7-000 C-2	
45100-MY2-601 C-9		45340-MN9-830ZB C-7		47000		50329-HA6-000 C-24		51402-MG2-701 C-8		52159-KB7-000 C-22	
45101-KW4-016 C-9		45340-MN9-830ZF C-7				50329-HA7-670 C-24		51403-KF0-003 C-8		52170-MW2-780 C-22	
45105-MS8-008 C-9		45340-MN9-830ZG C-7		47134-567-000 M-17		50351-MN9-000 C-29		51410-MN9-701 C-8		52171-KR6-000 C-22	
45107-ML7-692 C-9		45342-MN9-000 C-7				50351-MY2-700 C-29		51412-KF0-003 C-8		52175-HB9-005 C-29	
45108-KV0-701 C-9		45351-MN9-020 C-10		50000		50352-434-000 C-29		51414-MN5-003 C-8		52200-MY2-305 C-22	
45110-MN9-016 C-9		45461-MN9-000 C-5				50354-434-000 C-29		51415-MG2-701 C-8		52400-MY2-601ZA C-23	
45111-MA3-006 C-12		45462-MN9-000 C-4		50100-MT2-610ZA C-29		50530-MY2-620 C-21		51416-KF0-003 C-8		52400-MY2-621ZA C-23	
45112-MG3-006 C-9		45463-MM9-000 C-4		50100-MY2-610ZC C-29		50541-MB0-000 C-21		51420-MY2-601 C-8		52400-MY2-981ZA C-23	
45114-MN9-006 C-9		45464-MM9-000 C-8		50100-MY2-610ZD C-29		50541-MM4-000 C-21		51432-MN9-701 C-8		52401-MY2-601ZA C-23	
45125-MW2-003 C-4		45465-MM9-000 C-8		50100-MY2-620ZA C-29		50542-MB0-611 C-21		51437-MM5-003 C-8		52410-MY2-601 C-23	
45126-MW2-003 C-4		45500-MW2-006ZA C-4		50100-MY2-620ZC C-29		50547-KAE-000 C-21		51440-MY2-601 C-8		52422-MY8-003 C-23	
45127-KZ4-003 C-4		45500-MW2-006ZC C-4		50100-MY2-620ZD C-29		50603-GS9-010 C-20		51447-KA4-711 C-8		52423-MY8-003 C-23	
45131-166-016 C-9		45500-MW2-006ZE C-4		50100-MY2-690ZA C-29		50603-MN9-650 C-20		51454-MM9-671 C-8		52457-KB7-003 C-23	

ÍNDICE DE NÚMERO DE PEÇAS

Nº da Peça	Nº do bloco	Nº da Peça	Nº do bloco	Nº da Peça	Nº do bloco	Nº da Peça	Nº do bloco	Nº da Peça	Nº do bloco	Nº da Peça	Nº do bloco
52458-MY2-601	C-23	53192-268-000	C-3	64000		80100-MY2-620ZC	C-24	87000		87115-MY2-700ZD	C-33.1
52458-MY2-621	C-23	53200-MN9-000	C-6			80100-MY2-620ZD	C-24			87116-MN9-300	C-33
52459-KB7-003	C-23	53200-MY2-700	C-6	64201-MY2-620	C-31	80100-MY2-620ZE	C-24	87111-MY2-620ZA	C-33	87116-MN9-300	C-33.1
52460-MN9-840	C-23	53208-MC4-000	C-5	64201-MY2-700	C-31	80101-283-000	C-29	87111-MY2-620ZB	C-33	87116-MY2-620	C-14
52463-MN9-000	C-23	53214-KA3-732	C-6	64202-MY2-620	C-31	80105-MG9-000	C-2	87111-MY2-620ZC	C-33	87116-MY2-700ZA	C-33.1
52464-MN9-000	C-23	53214-KA4-701	C-6	64220-MY2-620ZA	C-31	80110-MY2-620	C-24	87111-MY2-700ZA	C-33.1	87116-MY2-700ZB	C-33.1
52470-MN9-840	C-23	53220-MN9-670	C-5	64220-MY2-620ZB	C-31	80124-MN9-630	C-26	87111-MY2-700ZB	C-33.1	87116-MY2-700ZC	C-33.1
52473-MN9-000	C-23	53229-KN5-650	C-6	64220-MY2-620ZC	C-31	80124-MN9-710	C-26	87111-MY2-700ZC	C-33.1	87116-MY2-700ZD	C-33.1
		53229-MN1-650	C-6	64220-MY2-700ZA	C-31	80125-MK5-690	C-26	87111-MY2-700ZD	C-33.1	87117-MY2-700ZA	C-33.1
53000		53240-MY2-620	C-7	64220-MY2-700ZB	C-31	80127-MN9-710	C-26	87112-MY2-620ZA	C-33	87117-MY2-700ZB	C-33.1
				64220-MY2-700ZC	C-31			87112-MY2-620ZB	C-33	87117-MY2-700ZC	C-33.1
		61000		64220-MY2-700ZD	C-31	83000		87112-MY2-620ZC	C-33	87117-MY2-700ZD	C-33.1
53100-MN9-670ZA	C-5			64230-MY2-620ZA	C-31			87112-MY2-700ZA	C-33.1	87118-MY2-700ZA	C-33.1
53132-KL3-670	C-5			64230-MY2-620ZB	C-31	83500-MY2-620ZA	C-16	87112-MY2-700ZB	C-33.1	87118-MY2-700ZB	C-33.1
53135-MN9-870	C-5	61100-MN9-000ZA	C-7	64230-MY2-620ZC	C-31	83500-MY2-620ZB	C-16	87112-MY2-700ZC	C-33.1	87118-MY2-700ZC	C-33.1
53141-429-000	C-3	61100-MN9-000ZB	C-7	64230-MY2-700ZA	C-31	83500-MY2-620ZC	C-16	87112-MY2-700ZD	C-33.1	87118-MY2-700ZD	C-33.1
53165-MK5-010	C-3	61100-MN9-000ZJ	C-7	64230-MY2-700ZB	C-31	83500-MY2-620ZD	C-16	87113-MY2-620ZA	C-33	87119-MY2-700ZA	C-33.1
53166-MK5-010	C-3	61100-MN9-000ZK	C-7	64230-MY2-700ZC	C-31	83500-MY2-620ZE	C-16	87113-MY2-620ZB	C-33	87119-MY2-700ZB	C-33.1
53167-KB7-000	C-3	61101-KB7-910	C-15	64230-MY2-700ZD	C-31	83502-MN9-000	C-30	87113-MY2-620ZC	C-33	87119-MY2-700ZC	C-33.1
53168-MG7-000	C-3	61101-MN4-000	C-1			83503-MN9-003	C-30	87113-MY2-700ZA	C-33.1	87119-MY2-700ZD	C-33.1
53169-KB7-000	C-3	61120-MN9-000	C-6	77000		83504-HB7-000	C-24	87113-MY2-700ZB	C-33.1	87120-MY2-700ZA	C-33.1
53172-MK5-000	C-3	61304-162-013	C-15			83504-MN9-000	C-30	87113-MY2-700ZC	C-33.1	87120-MY2-700ZB	C-33.1
53174-KE1-000	C-3	61310-MY2-610	C-31	77200-MY2-620ZA	C-15	83505-HB7-000	C-24	87113-MY2-700ZD	C-33.1	87120-MY2-700ZC	C-33.1
53175-MN9-670	C-4	61310-MY2-620	C-31	77200-MY2-620ZB	C-15	83508-438-000	C-30	87114-MY2-620ZA	C-33	87120-MY2-700ZD	C-33.1
53176-MK5-000	C-3	61310-MY2-690	C-31	77200-MY2-620ZC	C-15	83509-MN9-000	C-30	87114-MY2-620ZB	C-33	87121-MY2-700ZA	C-33.1
53176-MM9-000	C-3	61310-MY2-700	C-31	77200-MY2-700ZA	C-15	83551-300-000	C-16	87114-MY2-620ZC	C-33	87121-MY2-700ZB	C-33.1
53177-MK5-000	C-3	61311-MY2-980	C-31	77200-MY2-700ZB	C-15	83551-300-000	C-31	87114-MY2-700ZA	C-33.1	87121-MY2-700ZC	C-33.1
53178-MG7-003	C-3	61312-149-300	C-1	77200-MY2-700ZC	C-15	83600-MY2-620ZA	C-16	87114-MY2-700ZB	C-33.1	87121-MY2-700ZD	C-33.1
53180-MN9-000ZA	C-4	61315-MJ4-000	C-3	77200-MY2-700ZD	C-15	83600-MY2-620ZB	C-16	87114-MY2-700ZC	C-33.1	87501-MN9-711	C-32
53180-MN9-000ZB	C-4	61320-MY2-620ZD	C-31	77201-MN9-300	C-15	83600-MY2-620ZC	C-16	87114-MY2-700ZD	C-33.1	87501-MN9-762	C-32
53180-MN9-000ZC	C-4	61320-MY2-620ZE	C-31	77204-312-000	C-15	83600-MY2-620ZD	C-16	87114-MY2-700ZD	C-33.1	87501-MN9-830	C-32
53180-MN9-000ZH	C-4	61320-MY2-620ZF	C-31	77211-MB0-000	C-15	83600-MY2-620ZE	C-16	87115-MY2-620ZA	C-33	87505-MN9-710	C-32
53180-MN9-000ZJ	C-4	61320-MY2-700ZA	C-31	77218-GB2-720	C-16	83642-GM2-000	C-31	87115-MY2-620ZB	C-33	87505-MY2-980	C-32
53185-MN9-000ZA	C-3	61320-MY2-700ZB	C-31	77221-MW3-670	C-16	83643-355-300	C-31	87115-MY2-620ZC	C-33	87507-MY2-700	C-32
53185-MN9-000ZB	C-3	61320-MY2-700ZC	C-31					87115-MY2-700ZA	C-33.1	87507-MY2-720	C-32
53185-MN9-000ZC	C-3	61320-MY2-700ZD	C-31	80000				87115-MY2-700ZB	C-33.1	87507-MY2-980	C-32
53185-MN9-000ZD	C-3	61322-MY2-620	C-31			84000		87115-MY2-700ZC	C-33.1	87509-MK5-621	C-32
53185-MN9-000ZF	C-3	61323-MY2-620	C-15	80100-MY2-620ZA	C-24						
53185-MN9-000ZG	C-3	61324-MY2-620	C-31	80100-MY2-620ZB	C-24	84706-163-670	C-29				

ÍNDICE DE NÚMERO DE PEÇAS

Nº da Peça	Nº do bloco	Nº da Peça	Nº do bloco	Nº da Peça	Nº do bloco	Nº da Peça	Nº do bloco	Nº da Peça	Nº do bloco	Nº da Peça	Nº do bloco
87509-MN9-870	C-32	87565-MY2-790ZD	C-32	90025-MK4-600	M-1	90104-MY2-620	C-31	90153-MC4-003	C-23	90425-300-000	M-6
87511-087-910	C-32	87586-MB6-870ZF	C-32	90028-MA6-000	C-7	90105-KAE-870	C-13	90157-MF5-000	C-20	90432-428-000	M-7
87511-323-670	C-32	87586-MR6-670ZA	C-32	90032-KW3-008	C-2	90105-MG3-000	C-29	90180-MA3-006	C-12	90445-KE5-000	M-15
87511-415-620	C-32			90032-ML7-671	C-2	90105-ML0-730	C-10	90182-MB2-003	C-23	90451-155-000	M-11
87511-MW0-670ZA	C-32	88000		90041-MB0-000	M-17	90105-VA5-000	C-15	90188-MG7-003	C-23	90451-413-000	M-16
87511-MZ3-620	C-32			90044-MK4-600	M-1	90106-MM9-000	C-7	90201-415-000	M-2	90451-MG3-000	M-16
87512-MK5-620	C-32	88110-KW4-600	C-3	90071-MB0-000	M-12	90106-MN9-000	C-7	90203-MF9-710	C-21	90452-471-000	M-7
87512-MK5-650	C-32	88110-MN9-003	C-3	90071-MF5-000	M-16	90107-428-000	C-29	90206-657-000	M-3	90453-473-000	M-3
87512-MY2-980	C-32			90081-MN9-000	M-2	90108-KL4-000	C-29	90211-KF0-770	C-20	90453-MK4-600	M-5
87513-MN9-620	C-32	89000		90082-MG3-003	M-2	90108-MK6-670	C-21	90216-MM9-000	C-18	90456-333-000	M-8
87513-MN9-870	C-32			90082-MN9-000	M-2	90111-362-000	C-5	90235-MN1-670	M-7	90456-333-000	M-8.1
87513-MY2-980	C-32	89010-MN9-000	C-30	90083-MG3-003	M-2	90111-GJ5-000	C-12	90236-HA0-000	M-7	90465-MM9-000	C-13
87515-MM0-620ZA	C-32	89010-MY2-700	C-30	90084-HB3-000	M-9	90111-ML0-730	C-6	90301-473-003	C-8	90485-MB2-000	C-20
87515-MM0-620ZB	C-32	89101-300-010	C-30	90085-MG3-000	M-5	90112-KT0-670	C-29	90301-MG3-000	M-6	90501-MK4-600	M-2
87515-MN9-870ZA	C-32	89216-MJ1-000	C-30	90086-MG3-000	M-5	90114-MK5-000	C-3	90302-MN9-000	C-29	90501-MN1-670	M-2
87515-MN9-870ZB	C-32	89218-MF5-000	C-30	90087-HB5-000	M-9	90114-MN9-771	C-4	90303-428-900	C-25	90501-MN9-000	C-17
87515-MY2-610	C-32	89221-371-000	C-30	90088-MG3-000	M-13	90116-KV3-701	C-8	90304-GA6-003	C-13	90501-MY2-700	C-31
87515-MY2-700ZA	C-32	89223-MM9-000	C-30	90091-KF0-000	M-2	90116-ME9-000	C-22	90304-GE8-003	C-20	90502-MC4-000	C-17
87515-MY2-720ZA	C-32	89227-461-000	C-30	90091-KF0-000	M-6	90117-KK0-000	C-29	90304-GE8-003	C-23	90502-MK5-000	M-2
87515-MY2-980ZA	C-32			90091-MG3-000	M-9	90118-958-003	M-16	90304-ME1-670	C-18	90502-MN9-000	M-2
87516-KY7-911	C-23	90000		90092-KK1-000	M-9	90121-MN9-000	C-22	90304-MK3-000	C-5	90503-MG7-000	C-20
87516-MV8-731	C-23			90092-MG3-000	M-9	90122-MN4-008	M-12	90305-GE8-003	C-22	90503-MN9-000	C-17
87560-KE2-710	C-32	90001-MN8-000	C-31	90093-KF0-000	M-6	90122-VM0-007	C-27	90305-ME5-003	C-13	90504-964-000	C-31
87560-ME9-670ZA	C-32	90003-438-850	C-16	90093-KF0-000	M-9	90127-KF0-770	C-3	90306-KM1-831	C-27	90505-MC4-000	C-11
87560-MS6-620	C-32	90003-KN8-730	M-4	90094-KG0-000	M-9	90127-KF0-770	C-4	90309-KF0-003	C-5	90505-MC4-000	C-29
87565-MY2-620ZA	C-32	90003-mm4-000	M-4	90097-MN1-670	M-18	90128-GC5-000	C-23	90309-ML4-901	C-10	90506-MC4-000	C-17
87565-MY2-620ZB	C-32	90004-ML4-610	M-6	90100-MN8-910	C-5	90128-MM9-000	C-13	90321-315-670	C-3	90507-921-000	C-20
87565-MY2-620ZC	C-32	90006-KN8-730	M-13	90100-MW6-610	C-5	90129-MA2-000	C-29	90344-964-003	C-14	90520-134-000	C-26
87565-MY2-700ZA	C-32	90007-KN8-730	M-9	90101-GG2-008	C-2	90131-883-000	M-13	90401-MK5-000	M-11	90525-GC4-700	M-9
87565-MY2-700ZB	C-32	90007-KN8-730	M-13	90101-GW6-000	C-26	90131-MS6-900	C-9	90401-MN1-670	M-3	90535-KB9-000	C-5
87565-MY2-700ZC	C-32	90008-KN8-730	M-13	90101-MN9-000	C-29	90132-MJ0-660	C-31	90402-MK5-000	M-11	90535-KB9-000	C-19
87565-MY2-700ZD	C-32	90009-KN8-730	M-13	90102-GW6-000	C-26	90132-MY2-000	C-9	90402-PB2-000	M-10	90543-273-000	C-8
87565-MY2-730ZA	C-32	90010-MK5-000	M-11	90102-KM9-008	C-2	90133-SD4-000	C-31	90403-MK5-000	M-11	90544-283-000	C-8
87565-MY2-730ZB	C-32	90011-MN9-000	C-27	90102-MJ6-710	M-18	90145-MS9-611	C-4	90405-463-000	C-3	90544-439-930	M-6
87565-MY2-730ZC	C-32	90012-MK2-000	M-3	90102-MN1-670	C-19	90145-MS9-611	C-11	90406-KF0-003	M-3	90544-439-930	EOP-1
87565-MY2-790ZA	C-32	90014-ZE6-000	M-8.1	90103-GW6-000	C-11	90147-KY4-880	C-16	90407-MB0-000	M-17	90544-KF0-000	M-3
87565-MY2-790ZB	C-32	90022-MM5-000	M-7	90103-MN9-000	C-7	90147-MK6-671	C-21	90412-ZE5-000	M-16	90545-300-000	M-17
87565-MY2-790ZC	C-32	90023-471-000	M-10	90104-MN9-000	C-18	90153-MA1-000	C-23	90417-360-000	M-4	90545-300-000	C-4

ÍNDICE DE NÚMERO DE PEÇAS

Nº da Peça	Nº do bloco	Nº da Peça	Nº do bloco	Nº da Peça	Nº do bloco	Nº da Peça	Nº do bloco	Nº da Peça	Nº do bloco	Nº da Peça	Nº do bloco
90545-300-000	C-11	91007-MN1-671	M-17	91302-MG2-792	M-13	93000		94001-08000-0S	C-22	94201-20120	C-11
90545-300-000	C-29	91015-KV6-003	C-6	91302-MG2-792	EOP-2			94002-06070-0S	C-26	94201-20150	C-20
90545-KF0-000	M-3	91022-MG2-791	M-16	91302-PJ4-004	M-8	93500-03020-0A	C-8	94002-06080-0S	C-27	94251-08000	C-19
90551-MG7-000	C-24	91052-MM5-003	C-13	91302-PJ4-004	M-8.1	93500-04008-0G	C-26	94002-08000-0S	C-11	94301-08140	M-9
90559-MM9-000	C-13	91053-719-005	M-9	91302-PJ4-004	EOP-2	93500-04008-1A	M-19	94021-08070-0S	C-31	94301-08200	M-1
90601-107-000	M-16	91053-719-005	M-17	91303-377-000	M-9	93500-04010-0G	C-28	94030-08000	C-22	94301-08200	M-6
90602-MG2-000	M-14	91053-MV1-003	C-13	91303-377-000	EOP-2	93500-04014-1A	M-19	94050-04080	C-26	94301-12200	M-2
90602-MN1-670	M-14	91059-KY2-711	C-5	91303-MG2-792	M-4	93500-04025-0G	C-17	94050-05080	C-26	94301-12200	M-5
90650-KW3-000	C-3	91061-MN9-003	M-11	91303-MG2-792	EOP-1	93500-04032-0G	C-3	94050-06000	M-18	94301-14200	M-13
90650-KW3-000	C-28	91070-GC4-601	C-22	91305-384-750	C-29	93500-04045-0G	C-3	94050-06000	C-2	94305-20141	C-30
90651-MA5-671	C-4	91079-KA3-831	C-23	91305-KF0-003	M-9	93500-05010-0A	C-25	94050-06000	C-3	94305-25182-	M-8
90652-GHB-780	C-17	91201-KF0-003	M-7	91305-KF0-003	EOP-2	93500-05012-0A	C-25	94050-06000	C-26	94305-30321	C-30
90672-KBR-000	C-14	91201-KF0-004	M-7	91306-MG3-000	M-8	93500-05012-0G	C-26	94050-06000	C-28	94510-14000	M-17
90701-MG3-000	M-8	91202-965-003	M-17	91306-MG3-000	M-8.1	93500-05016-0G	C-3	94050-06000	C-29	94510-32100	M-15
90701-MG3-000	M-8.1	91204-216-003	M-16	91306-MG3-000	EOP-2	93500-05020-0G	C-3	94050-06070	C-4	94520-24000	M-7
90702-MG3-000	M-8	91204-KK0-003	M-9	91307-MK5-000	C-29	93500-05020-0G	C-8	94050-06080	M-8	94520-32000	M-12
90702-MN1-670	M-3	91204-MG3-003	M-16	91309-425-003	M-12	93500-05028-0G	M-2	94050-06080	M-8.1	94591-28000	C-2
90704-MK5-000	M-2	91205-KT2-005	C-23	91309-425-003	EOP-2	93500-05040-0A	M-8	94050-06080	C-11		
90755-229-003	C-10	91208-MN1-771	M-8	91320-MB0-000	M-12	93500-06010-1A	M-19	94050-08000	C-18	95000	
90755-229-005	C-10	91208-MN1-771	M-8.1	91352-MG2-792	M-1	93500-06018-0G	C-17	94050-08000	C-19		
90802-MG3-000	M-8	91212-422-006	C-11	91352-MG2-792	EOP-1	93600-04012-1G	C-4	94050-08000	C-29	95002-01160	C-17
90841-001-000	C-29	91252-428-000	C-13	91356-KF0-003	C-8	93600-04040-1G	C-11	94050-10000	C-29	95002-02070	M-19
		91252-MC4-003	C-13	91463-KT0-680	C-17	93700-05020-0 A	C-10	94070-06080	C-27	95002-02079	M-19
		91252-MC4-005	C-13	91463-MC4-000	C-17	93892-04010-18	M-19	94101-06700	C-18	95002-02080	M-18
		91254-KF0-003	C-8	91501-766-000	C-15	93893-04012-17	C-11	94101-08000	C-15	95002-02080	M-19
		91258-410-006	C-10	91901-MG2-003	C-25	93893-04012-18	C-4	94101-08000	C-18	95002-02080	C-14
91001-MK2-003	M-14	91258-410-013	C-10			93893-05012-07	C-31	94102-08000	C-20	95002-02089	M-19
91001-MN1-671	M-14	91261-MN9-005	C-23	92000		93893-06016-07	C-31	94102-08700	C-31	95002-02100	C-14
91001-MN9-003	M-14	91301-200-000	M-2			93901-25080	C-22	94103-06000	C-26	95002-02120	C-14
91001-MN9-004	M-14	91301-473-003	M-8	92101-05012-0G	C-3	93901-32320	C-3	94103-06800	C-11	95002-02130	C-14
91002-422-008	M-16	91301-473-003	M-8.1	92101-06008-0A	C-8	93903-24380	C-2	94109-12000	M-13	95002-41250-04	C-29
91002-MG2-791	M-16	91301-473-003	EOP-2	92700-06050-0E	M-13	93903-243J0	C-7	94109-12000	EOP-2	95002-41300-04	C-17
91002-MN1-671	M-3	91301-473-003	EOP-2	92700-08040-0B	M-2	93903-35280	C-17	94111-03000	C-3	95005-35260-10	M-19
91002-MN9-003	M-14	91301-MN9-003	M-2	92900-06022-0E	M-5	93913-24380	C-2	94111-06800	C-8	95005-55290-20	C-14
91002-MN9-004	M-14	91301-MN9-003	EOP-1	92900-06022-0E	M-13			94111-06800	C-27	95005-55330-20	C-14
91003-KF0-008	M-3	91302-317-700	C-13	92900-06025-0E	C-8	94000		94201-03200	M-8	95005-80700-20	C-14
91003-MK2-680	M-16	91302-KF0-003	M-6	92900-06035-0E	M-13	94001-04000-0S	M-17	94201-03200	M-8.1	95014-22200	C-5
91005-MK4-701	M-15	91302-KF0-003	EOP-2	92900-08025-0B	M-2	94001-05000-0S	C-8	94201-16150	C-20	95701-06012-00	C-28

ÍNDICE DE NÚMERO DE PEÇAS

Nº da Peça	Nº do bloco	Nº da Peça	Nº do bloco	Nº da Peça	Nº do bloco	Nº da Peça	Nº do bloco	Nº da Peça	Nº do bloco	Nº da Peça	Nº do bloco
95701-06014-07	C-29	96001-06040-00	M-1	98000							
95701-06016-00	M-6	96001-06050-00	M-1								
95701-06016-00	C-17	96001-06055-00	M-8	98069-57916	M-2						
95701-06016-07	M-6	96001-06055-00	M-8.1	98069-57926	M-2						
95701-06020-00	M-17	96001-06060-00	M-8	98069-58916	M-2						
95701-06020-00	C-28	96001-06060-00	M-8.1	98069-58926	M-2						
95701-06022-07	C-1	96001-06065-00	M-1	98069-59916	M-2						
95701-06022-07	C-24	96100-60010-00	M-7	98069-59926	M-2						
95701-06025-07	C-2	96100-62010-00	M-12	98200-31000	C-28						
95701-06028-00	M-18	96140-62020-10	C-10	98200-31500	C-28						
95701-06035-00	C-17	96220-30085	M-17	98200-32000	C-27						
95701-06055-00	M-12	96220-40100	M-3	99000							
95701-08012-08	C-24	96220-40158	M-8	99001-08000	C-30						
95701-08014-08	C-14	96220-40158	M-8.1	99001-08120	C-30						
95701-08020-00	M-17	96300-06016-00	C-29	99001-10120	C-30						
95701-08040-07	C-31	96300-06020-00	C-11	99001-10140	C-30						
95701-08040-08	C-24	96300-06020-00	C-29	99001-14170	C-30						
95701-10016-00	C-29	96300-08012-07	C-28	99002-13500	C-30						
95801-08022-08	C-15	96300-08016-07	C-18	99003-10000	C-30						
95801-08038-07	C-31	96300-08030-07	C-18	99003-20000	C-30						
96000		96300-08050-07	C-18	99003-30000	C-30						
96001-06010-07	C-21	96400-08040-00	C-5	99003-50000	C-30						
96001-06012-00	C-29	96400-08040-00	C-6	99006-12000	C-30						
96001-06012-07	C-8	96500-06012-00	C-4	99101-393-1400	M-19						
96001-06014-00	M-10	96500-06012-07	C-5	99101-393-1480	M-19						
96001-06014-00	M-13	96500-06012-07	C-22	99101-393-1500	M-19						
96001-06016-00	C-15	96500-08065-00	C-29	99101-443-1520	M-19						
96001-06016-07	M-12	96600-08016-00	C-15	99101-MN9-1620	M-19						
96001-06016-07	M-13	96600-08035-17	C-29	99103-420-0480	M-19						
96001-06020-00	C-22	96700-06012-18	M-19	99103-KAS-0480	M-19						
96001-06022-07	C-4	96700-06022-07	C-20	99103-MA4-0480	M-19						
96001-06028-00	M-10										
96001-06032-00	M-1										
96001-06032-00	M-2										
96001-06032-00	M-5										
96001-06035-00	M-1										

ÍNDICE DE NOME DE PEÇAS

Descrição	Nº do bloco	Nº de Ref.	Descrição	Nº do bloco	Nº de Ref.	Descrição	Nº do bloco	Nº de Ref.
A			Anel, Vedação, 13,8 x 2,5.....	M-9	20	Arruela, 6 mm	C-20	20
			Anel, Vedação, 13,8 x 2,5.....	EOP-2	9	Arruela, 6,5 mm	M-4	10
Adesivo (Female).....	C-31	15	Anel, Vedação, 14,5 x 2,4 (ARAI).....	M-4	13	Arruela, 8 mm	C-3	29
Ajustador, Mola (SHOWA)	C-23	4	Anel, Vedação, 14,5 x 2,4 (ARAI).....	EOP-1	9	Arruela, Alavanca Engrenagem.....	M-9	17
Alavanca Comp., Afogador	C-3	5	Anel, Vedação, 14,8 x 2,4.....	C-11	22	Arruela, Deslizador Corrente	C-22	11
Alavanca Comp., Direita.....	C-4	17	Anel, Vedação, 17,5 x 26 x 2,5.....	C-23	23	Arruela, Eixo Traseiro.....	C-13	25
Alavanca Comp., Embreagem	M-9	6	Anel, Vedação, 24,4 x 3,1 (ARAI).....	M-12	15	Arruela, Encosto, 11 mm	M-8	18
Alavanca Esquerda	C-3	20	Anel, Vedação, 24,4 x 3,1 (ARAI).....	EOP-2	12	Arruela, Encosto, 11 mm	M-8.1	19
Alça Comp., Traseira			Anel, Vedação, 25 x 3.....	C-29	37	Arruela, Encosto, 12,2 mm	M-11	11
NH-146M Prata Metalica Accurate	C-15	1	Anel, Vedação, 27 x 2 (ARAI).....	M-9	21	Arruela, Encosto, 17 x 22 x 0,75	M-3	31
Alicate, 135.....	C-30	20	Anel, Vedação, 27 x 2 (ARAI).....	EOP-2	10	Arruela, Encosto, 21 mm	M-3	33
Amortecedor, Traseiro Comp. (SHOWA).....	C-23	3	Anel, Vedação, 28 x 3.....	C-29	38	Arruela, Encosto, 22 mm	M-7	19
Amortecedor, Traseiro Comp. (SHOWA)			Anel, Vedação, 39,5 x 2,6 (ARAI).....	M-1	7	Arruela, Encosto, 25 mm	M-16	22
NH-1 Preto	C-23	1	Anel, Vedação, 39,5 x 2,6 (ARAI).....	EOP-1	10	Arruela, Encosto, 25 mm	M-16	24
Amortecedor, Traseiro Comp. *NH-1* Preto.....	C-23	1	Anel, Vedação, 54 x 2.....	C-13	30	Arruela, Encosto, 34,1 mm	M-11	12
Amortecedor, Traseiro Comp. *NH-1* Preto.....	C-23	1	Anel, Vedação, 54 x 2,4 (ARAI).....	M-6	18	Arruela, Encosto, 34,1 mm	M-11	13
Anéis do Pistão, Jogo	C-12	1	Anel, Vedação, 54 x 2,4 (ARAI).....	EOP-2	6	Arruela, Encosto, 5 mm	C-31	20
Anel.....	M-12	9	Anel, Vedação, 7 x 1,7.....	M-8	23	Arruela, Especial, 8 mm.....	C-8	30
Anel Elástico, Externo, 14 mm	M-17	23	Anel, Vedação, 7 x 1,7.....	M-8.1	22	Arruela, Fixação	C-26	19
Anel Elástico, Externo, 32 mm	M-15	9	Anel, Vedação, 7 x 1,7.....	EOP-2	5	Arruela, Fixação Carenagem, 5 mm.....	C-31	20
Anel Limitador, Óleo	M-8	8	Anel, Vedação, 9,6 x 1,9 (ARAI).....	M-8	24	Arruela, Fixação Tanque.....	C-14	11
Anel, Caixa de Ferramentas	C-30	1	Anel, Vedação, 9,6 x 1,9 (ARAI).....	M-8.1	23	Arruela, Limitadora	M-4	10
Anel, Elástico	C-4	23	Anel, Vedação, 9,6 x 1,9 (ARAI).....	EOP-2	8	Arruela, Lisa 8 mm	C-20	23
Anel, Elástico	C-11	15	Anel, Vedação, Especial.....	M-2	14	Arruela, Lisa, 10 mm.....	M-5	5
Anel, Elástico Interno, 24 mm	M-7	21	Anel, Vedação, Especial.....	EOP-1	8	Arruela, Lisa, 6 mm.....	C-11	27
Anel, Elástico Interno, 32 mm	M-12	17	Aquecedor, Comp.	M-19	11	Arruela, Lisa, 6 mm.....	C-18	16
Anel, Elástico, 25 mm	M-16	25	Aro, Roda Dianteira	C-10	10	Arruela, Lisa, 6 mm.....	C-26	26
Anel, Garfo Dianteiro	C-8	21	Aro, Roda Traseira	C-13	13	Arruela, Lisa, 8 mm.....	M-2	11
Anel, Limitador.....	M-8.1	8	Arruela	C-19	10	Arruela, Lisa, 8 mm.....	M-2	12
Anel, Limitador.....	C-8	11	Arruela C, Interruptor	M-17	15	Arruela, Lisa, 8 mm.....	C-15	13
Anel, Limitador.....	C-8	19	Arruela Ondulada, Sub Braço Oscilante	M-3	32	Arruela, Lisa, 8 mm.....	C-18	17
Anel, Pistão (SHOWA)	C-8	17	Arruela,	C-5	18	Arruela, Lisa, 8 mm.....	C-31	24
Anel, Trava Óleo (SHOWA).....	C-8	16	Arruela, 10 mm	C-13	24	Arruela, Lisa, 9 mm.....	M-2	11
Anel, Vedação Tampa Filtro de Ar.....	C-17	7	Arruela, 11 mm	M-6	16	Arruela, Lisa, 9 mm.....	M-2	12
Anel, Vedação, 1,5 x 9,5.....	M-8	25	Arruela, 12 mm	M-3	35	Arruela, Nylon, 8 mm	C-20	22
Anel, Vedação, 1,5 x 9,5.....	M-8.1	24	Arruela, 12 x 30 x 4,5.....	M-10	5	Arruela, Parafuso de Drenagem, 12 mm	M-13	19
Anel, Vedação, 1,5 x 9,5.....	EOP-2	11	Arruela, 14 mm	M-11	14	Arruela, Parafuso de Óleo	C-11	11
Anel, Vedação, 10 x 1,6.....	M-2	15	Arruela, 32 mm	M-15	7	Arruela, Parafuso de Óleo	C-11	21

ÍNDICE DE NOME DE PEÇAS

Descrição	Nº do bloco	Nº de Ref.	Descrição	Nº do bloco	Nº de Ref.	Descrição	Nº do bloco	Nº de Ref.
Arruela, Parafuso de Óleo	C-29	35	B			Bucha (A)	C-16	1
Arruela, Parafuso Óleo.....	M-17	18				Bucha (A), Tampa, Filtro de Ar	C-29	34
Arruela, Parafuso Óleo.....	C-4	22	Base Comp., Contato	C-5	3	Bucha (B)	C-17	30
Arruela, Placa de Esferas	M-12	14	Base Comp., Contato	C-5	3	Bucha (B), Tampa Filtro de Ar	C-17	32
Arruela, Plugue Drenagem, 12 mm	EOP-2	13	Base Comp., Contato	C-5	3	Bucha (B), Tampa, Filtro de Ar	C-17	34
Arruela, Pressão, 3 mm	C-3	38	Base Comp., Lanterna Traseira	C-26	4	Bucha Central, Garfo Traseiro	C-22	6
Arruela, Pressão, 6 mm	C-8	38	Base Comp., Lanterna Traseira	C-26	4	Bucha Comp., Tensor Corrente	C-22	4
Arruela, Pressão, 6 mm	C-27	16	Base Comp., Lanterna Traseira	C-26	4	Bucha Direita, Fixação motor	C-29	17
Arruela, Trava	M-7	18	Base Comp., Lanterna Traseira	C-26	4	Bucha Distanciadora A, Eixo Traseiro	C-13	10
Arruela, Trava	M-17	17	Base Comp., Sinalizador Traseiro Direito	C-25	12	Bucha Distanciadora B, Eixo Traseiro	C-13	11
Arruela, Vedação	M-12	16	Base Comp., Sinalizador Traseiro Esquerdo	C-25	13	Bucha Distanciadora, Roda Dianteira	C-10	7
Arruela, Vedação	C-14	5	Base, Alça Traseira	C-15	2	Bucha Esquerda, Fixação Motor	C-29	18
Arruela, Vedação,	C-8	32	Base, Bomba de Óleo	M-8	2	Bucha Inferior, Amortecedor	C-23	11
Arruela, Vedação, 14 mm	M-3	34	Base, Bomba de Óleo	M-8.1	2	Bucha Lateral, Roda Traseira	C-13	4
Arruela,Caixa Velocímetro	C-10	16	Bateria (YT X 9-BS YUASA)	C-27	2	Bucha Lateral, Roda Traseira	C-13	5
Arruela,Trava, 8 mm	M-13	9	Bateria (YT X 9-BS YUASA)	C-27	2	Bucha Tampa, Filtro de Ar	C-17	31
Árvore, Comando Comp	M-3	2	Bobina, Ignição	C-28	3	Bucha, 20 mm	M-16	6
Árvore, Comando Comp	M-3	3	Bobina, Ignição	C-28	3	Bucha, 25 mm	M-16	8
Árvore, Manivelas	M-14	2	Bóia, Jogo	M-19	3	Bucha, 25 mm	M-16	9
Árvore, Manivelas	M-14	2	Bolsa, Ferramentas	C-30	7	Bucha, 6 x 4	C-3	27
Árvore, Principal (12D)	M-16	2	Bolsa, Manual do Proprietário	C-31	14	Bucha, 6 x 4	C-4	20
Árvore, Secundária	M-16	3	Bomba, Óleo	M-8	1	Bucha, 8,8 x 11	C-24	7
Assento B, Mola	M-8	11	Bomba, Óleo Comp.	M-8.1	1	Bucha, Braço Oscilante	C-23	13
Assento B, Mola	M-8.1	11	Borracha, 40 x 6 x 2,5	C-20	12	Bucha, Condutor Radiador	C-3	23
Assento C, Mola (SHOWA)	C-23	8	Borracha, Pedal	C-20	9	Bucha, Corrente	C-22	9
Assento C, Mola (SHOWA)	C-23	9	Borracha, Pedal de Apoio	C-20	13	Bucha, Deslizadora	C-8	13
Assento Comp., Duplo *NH-1L* Preto	C-15	7	Borracha, Pedal de Câmbio	C-19	2	Bucha, Distanciadora, 8,1 x 12 x 9	C-15	12
Assento Comp., Duplo *PB 27L* Azul Neo	C-15	7	Braço Oscilante A, Válvula	M-3	13	Bucha, Filtro de Ar	C-16	6
Assento Comp., Duplo *R 85L* Vermelho Darling	C-15	7	Braço Oscilante B, Válvula	M-3	15	Bucha, Fixação	M-19	22
Assento Comp., Duplo *Tipo 4*	C-15	7	Braço Oscilante C, Válvula	M-3	16	Bucha, Fixação	C-1	1
Assento Comp., Duplo *Tipo 5*	C-15	7	Braço Oscilante D, Válvula	M-3	14	Bucha, Fixação	C-1	7
Assento Comp., Duplo *Tipo 6*	C-15	7	Braço, Oscilante	C-23	12	Bucha, Fixação	C-15	4
Assento Comp., Duplo *Tipo 7*	C-15	7	Bucha	C-2	17	Bucha, Fixação	C-29	32
Assento, Mola	C-8	9	Bucha	C-8	8	Bucha, Fixação Tanque	C-31	2
Assento, Mola da Válvula	M-3	27	Bucha	C-22	3	Bucha, Fixação, Tampa Lateral	C-24	6
Assento, Tubo (SHOWA)	C-8	18	Bucha	C-23	10	Bucha, Guia	C-8	12
			Bucha (C)	C-16	8	Bucha, Limitadora do Assento	C-15	10
			Bucha (A)	C-11	20	Bucha, Lingueta, 28 mm	M-16	15

ÍNDICE DE NOME DE PEÇAS

Descrição	Nº do bloco	Nº de Ref.	Descrição	Nº do bloco	Nº de Ref.	Descrição	Nº do bloco	Nº de Ref.
Bucha, MotorC-29	9		Câmara, Ar (BS) (90/90-21 54S).....C-10	12		Carenagem Lateral, Esquerda (WL) *Tipo 7*C-31	12	
Bucha, Pinhão.....M-3	12		Câmara, Ar (Dunlop) (120/90-17).....C-13	16		Carenagem Superior (WL) *Tipo 1*C-31	6	
Bucha, Pino.....C-9	14		Câmara, Ar (Dunlop) (2.75/3.00-21).....C-10	12		Carenagem Superior (WL) *Tipo 2*C-31	6	
Bucha, Roda Dianteira.....C-10	4		Capa Comp.C-4	9		Carenagem Superior (WL) *Tipo 3*C-31	6	
Bucha, Tampa Filtro de Ar.....C-31	13		Capa Garfo Dianteiro *PB-45L* Azul Dionisius.....C-8	24		Carenagem Superior (WL) *Tipo 4*C-31	6	
Bucha, Tensor, 6 x 7,1.....M-4	7		Capa, BorrachaC-1	3		Carenagem Superior (WL) *Tipo 5*C-31	6	
Bucha, Tensor, 6 x 9.....M-4	7		Capa, Comp.C-11	5		Carenagem Superior (WL) *Tipo 6*C-31	6	
Bucha, Válvula, Sucção de Ar.....M-18	15		Capa, DeslizanteC-12	12		Carenagem Superior (WL) *Tipo 7*C-31	6	
Buzina Comp. (Grave).....C-28	11		Capa, Garfo Dianteiro *NH-1* PretoC-8	24		Caveleto Lateral, Comp.C-21	2	
			Capa, Garfo Dianteiro *NH-1L* PretoC-8	24		Chassi, Comp. *NH-1* Preto.....C-29	5	
			Capa, Garfo Dianteiro *PB-27L* Azul Neo.....C-8	24		Chassi, Comp. *NH-1* Preto.....C-29	5	
			Capa, Garfo Dianteiro *R-120L* Púrpura Claro.....C-8	24		Chassi, Comp. *NH-206M* Cinza Médio Metálico...C-29	5	
			Carburador, Comp. (VE80D B).....M-19	12		Chassi, Comp. *NH-206M* Cinza Médio Metálico...C-29	5	
			Carburador, Comp. (VE80F A)M-19	12		Chassi, Comp. *NH-206M* Cinza Médio Metálico...C-29	5	
			Carburador, Comp. (VE81E B)M-19	12		Chassi, Comp. *PB-252* Azul BlueC-29	5	
			Carburador, Comp. (VE84D B).....M-19	12		Chassi, Comp. *PB-252* Azul Hard.....C-29	5	
			Carburador, Comp. (VE84F A)M-19	12		Chassi, Comp. *R-134* Vermelho Fighting.....C-29	5	
			Carburador, Comp. (VE84H A).....M-19	12		Chassi, Comp. *R-134* Vermelho Fighting.....C-29	5	
			Carburador, Comp. (VE84H A).....M-19	12		Chassi, Comp. *R-134* Vermelho Fighting.....C-29	5	
			Carburador, Comp. (VE84J A).....M-19	12		Chassi, Comp. *R-134* Vermelho Fighting.....C-29	5	
			Carcaça Cálpier, Dianteiro Esquerdo.....C-9	5		Chassi, Comp. *R-34* Vermelho Fighting.....C-29	5	
			Carcaça Direita, Comp.M-13	1		Chassi, Comp. *RP-132* Púrpura ClaroC-29	5	
			Carcaça Direita, Comp.M-13	1		Chassi, Comp. *RP-132* Púrpura ClaroC-29	5	
			Carcaça Esquerda, Comp.....M-13	3		Chave.....C-5	5	
			Carcaça Esquerda, Comp.....M-13	3		Chave (Tipo 1)C-5	5	
			Carcaça Externa, Embreagem.....M-7	3		Chave (Tipo 2)C-5	5	
			Carcaça Externa, Embreagem.....M-7	3		Chave de Boca, 14 x 17C-30	19	
			Carcaça Inferior, AceleradorC-3	14		Chave, 10 x 12C-30	17	
			Carcaça Superior, AceleradorC-3	13		Chave, 10 x 14C-30	18	
			Carcaça, Bomba de Óleo.....M-8	4		Chave, 120 mm.....C-30	25	
			Carcaça, Bomba de Óleo.....M-8.1	4		Chave, 8.....C-30	15	
			Carcaça, Cálpier Traseiro.....C-12	3		Chave, 8 x 12.....C-30	16	
			Carenagem Lateral, Esquerda (WL) *Tipo 1*C-31	12		Chave, Boca, 10 x 12C-30	12	
			Carenagem Lateral, Esquerda (WL) *Tipo 2*C-31	12		Chave, Boca, 17 mmC-30	9	
			Carenagem Lateral, Esquerda (WL) *Tipo 3*C-31	12		Chave, Boca, 24C-30	11	
			Carenagem Lateral, Esquerda (WL) *Tipo 4*C-31	12		Chave, Phillips (Nº 2)C-30	21	
			Carenagem Lateral, Esquerda (WL) *Tipo 5*C-31	12		Chave, Phillips (Nº 2)C-30	23	
			Carenagem Lateral, Esquerda (WL) *Tipo 6*C-31	12		Chave, Phillips (Nº 3)C-30	22	
CabeçoteM-2	1							
CabeçoteM-2	1							
CabeçoteM-2	1							
Cabo Comp. A, AceleradorC-3	1							
Cabo Comp. B, AceleradorC-3	3							
Cabo Comp., AfogadorC-3	4							
Cabo Comp., Embreagem.....C-3	6							
Cabo Comp., Embreagem.....C-3	6							
Cabo Comp., VelocímetroC-2	15							
Cabo Interno.....C-2	16							
Cabo, Chave.....C-30	24							
Cabo, Magnético de Partida Bateria.....C-27	3							
Cabo, Magnético de Partida Bateria.....C-27	3							
Cabo, Motor de PartidaM-12	11							
Cabo, Motor de PartidaM-12	11							
Cabo, Terra BateriaC-27	6							
Cabo, Terra BateriaC-27	6							
Caixa, Ferramentas.....C-30	5							
Caixa, Fusível.....C-28	12							
Caixa, Fusível.....C-28	12							
Caixa, Fusível.....C-28	12							
Caixa, Fusível.....C-28	12							
Caixa, Fusível.....C-28	12							
Cálpier Comp., Dianteiro Esquerdo (Nissin)C-9	4							
Cálpier Comp., Traseiro (Nissin)C-12	2							
Câmara, Ar (BS) (120/90-17).....C-13	16							

C

5

143

ÍNDICE DE NOME DE PEÇAS

Descrição	Nº do bloco	Nº de Ref.	Descrição	Nº do bloco	Nº de Ref.	Descrição	Nº do bloco	Nº de Ref.
Eixo Comp., Balanceiro	M-15	2	Engrenagem Principal, Segunda (16D).....	M-16	5	Etiqueta, Cor *Tipo 3* (NH-196H).....	C-32	10
Eixo, Bomba de Óleo.....	M-8	5	Engrenagem Principal, Segunda (17D).....	M-16	5	Etiqueta, Cor *Tipo 3* (NH-196H).....	C-32	10
Eixo, Bomba de Óleo.....	M-8.1	5	Engrenagem Principal, Terceira (20D).....	M-16	10	Etiqueta, Cor *Tipo 4* (NH-196)	C-32	10
Eixo, Garfo Seletor.....	M-17	4	Engrenagem Principal, Terceira (20D).....	M-16	10	Etiqueta, Cor *Tipo 4* (NH-196)	C-32	10
Eixo, Reversor	M-3	4	Engrenagem Secundaria, Quinta (20D)	M-16	16	Etiqueta, Cor *Tipo 5* (NH-1)	C-32	10
Eixo, Roda Dianteira	C-10	3	Engrenagem Secundaria, Quinta (21D)	M-16	16	Etiqueta, Cor *Tipo 5* (NH-1)	C-32	10
Eixo, Roda Traseira.....	C-13	3	Engrenagem Secundária, Segunda (28D)	M-16	7	Etiqueta, Cor *Tipo 6* (NH-217M)	C-32	10
Eixo, Seletor de Marchas.....	M-17	9	Engrenagem Secundária, Terceira (25D).....	M-16	11	Etiqueta, Cor *Tipo 7* (PB 221M)	C-32	10
Eixo, Trava Tensor	M-4	8	Engrenagem Secundária, Terceira (25D).....	M-16	11	Etiqueta, Cor *Tipo 7* (PB-221M)	C-32	10
Elemento Comp., Filtro de Ar.....	C-17	8	Engrenagem, Bomba (28D).....	M-7	2	Etiqueta, Precaução	C-32	9
Elemento, Filtro de Óleo	M-6	6	Engrenagem, Bomba de Óleo.....	M-8.1	6	Etiqueta, Precaução	C-32	9
Elemento, Filtro de Óleo	M-6	6	Engrenagem, Bomba de Óleo, Driven (47D)	M-8	6	Etiqueta, Precaução *Tipo G*.....	C-32	9
Emblema Carenagem, Superior *Tipo 4*	C-33.1	5	Engrenagem, Caixa de Velocímetro.....	C-10	14	Etiqueta, Precaução Capacete.....	C-32	4
Emblema Carenagem, Superior *Tipo 5*	C-33.1	5	Engrenagem, Partida (80D)	M-11	1	Etiqueta, Precaução Capacete.....	C-32	4
Emblema Carenagem, Superior *Tipo 6*	C-33.1	5	Engrenagem, Partida A (13D/14D)	M-11	8	Etiqueta, Precaução Capacete (Francês)	C-32	4
Emblema Carenagem, Superior *Tipo 7*	C-33.1	5	Engrenagem, Partida B (21D)	M-11	9	Etiqueta, Precaução Capacete (Francês)	C-32	4
Emblema Direito, Tanque de Combustível *Tipo 1*	C-33	1	Engrenagem, Partida C (52D/13D).....	M-11	7	Etiqueta, Precaução Capacete *Tipo 1*	C-32	4
Emblema Direito, Tanque de Combustível *Tipo 2*	C-33	1	Engrenagem, Secundária (32D).....	M-16	4	Etiqueta, Precaução Combustível *Tipo G*.....	C-32	11
Emblema Direito, Tanque de Combustível *Tipo 3*	C-33	1	Engrenagem, Velocímetro	C-10	15	Etiqueta, Precaução Combustível *Tipo G*.....	C-32	12
Emblema Esquerdo, Tanque de Combustível *Tipo 1*	C-33	2	Escapamento Comp., Direito.....	C-18	4	Etiqueta, Precaução Corrente	C-32	3
Emblema Esquerdo, Tanque de Combustível *Tipo 2*	C-33	2	Escapamento Comp., Direito	C-18	4	Etiqueta, Precaução Corrente	C-32	3
Emblema Esquerdo, Tanque de Combustível *Tipo 3*	C-33	2	Escapamento Comp., Esquerdo	C-18	11	Etiqueta, Precaução Corrente	C-32	3
Emblema, Carenagem Superior	C-33	6	Escapamento Comp., Esquerdo.	C-18	11	Etiqueta, Precaução Corrente	C-32	3
Emblema, Carenagem Superior *Tipo 1*	C-33	5	Espaçador	M-12	3	Etiqueta, Precaução Corrente (Francês)	C-32	3
Emblema, Carenagem Superior *Tipo 2*	C-33	5	Espaçador	C-20	21	Etiqueta, Precaução Óleo, Motor *Tipo B*	C-32	7
Emblema, Carenagem Superior *Tipo 3*	C-33	5	Espaçador, Bomba de Óleo	M-8	3	Etiqueta, Precaução Óleo, Motor *Tipo B*	C-32	7
Emblema, Rabeta	C-33.1	6	Espaçador, Bomba de Óleo	M-8.1	3	Etiqueta, Precaução Óleo, Motor *Tipo G*	C-32	7
Embreagem Central, Comp. (28D).....	M-7	5	Espelho, Retrovisor	C-3	24	Etiqueta, Precaução Óleo, Motor *Tipo G*	C-32	7
Embreagem, Externa Descompressora	M-3	11	Espelho, Retrovisor Direito	C-3	25	Etiqueta, Precaução Óleo, Motor *Tipo G*	C-32	7
Embreagem, Unidirecional	M-11	3	Estator, Comp. (ND)	M-10	2	Etiqueta, Precaução Óleo, Motor *Tipo W*.....	C-32	7
Embreagem, Unidirecional	M-11	3	Etiqueta, Acessórios.....	C-32	5	Etiqueta, Precaução Óleo, Motor *Tipo W*.....	C-32	7
Engrenagem Primária (32D)	M-7	13	Etiqueta, Acessórios.....	C-32	5	Etiqueta, Precaução Pneu	C-32	2
Engrenagem Primária (34D)	M-7	13	Etiqueta, Acessórios (Francês).....	C-32	5	Etiqueta, Precaução Pneu	C-32	2
Engrenagem Principal, Quarta (23D)	M-16	12	Etiqueta, Cor * Tipo 6* (NH-217M)	C-32	10	Etiqueta, Precaução Pneu (Francês).....	C-32	2
Engrenagem Principal, Quarta (23D)	M-16	13	Etiqueta, Cor *Tipo 1* (R-134B).....	C-32	10	Etiqueta, Precaução, Amortecedor Traseiro	C-23	14
Engrenagem Principal, Quarta (23D)	M-16	13	Etiqueta, Cor *Tipo 1* (R-134B).....	C-32	10	Etiqueta, Precaução, Amortecedor Traseiro (Francês).....	C-23	14
Engrenagem Principal, Quinta (25D).....	M-16	14	Etiqueta, Cor *Tipo 2* (NH-1)	C-32	10	Etiqueta, Traseira	C-32	6
			Etiqueta, Cor *Tipo 2* (NH-1)	C-32	10			

5

145

ÍNDICE DE NOME DE PEÇAS

Descrição	Nº do bloco	Nº de Ref.	Descrição	Nº do bloco	Nº de Ref.	Descrição	Nº do bloco	Nº de Ref.
Gicleur, Principal, # 162	M-19	38	Interruptor, Magnético de Partida.....	C-27	7	Junta, Cabeçote	EOP-1	3
Guarnição, Protetor.....	C-18	3	Interruptor, Magnético de Partida.....	C-27	8	Junta, Carcaça	M-13	2
Guarnição	M-6	17	J			Junta, Carcaça	EOP-2	1
Guarnição	EOP-1	7				Junta, Cilindro	M-5	2
Guarnição, Copo Filtro de Combustível	C-14	1				Junta, Cilindro	EOP-1	1
Guarnição, Escapamento	C-18	10				Junta, Lente	C-25	9
Guarnição, Lente	C-25	4				Junta, Tampa Cabeçote	M-1	3
Guarnição, Parafuso Dreno	C-8	29	Jogo	M-19	2	Junta, Tampa Cabeçote	EOP-1	3
Guia Cabo Embreagem	C-5	7	Jogo	M-19	2	Junta, Tampa Cabeçote	EOP-1	4
Guia Comp., Mola (SHOWA)	C-23	7	Jogo	M-19	2	Junta, Tampa Lateral Direita	M-6	5
Guia Comp., Mola (SHOWA)	C-23	7	Jogo	M-19	2	Junta, Tampa Lateral Direita	EOP-2	3
Guia Externa, Embreagem	M-7	4	Jogo, Anéis do Pistão	C-9	1	Junta, Tampa Lateral Esquerda	M-9	5
Guia Interruptor Neutro	M-17	14	Jogo, Anéis do Pistão (0,25)	M-14	3	Junta, Tampa Lateral Esquerda	EOP-2	4
Guia Mangueira, Freio Traseiro	C-11	2	Jogo, Anéis do Pistão (0,25)	M-14	3	Junta, Tampa Partida	M-9	4
Guia Mangueira, Freio Traseiro	C-11	2	Jogo, Anéis do Pistão (0,50)	M-14	3	Junta, Tampa Partida	EOP-2	2
Guia, Corrente (Borg Warner) (118L)	M-4	3	Jogo, Anéis do Pistão (0,50)	M-14	3	Junta, Tubo de Escapamento	C-18	2
Guia, Corrente de Comando	M-4	9	Jogo, Anéis do Pistão (STD)	M-14	3	Junta, Tubo de Escape	EOP-1	5
Guia, Corrente de Comando	M-4	9	Jogo, Anéis do Pistão (STD)	M-14	3	Junta, Tubo Passagem de Ar	EOP-1	6
Guia, Válvula Admissão (0.S)	M-2	2	Jogo, Pastilhas Dianteira (Nissin) (TT).....	C-9	6	Junta, Tubo, Passagem de Ar	M-18	10
Guia, Válvula, Escape (0.S)	M-2	3	Junção	M-19	24	Juntas A, Jogo	M-19	1
Guia, Vareta de Válvulas	M-16	1	Junção	C-14	2	Juntas B, Jogo (Peças Componentes)	EOP-2	1
Guidão "NH-105" Mat Preto (# 15-# 20)	C-5	8	Junção Comp., Tubo	M-18	1	Juntas, Jogo	C-26	7
I			Junção Comp., Tubo	M-18	12	L		
			Junção, Duas Pontas (3,5)	M-18	2			
			Junção, Mangueira Freio	C-4	4			
			Junção, Tipo T	M-19	25			
			Junção, Tubo	C-17	36			
Interruptor Comp., Embreagem	C-3	9	Junção, Tubo	C-17	37	Lâmpada (12 V 1,7 W)	C-2	2
Interruptor Comp., Freio Dianteiro	C-4	1	Junção, Tubo de Escape	C-18	1	Lâmpada (12 V 1,7 W)	C-2	3
Interruptor Comp., Freio Traseiro	C-19	3	Junção, Tubo Dreno	C-17	4	Lâmpada (12 V 21/5 W)	C-26	12
Interruptor Comp., Neutro	M-17	13	Junção, Vareta de Freio	C-11	17	Lâmpada (12 V/21 W) (ECE) (Stanley)	C-25	14
Interruptor Comp., Partida & Trava	C-5	2	Junta A, Jogo	EOP-1	1	Lâmpada (12 V/3,4W)	C-1	6
Interruptor Comp., Partida & Trava	C-5	2	Junta A, Jogo	EOP-1	1	Lâmpada (12 V/3 W)	C-2	1
Interruptor Comp., Partida & Trava	C-5	2	Junta A, Jogo (Peças Componentes)	EOP-1	1	Lâmpada (12 V/4 W)	C-1	6
Interruptor Comp., Pedal Lateral	C-21	1	Junta, Borracha, 10,5 mm	M-13	16	Lâmpada, Farol (12 V 60/55 W)	C-1	5
Interruptor Comp., Sinalizador	C-3	8	Junta, Borracha, 10,5 mm	EOP-2	7	Lâmpada, Farol (12 V 60/55 W)	C-1	5
Interruptor Comp., Sinalizador	C-3	8	Junta, Cabeçote	M-2	4	Lanterna Traseira Comp., (12 V 21/5 W)	C-26	2
Interruptor Comp., Sinalizador	C-3	8	Junta, Cabeçote	M-2	4	Lanterna Traseira Comp., (12 V 21/5 W)	C-26	2
Interruptor Partida & Emergência	C-3	7	Junta, Cabeçote	M-2	4	Lanterna Traseira Comp., (12 V 21/5 W)	C-26	2
Interruptor Partida & Emergência	C-3	7				Lanterna Traseira Comp., (12 V 21/5 W) (Stanley)	C-26	2

5

147

ÍNDICE DE NOME DE PEÇAS

Descrição	Nº do bloco	Nº de Ref.	Descrição	Nº do bloco	Nº de Ref.	Descrição	Nº do bloco	Nº de Ref.
Parafuso, Arruela, 6 x 25	M-7	15	Parafuso, Flange, 10 x 100	C-23	19	Parafuso, Flange, 6 x 18	M-6	12
Parafuso, Articulação	C-4	19	Parafuso, Flange, 10 x 110	M-5	4	Parafuso, Flange, 6 x 20	M-17	24
Parafuso, Cavalete Lateral	C-21	6	Parafuso, Flange, 10 x 110	C-29	27	Parafuso, Flange, 6 x 20	C-11	29
Parafuso, Central de Ajuste	C-15	11	Parafuso, Flange, 10 x 16	C-29	44	Parafuso, Flange, 6 x 20	C-19	9
Parafuso, Disco de Freio Dianteiro, 8 x 22	C-10	18	Parafuso, Flange, 10 x 242	C-29	31	Parafuso, Flange, 6 x 20	C-22	20
Parafuso, Disco Dianteiro	C-7	9	Parafuso, Flange, 10 x 43	C-23	17	Parafuso, Flange, 6 x 20	C-28	22
Parafuso, Disco, 6 x 17	C-13	20	Parafuso, Flange, 10 x 45	C-20	18	Parafuso, Flange, 6 x 20	C-29	46
Parafuso, Drenagem	M-13	15	Parafuso, Flange, 10 x 65	C-29	29	Parafuso, Flange, 6 x 22	C-1	9
Parafuso, Eixo Braço Oscilante	M-3	20	Parafuso, Flange, 10 x 66	M-5	3	Parafuso, Flange, 6 x 22	C-4	27
Parafuso, Especial Flange, 6 x 20	M-18	19	Parafuso, Flange, 10 x 66	C-23	18	Parafuso, Flange, 6 x 22	C-24	8
Parafuso, Especial Flange, 6 x 25	M-18	20	Parafuso, Flange, 10 x 70	C-23	15	Parafuso, Flange, 6 x 25	M-2	9
Parafuso, Especial, 5 x 12	C-31	16	Parafuso, Flange, 10 x 80	C-29	26	Parafuso, Flange, 6 x 25	M-4	12
Parafuso, Especial, 6 x 10	C-27	11	Parafuso, Flange, 12 x 50	M-10	4	Parafuso, Flange, 6 x 25	M-6	13
Parafuso, Especial, 6 x 16	C-16	9	Parafuso, Flange, 6 mm	C-6	6	Parafuso, Flange, 6 x 25	C-2	26
Parafuso, Especial, 6 x 16	C-21	7	Parafuso, Flange, 6 mm	C-12	21	Parafuso, Flange, 6 x 28	M-10	7
Parafuso, Especial, 6 x 16	C-31	17	Parafuso, Flange, 6 mm	C-22	13	Parafuso, Flange, 6 x 28	M-18	23
Parafuso, Especial, 7 x 10,4	M-4	2	Parafuso, Flange, 6 x 10	C-18	12	Parafuso, Flange, 6 x 32	M-1	9
Parafuso, Especial, 7 x 18	M-17	16	Parafuso, Flange, 6 x 10	C-21	9	Parafuso, Flange, 6 x 32	M-2	19
Parafuso, Especial, 8 mm	M-13	14	Parafuso, Flange, 6 x 115	M-1	5	Parafuso, Flange, 6 x 32	M-5	8
Parafuso, Fixação	M-12	7	Parafuso, Flange, 6 x 12	M-16	21	Parafuso, Flange, 6 x 32	M-9	12
Parafuso, Fixação Carenagem Inferior	C-31	18	Parafuso, Flange, 6 x 12	C-4	28	Parafuso, Flange, 6 x 35	M-1	10
Parafuso, Fixação Engrenagem	C-13	21	Parafuso, Flange, 6 x 12	C-5	22	Parafuso, Flange, 6 x 35	M-8.1	18
Parafuso, Fixação Garfo Dianteiro	C-7	10	Parafuso, Flange, 6 x 12	C-8	39	Parafuso, Flange, 6 x 35	M-9	14
Parafuso, Fixação Garfo Dianteiro	C-7	11	Parafuso, Flange, 6 x 12	C-11	18	Parafuso, Flange, 6 x 35	C-17	44
Parafuso, Fixação Interruptor	C-5	14	Parafuso, Flange, 6 x 12	C-22	21	Parafuso, Flange, 6 x 40	M-1	11
Parafuso, Fixação, 3 x 12	C-3	36	Parafuso, Flange, 6 x 12	C-28	21	Parafuso, Flange, 6 x 40	M-6	14
Parafuso, Fixação, 3 x 16	C-5	19	Parafuso, Flange, 6 x 12	C-29	45	Parafuso, Flange, 6 x 40	M-9	15
Parafuso, Fixação, 3 x 25	C-25	16	Parafuso, Flange, 6 x 14	M-10	6	Parafuso, Flange, 6 x 50	M-1	12
Parafuso, Fixação, 4 x 12	C-2	23	Parafuso, Flange, 6 x 14	M-13	21	Parafuso, Flange, 6 x 55	M-8	30
Parafuso, Fixação, 4 x 12	C-7	12	Parafuso, Flange, 6 x 14	M-16	20	Parafuso, Flange, 6 x 55	M-8.1	27
Parafuso, Fixação, 4 x 12 (PO)	C-2	23	Parafuso, Flange, 6 x 14	C-29	43	Parafuso, Flange, 6 x 55	M-12	18
Parafuso, Fixação, 4 x 14	C-2	19	Parafuso, Flange, 6 x 16	M-6	20	Parafuso, Flange, 6 x 60	M-8	31
Parafuso, Fixação, 4 x 14	C-26	17	Parafuso, Flange, 6 x 16	M-6	21	Parafuso, Flange, 6 x 60	M-8.1	28
Parafuso, Fixação, 4 x 14	C-26	18	Parafuso, Flange, 6 x 16	M-12	19	Parafuso, Flange, 6 x 60	M-9	16
Parafuso, Fixação, 4 x 36	C-2	20	Parafuso, Flange, 6 x 16	M-13	22	Parafuso, Flange, 6 x 65	M-1	13
Parafuso, Fixação, 5 x 12	C-17	40	Parafuso, Flange, 6 x 16	C-15	15	Parafuso, Flange, 6 x 70	M-9	13
Parafuso, Fixação, 5 x 8	C-22	17	Parafuso, Flange, 6 x 16	C-17	43	Parafuso, Flange, 8 x 100	M-2	8
Parafuso, Flange Especial, 6 x 14	C-7	8	Parafuso, Flange, 6 x 16	C-29	46	Parafuso, Flange, 8 x 12	C-24	9

ÍNDICE DE NOME DE PEÇAS

Descrição	Nº do bloco	Nº de Ref.	Descrição	Nº do bloco	Nº de Ref.	Descrição	Nº do bloco	Nº de Ref.
Parafuso, Flange, 8 x 12	C-28	23	Parafuso, Phillips, 4 x 45	C-3	33	Pinhão (38D)	M-4	1
Parafuso, Flange, 8 x 14	C-14	28	Parafuso, Phillips, 4 x 8	M-19	30	Pino	C-9	17
Parafuso, Flange, 8 x 16	C-18	18	Parafuso, Phillips, 4 x 8	C-26	20	Pino	C-12	20
Parafuso, Flange, 8 x 20	M-17	25	Parafuso, Phillips, 5 x 10	C-25	17	Pino Plugue	C-12	19
Parafuso, Flange, 8 x 22	C-15	14	Parafuso, Phillips, 5 x 12	C-25	17	Pino, Acionamento Embreagem	M-7	11
Parafuso, Flange, 8 x 30	M-6	9	Parafuso, Phillips, 5 x 12	C-26	21	Pino, Articulação Pedal de Apoio	C-20	1
Parafuso, Flange, 8 x 30	M-6	10	Parafuso, Phillips, 5 x 16	C-3	34	Pino, Braço Freio	C-11	16
Parafuso, Flange, 8 x 30	C-18	19	Parafuso, Phillips, 5 x 20	C-3	35	Pino, Embreagem	M-7	12
Parafuso, Flange, 8 x 32	C-18	13	Parafuso, Phillips, 5 x 20	C-8	36	Pino, Fixação Árvore	M-3	8
Parafuso, Flange, 8 x 36	C-5	15	Parafuso, Phillips, 5 x 28	M-2	17	Pino, Guia Especial	M-2	13
Parafuso, Flange, 8 x 38	C-31	25	Parafuso, Phillips, 5 x 40	M-8	26	Pino, Guia, 10 x 20	M-3	36
Parafuso, Flange, 8 x 40	C-5	21	Parafuso, Phillips, 6 x 10	M-19	32	Pino, Guia, 14 x 20	M-13	20
Parafuso, Flange, 8 x 40	C-6	8	Parafuso, Phillips, 6 x 18	C-17	39	Pino, Guia, 8 x 14	M-9	22
Parafuso, Flange, 8 x 40	C-9	18	Parafuso, Pino	C-9	13	Pino, Guia, 8 x 20	M-1	8
Parafuso, Flange, 8 x 40	C-24	10	Parafuso, Pino	C-12	17	Pino, Guia, 8 x 20	M-6	19
Parafuso, Flange, 8 x 40	C-31	25	Parafuso, Sangria	C-9	2	Pino, Guia, 8 x 24	M-8	19
Parafuso, Flange, 8 x 49	C-12	22	Parafuso, Sangria	C-12	14	Pino, Guia, 8 x 24	M-8.1	20
Parafuso, Flange, 8 x 50	C-9	19	Parafuso, Sextavado 5 x 12	C-3	31	Pino, Guia, 8 x 44	M-8	20
Parafuso, Flange, 8 x 50	C-18	20	Parafuso, Sextavado, 6 x 8	C-8	33	Pino, Guia, 12 x 20	M-2	18
Parafuso, Flange, 8 x 65	C-29	47	Parafuso, Terminal Bateria	C-27	12	Pino, Guia, 12 x 20	M-5	7
Parafuso, Flange, 8 x 70	M-1	6	Parafuso, UBS, 10 x 100	C-23	16	Pino, Junção Pedal de Apoio	C-20	2
Parafuso, Flange, 8 x 70	M-2	7	Parafuso, Válvula, Sucção de Ar	M-18	14	Pino, Pistão	M-14	5
Parafuso, Flange, 8 x 80	C-29	30	Pastilha A Traseira, Jogo	C-12	4	Pino, Pistão	M-14	5
Parafuso, Flange, 9 x 110	M-2	8	Pastilha B Traseira, Jogo	C-12	5	Pino, Plugue	C-9	16
Parafuso, Flange, 9 x 83	M-2	7	Pedal, Apoio Direito *NH-1* Preto	C-20	3	Pino, Pressão, 2 x 14	C-30	13
Parafuso, Garfo Dianteiro	C-8	20	Pedal, Apoio Direito *NH-1* Preto	C-20	4	Pino, Pressão, 2,5 x 18	M-8	29
Parafuso, Garfo Traseiro	C-22	14	Pedal, Apoio Esquerdo	C-20	7	Pino, Pressão, 3 x 32	C-30	14
Parafuso, Jogo	M-19	5	Pedal, Apoio Esquerdo	C-20	8	Pino, Retorno Eixo Mola	M-17	12
Parafuso, Jogo	M-19	5	Pedal, Apoio	C-20	5	Pino, Trava, 8 mm	C-19	12
Parafuso, Jogo	M-19	6	Pedal, Câmbio Comp.	C-19	1	Pistão	C-12	6
Parafuso, Óleo, 10 x 22	C-4	21	Pedal, Freio Comp.	C-19	6	Pistão (0,25)	M-14	4
Parafuso, Óleo, 10 x 22	C-11	19	Pedal, Freio Comp.	C-19	6	Pistão (0,25)	M-14	4
Parafuso, Phillips, 3 x 20	C-8	35	Peso Balanceador (10G)	C-10	1	Pistão (0,50)	M-14	4
Parafuso, Phillips, 4 x 10	C-28	19	Peso Balanceador (20G)	C-10	1	Pistão (0,50)	M-14	4
Parafuso, Phillips, 4 x 12	C-4	24	Peso, Balanceador (10G)	C-13	14	Pistão (STD)	M-14	4
Parafuso, Phillips, 4 x 14	M-19	31	Peso, Balanceador (20G)	C-13	14	Pistão (STD)	M-14	4
Parafuso, Phillips, 4 x 25	C-17	38	Pinhão (15D)	M-16	18	Pistão Comp.	C-9	7
Parafuso, Phillips, 4 x 32	C-3	32	Pinhão (19D)	M-7	1	Pistão Comp., Vácuo	M-19	14

ÍNDICE DE NOME DE PEÇAS

Descrição	Nº do bloco	Nº de Ref.	Descrição	Nº do bloco	Nº de Ref.	Descrição	Nº do bloco	Nº de Ref.
Pistão, Cilindro Mestre, Jogo.....	C-11	9	Plugue, Tubo de Respiro.....	C-17	28	Porca, Flange, 6 mm.....	C-28	20
Placa.....	M-13	7	Plugue, Vedação, 11 mm.....	M-8	21	Porca, Flange, 6 mm.....	C-29	39
Placa.....	M-13	7	Pneu Dianteiro (BS) (90/90-21 54S TW41).....	C-10	11	Porca, Flange, 8 mm.....	C-5	17
Placa.....	M-13	8	Pneu Dianteiro (Dunlop) (90/90-21 54S K560).....	C-10	11	Porca, Flange, 8 mm.....	C-10	19
Placa.....	C-3	18	Pneu, Traseiro (BS) (120/90-17 64S K560).....	C-13	15	Porca, Flange, 8 mm.....	C-19	11
Placa.....	C-3	18	Pneu, Traseiro (Dunlop) (120/90-17 64S K560).....	C-13	15	Porca, Flange, 8 mm.....	C-29	40
Placa.....	C-9	11	Porca Cega, 8 mm.....	C-18	14	Porca, Sextavada, 4 mm.....	M-17	22
Placa.....	C-29	19	Porca Flange, 8 mm.....	C-18	15	Porca, Sextavada, 5 mm.....	C-8	37
Placa.....	C-29	19	Porca U, 10 mm.....	C-20	19	Porca, Sextavada, 6 mm.....	C-26	22
Placa B, Fixação Elemento, Filtro de Ar.....	C-17	11	Porca U, 10 mm.....	C-23	20	Porca, Sextavada, 6 mm.....	C-27	14
Placa B, Fixação Elemento, Filtro de Ar.....	C-17	11	Porca U, 14 mm.....	C-22	15	Porca, Sextavada, 8 mm.....	C-11	25
Placa Coxim.....	M-19	26	Porca U, 6 mm.....	M-6	15	Porca, Sextavada, 8 mm.....	C-22	18
Placa Dianteira, Direita do Motor.....	C-29	11	Porca U, 6 mm.....	C-8	28	Porca, Sextavada, 8 mm.....	C-22	19
Placa Dianteira, Esquerda do Motor.....	C-29	13	Porca, 18 mm.....	M-7	16	Porca, Terminal Bateria.....	C-27	13
Placa Fixação, Elemento, Filtro de Ar.....	C-17	10	Porca, Ajuste (SHOWA).....	C-23	5	Porca, Trava, 18 mm.....	M-7	17
Placa Superior, Motor.....	C-29	12	Porca, Ajuste Válvula.....	M-3	30	Porca, Trava, 6 mm.....	C-14	19
Placa Traseira, Motor.....	C-29	15	Porca, Arruela, 6 mm.....	M-12	13	Posicionador Comp., Tambor Seletor.....	M-17	7
Placa Traseira, Superior Motor.....	C-29	14	Porca, Arruela, 6 mm.....	C-27	15	Presilha.....	M-19	15
Placa Traseira, Tanque Combustível.....	C-29	16	Porca, Cavalete Lateral.....	C-21	8	Presilha.....	M-19	23
Placa, Corrente de Tensor.....	C-22	5	Porca, Cega, 6 mm.....	M-2	10	Presilha.....	C-2	8
Placa, Diafragma.....	C-4	15	Porca, Cega, 8 mm.....	C-31	23	Presilha A, Mangueira Água.....	M-18	18
Placa, Diafragma.....	C-11	14	Porca, Eixo, 10 mm.....	C-13	22	Presilha A, Mangueira de Freio.....	C-8	4
Placa, Eixo Descompressão.....	M-3	6	Porca, Fixação.....	C-3	28	Presilha A, Tubo de Respiro.....	C-17	19
Placa, Embreagem.....	M-7	7	Porca, Fixação.....	C-5	16	Presilha B, Mangueira Água.....	M-18	18
Placa, Encosto, 20 mm.....	M-16	23	Porca, Fixação.....	C-15	5	Presilha B, Mangueira de Freio.....	C-8	5
Placa, Fixação.....	M-16	19	Porca, Flange, 10 mm.....	C-25	15	Presilha Direita, Tubo de Escape.....	C-18	8
Placa, Fixação.....	C-26	16	Porca, Flange, 10 mm.....	C-29	41	Presilha Esquerda, Tubo de Escape.....	C-18	9
Placa, Fixação Rolamento.....	M-16	17	Porca, Flange, 16 mm.....	C-13	23	Presilha Mangueira, Cilindro Mestre.....	C-11	8
Placa, Guia de Ar.....	C-6	5	Porca, Flange, 4 mm.....	C-26	23	Presilha Mangueiram Freio.....	C-4	7
Placa, Jogo.....	M-14	1	Porca, Flange, 5 mm.....	C-26	24	Presilha Superior, Suporte Mangueira.....	C-5	6
Placa, Jogo.....	M-19	7	Porca, Flange, 6 mm.....	M-8	27	Presilha Tubo, Dreno de Óleo.....	C-17	1
Placa, Lateral.....	C-20	16	Porca, Flange, 6 mm.....	M-8.1	25	Presilha Tubo, Dreno de Óleo.....	C-17	2
Placa, Pressão Embreagem.....	M-7	8	Porca, Flange, 6 mm.....	M-18	21	Presilha Tubo, Dreno, 15 mm.....	C-17	3
Placa, Registro de Números.....	C-32	1	Porca, Flange, 6 mm.....	C-2	24	Presilha, 2 x 80.....	C-2	25
Placa, Registro de Números.....	C-32	1	Porca, Flange, 6 mm.....	C-3	37	Presilha, Bateria.....	C-27	1
Placa, Registro de Números.....	C-32	1	Porca, Flange, 6 mm.....	C-4	26	Presilha, Cabo Embreagem.....	M-1	4
Placa, Rolamento.....	M-14	1	Porca, Flange, 6 mm.....	C-11	26	Presilha, Cabo Embreagem.....	M-1	4
Plugue.....	C-26	13	Porca, Flange, 6 mm.....	C-26	25	Presilha, Cabo Velocímetro.....	C-8	3

ÍNDICE DE NOME DE PEÇAS

Descrição	Nº do bloco	Nº de Ref.	Descrição	Nº do bloco	Nº de Ref.	Descrição	Nº do bloco	Nº de Ref.
Presilha, Capa Garfo Dianteiro.....	C-8	25	Protetor Esquerdo, Alavanca *R-134* Vermelho Fighting	C-3	21	Retentor, Óleo, 11 x 15 x 3 (KOYO).....	M-8.1	21
Presilha, Coletor Carburador	M-2	6	Protetor Esquerdo, Alavanca *RP-132* Púrpura Claro.....	C-3	21	Retentor, Óleo, 12 x 18 x 5 (ARAI).....	M-9	19
Presilha, Conexão Tubo, Filtro de Ar (70).....	C-17	35	Protetor, Câmara (BS) (1.85-21)	C-10	13	Retentor, Óleo, 14 x 22 x 5 (ARAI).....	M-7	20
Presilha, Flação	M-10	3	Protetor, Câmara (BS) (2.15-17)	C-13	17	Retentor, Óleo, 14 x 22 x 5 (NOK)	M-7	20
Presilha, Flação	C-3	30	Protetor, Câmara (Dunlop) (1.40/1.60-21)	C-10	13	Retentor, Óleo, 14 x 28 x 7 (ARAI).....	M-17	21
Presilha, Flação	C-28	18	Protetor, Câmara (Dunlop) (2.15-17)	C-13	17	Retentor, Óleo, 17.5 x 26 x 5	C-23	22
Presilha, Flação Interruptor Neutro.....	M-9	8	Protetor, Corrente	C-22	8	Retentor, Óleo, 20 x 35 x 5.5 (ARAI).....	M-16	31
Presilha, Mangueira Tanque.....	C-17	29	Protetor, Interruptor Pedal Lateral	C-21	5	Retentor, Óleo, 21 x 37 x 7 (ARAI).....	C-10	20
Presilha, Refletor	C-8	2	Protetor, Manopla Direita *NH1* Preto	C-4	18	Retentor, Óleo, 21 x 37 x 7 (NOK)	C-10	20
Presilha, Separador Respiro.....	C-17	27	Protetor, Manopla Direita *PB-198* Azul Neo	C-4	18	Retentor, Óleo, 25 x 40 x 7	C-13	29
Presilha, Tubo	M-19	20	Protetor, Manopla Direita *PB-228* Azul Dionisius	C-4	18	Retentor, Óleo, 25 x 45 x 7 (ARAI).....	M-16	30
Presilha, Tubo (B 10)	C-14	22	Protetor, Manopla Direita *R-134* Vermelho Fighting	C-4	18	Retentor, Óleo, 28 x 47.2 x 7 (ARAI).....	C-13	28
Presilha, Tubo (B 12)	C-14	23	Protetor, Manopla Direita *RP-132* Púrpura Claro	C-4	18	Retentor, Óleo, 28 x 47.2 x 7 (NOK)	C-13	28
Presilha, Tubo (B 12.5)	C-14	24	Protetor, Tubo de Escape *NH-106* Preto Heatproof	C-18	7	Retentor, Óleo, 11 x 15 x 3 (KOYO).....	M-8	22
Presilha, Tubo (B 8)	C-14	21	Protetor, Tanque de Combustível.....	C-14	18	Retentor, Pó	C-8	31
Presilha, Tubo (D 12.5)	C-29	42	Pulsador	M-7	14	Retentor, Pó	C-23	6
Presilha, Tubo (D 13)	C-17	42				Retentor, Pó (ARAI).....	C-6	2
Presilha, Tubo de Óleo	C-29	4				Retentor, Pó (ARAI).....	C-6	3
Presilha, Tubo de Respiro	C-17	20				Retentor, Pó, 17 x 20 x 2.5.....	C-19	8
Presilha, Tubo de Respiro	C-29	7				Retentor, Pó, 40 x 50 x 5 (ARAI).....	C-10	21
Presilha, Tubo, (A 16)	C-17	41				Retentor, Pó, 40 x 50 x 5 (NOK)	C-10	21
Presilha, Tubo, (B17)	M-19	34	Raio Traseiro, Jogo (A 9 x 210) (Lado Externo)	C-13	7	Retificador Comp., Silício	C-28	7
Presilha, Tubo, (B7)	M-19	34	Raio Traseiro, Jogo (A 9 x 212) (Interno).....	C-13	6	Retificador Comp., Silício (Shindengen).....	C-28	6
Presilha, Tubo, (B8)	M-18	22	Raio, Jogo (A9 x 258)	C-10	5	Roda Dianteira *NH-105* Preto Fosco	C-10	8
Presilha, Tubo, (B8)	M-19	35	Receptor, Cabo Embreagem.....	M-12	1	Roda Traseira	C-13	12
Presilha, Tubo, (B8)	M-19	35	Refletor.....	C-8	1	Rolamento, Agulhas, 12 x 16 x 10 (NTN)	M-17	20
Prisioneiro 2,6 x 22	M-13	18	Refletor.....	C-26	9	Rolamento, Agulhas, 12 x 16 x 10 (NTN)	M-9	18
Prisioneiro 2,6 x 35	M-13	17	Refletor Dianteiro	C-26	10	Rolamento, Agulhas, 17.5 x 24.5 x 22	C-23	21
Prisioneiro, 2,6 x 22	M-5	6	Refletor Traseiro	C-26	8	Rolamento, Agulhas, 20 mm.....	M-16	29
Prisioneiro, 2,8 x 25	M-2	16	Refletor, Lanterna Traseira	C-26	6	Rolamento, Agulhas, 20 x 26 x 20 (NTN)	C-22	16
Prisioneiro, 6 x 25	C-8	34	Registro, Combustível.....	C-14	3	Rolamento, Agulhas, 34 x 40 x 23,7 (TOYO).....	M-11	15
Prisioneiro, 6 x 50	M-13	17	Regulador, Retificador.....	C-28	5	Rolamento, Inferior (NTN)	C-6	7
Prisioneiro, 8 x 40	M-2	16	Regulador, Tensor	M-4	5	Rolamento, Radial de Esferas, 16 x 44 x 13 (TOYO).....	M-15	8
Protetor Esquerdo, Alavanca *NH-1* Preto	C-3	21	Relé Comp., Partida.....	C-28	16	Rolamento, Radial de Esferas, 18 x 37 x 9 (NTN)	M-3	37
Protetor Esquerdo, Alavanca *PB-198* Azul Neo.....	C-3	21	Relé Comp., Partida (Mitsuba)	C-28	16	Rolamento, Radial de Esferas, 5205 A	M-16	27
Protetor Esquerdo, Alavanca *PB-228* Azul Dionisius.....	C-3	21	Relé Comp., Sinalizador (Tateishi)	C-28	14	Rolamento, Radial de Esferas, 6001	M-7	22
			Retentor, Óleo Haste de Válvula (NOK)	M-3	1	Rolamento, Radial de Esferas, 6201	M-12	20
			Retentor, Óleo Haste de Válvulas (NOK).....	EOP-1	2	Rolamento, Radial de Esferas, 6202U	C-10	23

R

5

152

ÍNDICE DE NOME DE PEÇAS

Descrição	Nº do bloco	Nº de Ref.	Descrição	Nº do bloco	Nº de Ref.	Descrição	Nº do bloco	Nº de Ref.
Tampa Comp., Válvula Sucção de ArM-18	16		Tampa, Corrente de TransmissãoC-22	2		Tela, Filtro de Óleo (Koyo)M-13	4	
Tampa Comp., Válvula Sucção de ArM-18	17		Tampa, Disco Traseiro.....C-12	13		Tensor, Corrente de ComandoM-4	4	
Tampa Esquerda, Manopla AlavancaC-3	19		Tampa, Filtro de ÓleoM-6	2		Tensor, Corrente de ComandoM-4	4	
Tampa Inferior Comp.....C-2	6		Tampa, Interruptor de partidaC-5	4		Terminal Escovas, Jogo.....M-12	5	
Tampa Lateral, Direita (WL) *Tipo 1*C-31	11		Tampa, Lateral DireitaM-6	1		TravaC-12	9	
Tampa Lateral, Direita (WL) *Tipo 2*C-31	11		Tampa, Lateral Direita *NH-1* Preto.....C-16	5		Trava (B)C-12	11	
Tampa Lateral, Direita (WL) *Tipo 3*C-31	11		Tampa, Lateral Direita *NH-196* Branco Ross.....C-16	5		Trava A.....C-12	10	
Tampa Lateral, Direita (WL) *Tipo 4*C-31	11		Tampa, Lateral Direita *NH-217M* Preto Checker MetálicoC-16	5		Trava, Caixa VelocímetroC-10	9	
Tampa Lateral, Direita (WL) *Tipo 5*C-31	11		Tampa, Lateral Direita *PB-221M* Azul Ciclone Metálico.....C-16	5		Trava, Pino do PistãoM-14	7	
Tampa Lateral, Direita (WL) *Tipo 6*C-31	11		Tampa, Lateral Direita *R-134* Vermelho Fighting...C-16	5		Trava, Pino do PistãoM-14	7	
Tampa Lateral, Direita (WL) *Tipo 7*C-31	11		Tampa, Lateral EsquerdaM-9	1		Trava, VálvulaM-3	28	
Tampa Parafuso de Sangria.....C-12	15		Tampa, Lateral Esquerda *NH-1* Preto.....C-16	7		Tubo.....M-19	16	
Tampa Reservatório, Cilindro MestreC-4	11		Tampa, Lateral Esquerda *NH-196* Branco Ross ...C-16	7		Tubo.....M-19	17	
Tampa Reservatório, Cilindro MestreC-4	11		Tampa, Lateral Esquerda *NH-217M* Preto Checker Metaico.....C-16	7		Tubo.....M-19	18	
Tampa Superior Comp.C-2	5		Tampa, Lateral Esquerda *PB-221M* Azul Ciclone Metálico.....C-16	7		Tubo.....M-19	27	
Tampa Traseira, Retentor de Pó (ARAI)C-22	7		Tampa, Lateral Esquerda *R-134* Vermelho FightingC-16	7		Tubo.....M-19	28	
Tampa Traseira, Retentor de Pó (NOK).....C-22	7		Tampa, Magnético de PartidaC-27	4		Tubo.....M-19	29	
Tampa, 14 mm.....M-9	10		Tampa, Mesa SuperiorC-5	10		Tubo AM-18	8	
Tampa, 30 mm.....M-9	11		Tampa, Mesa SuperiorC-5	11		Tubo A, Coletor de ArC-17	16	
Tampa, Ajuste VálvulasM-1	2		Tampa, Parafuso de SangriaC-9	3		Tubo A, Dreno.....C-14	12	
Tampa, AroC-10	2		Tampa, PartidaM-9	3		Tubo A, Dreno.....C-17	26	
Tampa, AroC-13	18		Tampa, Suporte FarolC-1	8		Tubo A, EscapeC-18	5	
Tampa, Base Traseira.....C-15	3		Tampa, Tanque de CombustívelC-14	17		Tubo BM-18	9	
Tampa, Caixa de FusívelC-28	13		Tampa, Terminal Bateria.....C-27	5		Tubo B, Coletor ArC-17	17	
Tampa, Caixa FerramentasC-30	3		Tampa, Terminal Motor de PartidaM-12	12		Tubo B, Dreno.....C-17	14	
Tampa, Cilindro Externo *NH-1* Preto.....C-7	4		Tampa, Traseira EsquerdaM-9	2		Tubo B, EscapeC-18	6	
Tampa, Cilindro Externo *NH-1* Preto.....C-7	4		Tampa, Unidade C.D.I.....C-31	5		Tubo C, Respiro.....C-17	24	
Tampa, Cilindro Externo *NH-196* Branco RossC-7	4		Tanque Comp., Respiro.....C-17	25		Tubo Comp. A, Dreno.....C-14	12	
Tampa, Cilindro Externo *NH-196* Branco RossC-7	4		Tanque, Combustível Comp. (WL) *Tipo 1*C-14	13		Tubo Comp. C, Óleo.....C-29	3	
Tampa, Cilindro Externo *PB-221M* Azul Ciclone Metálico.....C-7	4		Tanque, Combustível Comp. (WL) *Tipo 2*C-14	13		Tubo Comp., Freio Dianteiro.....C-4	5	
Tampa, Cilindro Externo *PB-221M* Azul Ciclone Metálico.....C-7	4		Tanque, Combustível Comp. (WL) *Tipo 3*C-14	13		Tubo Comp., Garfo Dianteiro (SHOWA)C-8	10	
Tampa, Cilindro Externo *R-134* Vermelho Fighting...C-7	4		Tanque, Combustível Comp. (WL) *Tipo 4*C-14	13		Tubo Comp., ÓleoM-8	16	
Tampa, Cilindro Externo *R-134* Vermelho Fighting...C-7	4		Tanque, Combustível Comp. (WL) *Tipo 5*C-14	13		Tubo Comp., ÓleoM-8.1	16	
Tampa, Cilindro MestreC-11	12		Tanque, Combustível Comp. (WL) *Tipo 6*C-14	13		Tubo Comp., Passagem de ÓleoM-6	3	
Tampa, Comp.M-19	13		Tanque, Combustível Comp. (WL) *Tipo 7*C-14	13		Tubo, 3,5 x 260M-19	36	
						Tubo, 5,3 x 290C-14	25	
						Tubo, 5,3 x 330C-14	26	
						Tubo, 8 x 700C-14	27	

ÍNDICE DE NOME DE PEÇAS

Descrição	Nº do bloco	Nº de Ref.	Descrição	Nº do bloco	Nº de Ref.	Descrição	Nº do bloco	Nº de Ref.
Tubo, Combustível, 7,3.....C-14	14		Velocímetro, Comp.C-2	4				
Tubo, ConexãoC-17	13		Velocímetro, Comp. (KPH).....C-2	4				
Tubo, ConexãoC-17	13		Velocímetro, Comp. (KPH).....C-2	4				
Tubo, DrenoC-17	9		Velocímetro, Comp. (KPH).....C-2	4				
Tubo, DrenoC-17	21		Velocímetro, Comp. (KPH).....C-2	4				
Tubo, Dreno, Tanque de Combustível.....C-14	15		Velocímetro, Comp. (MPH).....C-2	4				
Tubo, Manopla AceleradorC-3	10		Velocímetro, Comp. (MPH).....C-2	4				
Tubo, RespiroC-29	8							
Tubo, Respiro do MotorC-17	23							
Tubo, Respiro Superior.....C-17	22							
Tubo, Suporte Pára-Lama Traseiro.....C-24	4							
U								
Unidade C.D.IC-28	2							
V								
Válvula Comp., Cuba.....M-19	19							
Válvula Comp., Cuba.....M-19	19							
Válvula Comp., Sucção Ar.....M-18	3							
Válvula Comp., Sucção Ar.....M-18	4							
Válvula Limitadora, Passagem do Óleo.....M-8	7							
Válvula, AdmissãoM-3	23							
Válvula, AdmissãoM-3	23							
Válvula, EscapeM-3	24							
Válvula, LimitadoraM-8.1	7							
Válvula, PartidaM-19	8							
Válvula, Passagem de Ar.....M-19	9							
Válvula, Passagem de Ar.....M-19	9							
Vareta, Acionamento Embreagem.....M-7	10							
Vela, Ignição (DPR7EA-9 NGK)M-2	20							
Vela, Ignição (DPR8EA-9 NGK)M-2	20							
Vela, Ignição (DPR9EA-9) (NGK)M-2	20							
Vela, Ignição (X 22EPR-U9 ND).....M-2	20							
Vela, Ignição (X 24EPR-U9 ND).....M-2	20							
Vela, Ignição (X 27EPR-U9) (ND)M-2	20							
Velocímetro Comp. (KPH).....C-2	4							

